

Cahier d'investissement

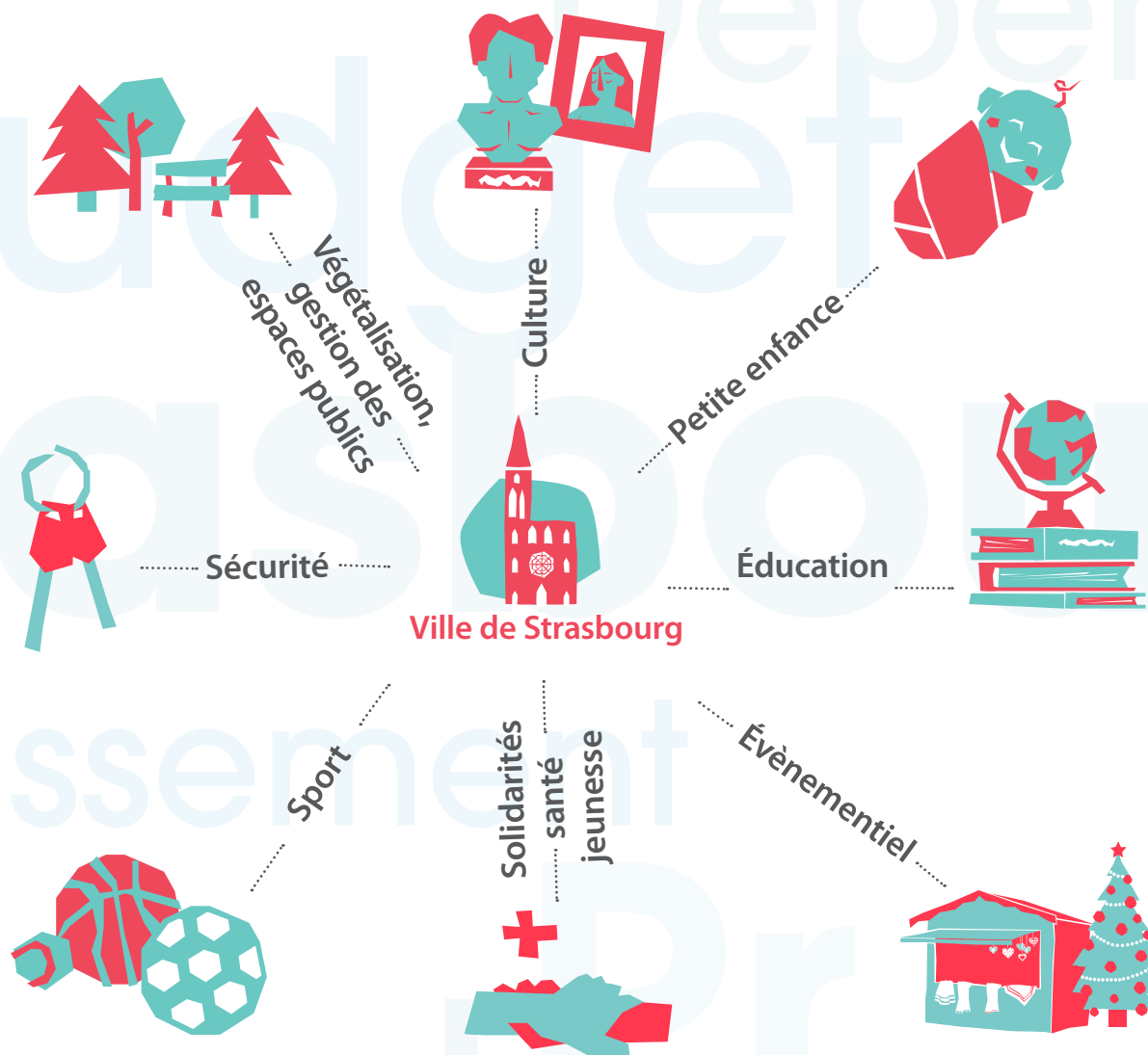

Budget
primitif

2026

BUDGET PRIMITIF 2026

LEXIQUE

CRB : Centre de Responsabilité Budgétaire

A.P : Autorisation de programme

- **AP Individualisée** : *regroupe des programmes d'équipement correspondant à un projet identifié*

- **AP Globalisée** : *regroupe des programmes d'équipement correspondant à des opérations qui concourent à la réalisation d'une même action*

C.P : Crédits de paiement

R.E : Recettes escomptées

OBSERVATIONS

- Seule est soumise au vote de l'organe délibérant, la liste des Autorisations de programme, desquelles ont été retranchés les programmes clos des AP globalisées.
- La présentation par programme est faite à titre d'information.
- Les crédits annuels sont votés uniquement par chapitre dans le cadre du budget réglementaire. La présentation qui en est faite dans ce document l'est à titre indicatif.

LISTE DES AUTORISATIONS DE PROGRAMME	5
CREDITS ANNUELS DE LA SECTION D'INVESTISSEMENT	17
REPARTITION DES CREDITS D'EQUIPEMENT SUR AP PAR DELEGATION, DIRECTION ET PAR SERVICE	33
✧ ACCOMPAGNEMENT HUMAIN, TRANSFORMATION ET INNOVATION	34
<i>Architecture et patrimoine</i>	34
<i>Missions accompagnement humain, ressources et patrimoine</i>	38
<i>Numérique - Systèmes d'information</i>	38
<i>Ressources logistiques</i>	40
✧ TRANSFORMATION DEMOCRATIQUE, EUROPE, TERRITOIRES ET PREVENTION	42
<i>Mission transformation démocratique Europe Territoires et Préventions</i>	42
<i>Participation citoyenne</i>	42
<i>Réglementation urbaine</i>	44
✧ TRANSFORMATION ECOLOGIQUE ET ECONOMIQUE	44
<i>Développement économique et attractivité</i>	44
<i>Eau et risques environnementaux</i>	44
<i>Espaces publics et naturels</i>	44
<i>Mobilités</i>	54
<i>Transition énergie climat</i>	56
<i>Urbanisme et territoires</i>	56
✧ TRANSFORMATION SOCIALE ET SOCIETALE	60
<i>Culture</i>	60
<i>Enfance et éducation</i>	68
<i>Population, élections et cultes</i>	74
<i>Solidarité santé jeunesse</i>	76
<i>Sports</i>	78
LISTE DES AP ET DES PROGRAMMES CREES DEPUIS LE BS 2025	84

VILLE DE STRASBOURG

LISTE DES AUTORISATIONS DE PROGRAMME

ENVELOPPES SOUMISES AU VOTE DU CONSEIL MUNICIPAL

AP	Libellé de l'autorisation de programme	Dernier montant AP voté		Révision AP votée au BP 2026		Nouveau total AP voté	
		Dépenses	Recettes	Dépenses	Recettes	Dépenses	Recettes
AP0287	PUP Stellantis		1 446 691				1 446 691
AP0286	Saint Gall - bois Kupferhammer	898 000	525 000			898 000	525 000
AP0285	Maintenance et travaux site étoile - 2025-2029	2 726 500				2 726 500	
AP0284	Renouv. parc véhicules et engins dans cadre ZFE - 2025-2029	1 057 329		1 492 895		2 550 224	
AP0283	Deux Rives SPL Zone sportive du Port du Rhin	900 000	200 000			900 000	200 000
AP0282	Réaménagement du secteur Laiterie	494 500				494 500	
AP0281	Espex Westhoffen	320 000				320 000	
AP0280	Sécurisation serres Orangerie	700 000				700 000	
AP0279	Travaux Centre Administratif 2024 - 2028	400 000				400 000	
AP0278	Travaux/rénovation dans les Immeubles Municipaux 2024-2028	59 330 000				59 330 000	
AP0277	Aménag. de la gare routière des Halles et de la gare basse	2 200 000				2 200 000	
AP0276	Travaux dans les cimetières	4 257 200				4 257 200	
AP0275	Transactions immobilières 2024-2026	7 200 000	6 400 000	1 500 000	7 400 000	8 700 000	13 800 000
AP0274	TSPO - A351	500 000				500 000	
AP0273	Mandat vélo - Flux VILLE-EMS	700 000				700 000	
AP0272	Trame Verte	200 000				200 000	
AP0270	Participation Travaux Ecoles Privées Strasbourg	604 144				604 144	
AP0269	Préserver la trame nocturne	1 000 000				1 000 000	
AP0268	Accompagnement des projets urbains 2022-2026	3 675 000	33 435			3 675 000	33 435
AP0267	Aménagement Abords Stade de la Meinau	2 000 000				2 000 000	
AP0266	Gestion durable de l'Éclairage Public	5 757 000	71 395			5 757 000	71 395
AP0265	Copropriétés dégradées	538 671				538 671	
AP0264	Mieux cohabiter avec la faune sauvage	600 000				600 000	

CREDITS DE PAIEMENT						RECETTES ESCOMPTEES						AP
Mandaté 2004-2024	CP 2025	CP 2026	CP 2027	CP 2028	CP Ult	Titré 2004-2024	RE 2025	RE 2026	RE 2027	RE 2028	RE Ult	
							855 345	367 346	224 000			AP0287
	191 000	466 000	126 000	115 000			112 000	272 000	74 000	67 000		AP0286
	405 871	1 092 129	409 500	409 500	409 500							AP0285
	115 086	830 138	1 605 000									AP0284
32 206	802 000	546	65 248					200 000				AP0283
20 416	22 097	230 450	221 537									AP0282
	160 000	160 000										AP0281
	39 844		660 156									AP0280
11 306	365 000	23 694										AP0279
563 960	2 164 170	6 947 400	13 026 024	15 346 252	21 282 195							AP0278
	500 000	1 700 000										AP0277
293 210	623 990	1 000 000	1 490 000	850 000								AP0276
3 677 530	3 390 000	632 470	500 000	500 000			4 400 000	9 400 000				AP0275
	150 000	300 000	50 000									AP0274
		250 000	450 000									AP0273
104 820	19 282	75 899										AP0272
356 857	82 429	82 429	82 429									AP0270
496 669	242 693	260 638										AP0269
563 711	450 000	419 000	984 368	1 057 921	200 000	33 435						AP0268
179 245	923 510	897 245										AP0267
1 777 569	1 480 448	1 743 869	755 115				71 395					AP0266
43 864	398 967	72 656	23 184									AP0265
3 609	100 000	200 000	296 391									AP0264

AP	Libellé de l'autorisation de programme	Dernier montant AP voté		Révision AP votée au BP 2026		Nouveau total AP voté	
		Dépenses	Recettes	Dépenses	Recettes	Dépenses	Recettes
AP0263	Interventions de première urgence 2022-2027	8 900 000	4 000 000			8 900 000	4 000 000
AP0262	Construction et rénov. Des bâtiments scolaires 2022-2026	8 000 000				8 000 000	
AP0261	Travaux et équipements dans les médiathèques 2022-2025	5 326 000				5 326 000	
AP0260	Réhabilitation des musées 2022-2025	10 285 000	45 892			10 285 000	45 892
AP0259	Travaux/rénovation dans les immeubles municipaux 2022-2027	15 050 000		-1 049 000		14 001 000	
AP0258	Parkings en ouvrage mixte	612 573	12 347			612 573	12 347
AP0257	Jardins familiaux, collectifs partagés et associatifs	5 730 000		100 000		5 830 000	
AP0256	Nouvelle Ecole Européenne	42 000 000	16 600 000	186 000		42 186 000	16 600 000
AP0255	Maîtrise d'ouvrage déléguée /Gestion du patrimoine 2021-2025	20 600 000		9 600 000		30 200 000	
AP0254	Plan numérique des écoles	10 140 000	160 587			10 140 000	160 587
AP0253	Budget participatif 2020-2026	6 000 000				6 000 000	
AP0252	Renouvellement des équipements du conservatoire	1 685 000				1 685 000	
AP0251	Plaine Festive	9 000 000		5 380 660		14 380 660	
AP0249	Réhabilitation thermique des écoles 2021-2026	86 425 000	830 781			86 425 000	830 781
AP0248	Travaux dans les édifices cultuels et presbytères 2021-2026	15 000 000	236 382			15 000 000	236 382
AP0247	Travaux d'aménagement sur équipements culturels 2021-2025	22 600 000		2 800 000	320 000	25 400 000	320 000
AP0246	Espex	1 949 557	63 413			1 949 557	63 413
AP0245	Accompagnement des projets voirie 2021-2026	29 629 115	68 396			29 629 115	68 396
AP0244	Plan canopée	8 504 000				8 504 000	
AP0243	Végétalisation/Déminéralisation Territoire Ville Strasbourg	29 300 000	3 582 584			29 300 000	3 582 584
AP0241	Valorisation du fond patrimonial	300 000	141 780			300 000	141 780
AP0240	Construction et rénov. des bâtimens scolaires 2020-2022	66 182 000	987 463		920 000	66 182 000	1 907 463
AP0239	Géoréférencement réseau	754 000				754 000	

CREDITS DE PAIEMENT						RECETTES ESCOMPTEES						AP
Mandaté 2004-2024	CP 2025	CP 2026	CP 2027	CP 2028	CP Ult	Titré 2004-2024	RE 2025	RE 2026	RE 2027	RE 2028	RE Ult	
317 269	340 000	1 200 000	2 833 038	2 709 693	1 500 000		100 000	500 000	1 900 000	1 500 000		AP0263
	50 000	500 000	2 600 000	900 000	3 950 000							AP0262
33 120	460 000	1 026 880	2 850 000	956 000								AP0261
884 090	642 056	1 537 956	3 504 762	2 816 136	900 000	13 768	32 124					AP0260
1 487 807	1 094 214	1 039 443	3 386 212	4 000 000	2 993 324							AP0259
146 720	131 834	30 100	103 918	84 000	116 000		12 347					AP0258
2 186 833	1 018 057	1 159 389	1 465 721									AP0257
54 296	200 000	519 900	2 744 000	5 025 100	33 642 704	2 100 000			1 337 411		13162589	AP0256
6 578 572	4 058 000	9 500 000	9 081 895	964 095	17 438							AP0255
5 042 259	2 350 000	2 161 000	586 741			160 587						AP0254
744 479	1 240 000	1 014 794	1 320 000	1 680 728								AP0253
350 000	359 580	290 420	385 000	300 000								AP0252
4 890 660	480 000	600 000	3 300 000	2 800 000	2 310 000							AP0251
5 605 168	1 150 273	6 816 660	16 844 595	19 176 474	36 831 830	561 908		268 873				AP0249
118 667	340 000	720 000	3 993 865	3 809 337	6 018 131	91 138	32 276	112 967				AP0248
3 021 878	5 905 000	4 210 040	6 041 674	5 421 408	800 000			320 000				AP0247
670 305	224 495	455 795	598 963			8 413	55 000					AP0246
7 742 464	5 565 907	4 509 872	7 311 622	4 449 249	50 000	38 396		30 000				AP0245
2 503 079	1 073 173	1 241 236	3 686 512									AP0244
13 162 704	5 342 367	4 963 971	5 580 958	250 000		2 982 265	600 319					AP0243
83 110	95 000	34 277	87 613			52 976	39 852	48 952				AP0241
8 648 583	4 479 602	7 863 026	11 526 793	12 654 208	21 009 787	547 594	284 499	516 499	558 872			AP0240
441 887	211 165	100 947										AP0239

AP	Libellé de l'autorisation de programme	Dernier montant AP voté		Révision AP votée au BP 2026		Nouveau total AP voté	
		Dépenses	Recettes	Dépenses	Recettes	Dépenses	Recettes
AP0237	Construction et rénov. des équipts petite enfance 2020-2022	27 700 000	2 665 620			27 700 000	2 665 620
AP0236	Participation VDS à la rénovation du CA	60 000 000		23 194 163		83 194 163	
AP0235	Maisons de Services Publics	12 800 000			2 022 217	12 800 000	2 022 217
AP0234	Renouv. parc véhicules et engins dans cadre ZFE - 2020-2024	12 237 568	152 000			12 237 568	152 000
AP0232	Remboursement Travaux Centre Administratif	6 655 716				6 655 716	
AP0229	Construction/rénovation des équipements sportifs 2019-2023	57 004 000	3 625 000			57 004 000	3 625 000
AP0228	Maison du Sport Santé	7 500 000	1 015 982			7 500 000	1 015 982
AP0226	Travaux/rénovation dans les Immeubles Municipaux 2024-2028	16 255 000	85 363			16 255 000	85 363
AP0223	Sécurisation espaces publics	1 400 000				1 400 000	
AP0221	Campagne diagnostic amiante	980 000				980 000	
AP0220	QPV RU - Construction d'équipements de proximité	991 633	258 604			991 633	258 604
AP0219	Deuxième programme de renouvellement urbain (2019-2030)	147 170 147	15 617 837	6 500 000	320 000	153 670 147	15 937 837
AP0218	Espaces publics Marschallhof	690 000	1 846			690 000	1 846
AP0217	Equipements Stratégie touristique	412 169				412 169	
AP0216	Feuille de route Digitale	5 200 000				5 200 000	
AP0215	Travaux d'aménagement sur équipements culturels 2018-2020	1 661 312	100 000			1 661 312	100 000
AP0213	Travaux divers dans les bâtiments scolaires 2018-2020	3 701 300				3 701 300	
AP0211	Equipement culturel multi-sites - Ancienne COOP	32 052 877	4 740 678			32 052 877	4 740 678
AP0210	Travaux et équipements dans les médiathèques 2017-2020	600 786	445 940			600 786	445 940
AP0209	Musée zoologique	6 832 880	1 000 070			6 832 880	1 000 070
AP0208	Manufacture	19 491 211	2 914 000			19 491 211	2 914 000
AP0206	Construction et rénovation des gymnases 2016-2018	18 490 000	4 864 496			18 490 000	4 864 496
AP0205	Construction/rénovation des équipements sportifs 2016-2018	22 534 531	4 483 770	-1 300 000		21 234 531	4 483 770

CREDITS DE PAIEMENT						RECETTES ESCOMPTEES						AP
Mandaté 2004-2024	CP 2025	CP 2026	CP 2027	CP 2028	CP Ult	Titre 2004-2024	RE 2025	RE 2026	RE 2027	RE 2028	RE Ult	
3 941 795	3 527 329	4 979 876	5 781 000	3 570 000	5 900 000	278 904	400 000	164 906	1 357 010	464 800		AP0237
1 808 138	966 667	912 934	6 076 236	27 864 616	45 565 572							AP0236
1 207 514	398 534	2 942 941	4 701 011	1 450 000	2 100 000			674 519	447 930	179 172	720596,85	AP0235
7 973 523	3 184 294	1 079 750				2 000		150 000				AP0234
5 061 263	1 155 583	438 870										AP0232
13 129 951	5 311 758	10 078 142	14 512 755	9 652 496	4 318 897	964 500	51 000	310 000	124 500	2 175 000		AP0229
6 953 632	143 302	403 065				1 015 982						AP0228
6 633 653	594 073	735 293	2 203 536	2 183 385	3 905 060	85 363						AP0226
	110 000		1 290 000									AP0223
772 000	59 596	148 404										AP0221
991 633						258 604						AP0220
7 003 626	8 091 195	12 164 774	24 752 320	36 675 097	64 983 136	1 067 256	1 695 621	3 139 395	3 703 223	5 299 010	1033333,33	AP0219
629 497	47 905	12 598				1 846						AP0218
292 082		120 087										AP0217
855 483	234 945	370 625	2 670 587	1 068 360								AP0216
1 661 312						100 000						AP0215
3 327 105	160 160	214 035										AP0213
31 677 866	150 490	20 522	154 000	50 000		4 700 000	40 678					AP0211
600 786						372 000		73 940				AP0210
5 092 183	903 106	243 511	594 080			610 295	389 775					AP0209
17 520 000	1 209 869	250 610	150 000	360 732		2 381 000		533 000				AP0208
13 522 708	3 184 300	1 578 298	204 695			3 536 513	883 424	444 558				AP0206
9 691 621	1 310 216	1 957 992	4 274 703	4 000 000		3 238 155	801 616	443 999				AP0205

AP	Libellé de l'autorisation de programme	Dernier montant AP voté		Révision AP votée au BP 2026		Nouveau total AP voté	
		Dépenses	Recettes	Dépenses	Recettes	Dépenses	Recettes
AP0204	Travaux/rénovation dans les immeubles municipaux 2016-2018	41 880 818	3 287 148		200 000	41 880 818	3 487 148
AP0202	Construction et rénovation des bâtiments scolaires 2016-2018	86 203 035	5 432 254			86 203 035	5 432 254
AP0199	Gestion des parcs et des espaces verts	7 150 000	300 000			7 150 000	300 000
AP0198	Construction et rénovation des CMS 2016-2018	2 435 469	1 542 694			2 435 469	1 542 694
AP0193	Réhabilitation des musées 2016-2018	3 700 000	100 000			3 700 000	100 000
AP0192	Parc naturel urbain	7 388 557	337 317			7 388 557	337 317
AP0190	Travaux ESADS / HEAR 2015-2017	1 760 000	30 732			1 760 000	30 732
AP0189	Accompagnement des projets de voirie 2015-2017	20 792 222	259 737			20 792 222	259 737
AP0188	Travaux d'aménagement sur équipements culturels 2015-2017	164 722		-1 630		163 092	
AP0187	Construction et rénovation des CSC 2015-2017	10 902 753	3 571 856	-456 791		10 445 962	3 571 856
AP0185	Travaux divers dans les bâtiments scolaires 2015-2017	22 000 000	1 690 367			22 000 000	1 690 367
AP0182	Aménagement de locaux - Bâtiments publics 2014-2016	1 160 400				1 160 400	
AP0175	Extensions TRAM - Eclairage public	15 004 840				15 004 840	
AP0174	Quartier d'affaire Européen	84 465 560	26 503 097		-981 000	84 465 560	25 522 097
AP0165	Gestion des parcs et des espaces verts 2012-2014	200 000				200 000	
AP0164	Projets Arc Centre	13 335 991	2 000 533			13 335 991	2 000 533
AP0157	Aménagement du Port du Rhin	15 333 807	8 500 904			15 333 807	8 500 904
AP0147	Aménagement de l'entrée de Koenigshoffen	9 913 652	307 451			9 913 652	307 451
AP0144	Aménagements urbains	3 005 468	813 343	-300 000		2 705 468	813 343
AP0143	Rétroconversion du fonds patrimonial	365 854	73 175			365 854	73 175
AP0139	Projet Opéra	123 432 915	400 992			123 432 915	400 992
AP0136	Travaux d'aménagement sur équipements culturels 2009-2011	708 356	85 045	-340		708 016	85 045
AP0134	Rénovation des immeubles municipaux 2009-2011	33 033 356	2 422 353	-1 600 000		31 433 356	2 422 353

CREDITS DE PAIEMENT						RECETTES ESCOMPTEES						AP
Mandaté 2004-2024	CP 2025	CP 2026	CP 2027	CP 2028	CP Ult	Titré 2004-2024	RE 2025	RE 2026	RE 2027	RE 2028	RE Ult	
32 790 276	5 138 857	2 246 620	1 453 431	251 634		3 160 121	30 000	284 635	12 392			AP0204
61 289 431	8 686 093	1 046 174	1 380 694	2 000 000	11 800 642	4 151 390	440 000	506 751	334 113			AP0202
296 302	2 202 922	2 349 958	1 800 818	500 000				300 000				AP0199
2 435 469						1 542 694						AP0198
3 650 061	24 869	25 070				100 000						AP0193
1 903 095	2 064 800	1 177 433	2 243 228			160 358	80 592	96 367				AP0192
955 488	70 000	100 000	634 512			30 732						AP0190
17 361 611	1 325 845	1 072 315	532 453	500 000		259 714	23					AP0189
163 092												AP0188
9 726 332	369 630	250 000	100 000			3 571 856						AP0187
19 299 007	1 071 874	799 118	830 000			1 586 617		103 750				AP0185
918 745	64 541	177 114										AP0182
4 988 345	2 500 000	23 814	4 492 681	3 000 000								AP0175
58 334 756	4 010 314	2 656 260	7 229 230	5 300 000	6 935 000	14 722 097		10 800 000				AP0174
146 241			53 759									AP0165
13 335 541		450				2 000 533						AP0164
14 704 605	339 182	290 020				8 500 904						AP0157
4 957 391	3 439 106	527 216	989 939			307 451						AP0147
2 705 468						688 343		125 000				AP0144
145 854		110 000	110 000			73 175						AP0143
3 446 993	159 325	602 444	2 858 125	5 000 000	111 366 028	376 992	24 000					AP0139
708 016						85 045						AP0136
10 939 776	448 360	500 000	2 839 027	2 759 855	13 946 337	1 535 387	100 000	93 420	693 547			AP0134

AP	Libellé de l'autorisation de programme	Dernier montant AP voté		Révision AP votée au BP 2026		Nouveau total AP voté	
		Dépenses	Recettes	Dépenses	Recettes	Dépenses	Recettes
AP0126	Construction et rénovation des bâtiments scolaires 2009-2011	40 370 000	4 957 855			40 370 000	4 957 855
AP0117	Remplacement des sirènes d'alerte	438 379				438 379	
AP0113	Création de réserves communes pour les Musées	2 529 823	159 462			2 529 823	159 462
AP0109	Gestion des réserves naturelles	5 250 001	2 770 873		110 500	5 250 001	2 881 373
AP0062	Gestion des forêts	1 159 990				1 159 990	
AP0043	Cité de la musique et de la danse	36 077 892	20 255 226			36 077 892	20 255 226
AP0035	Réhabilitation des musées	20 800 167	83 670		1 090 400	20 800 167	1 174 070
AP0012	Travaux dans les édifices culturels et presbytères	5 824 499	160 456			5 824 499	160 456
AP8001	Projets sur l'espace public Strasbourg	23 910 713	3 364 978			23 910 713	3 364 978
TOTAL		1 603 090 954	166 788 870	46 045 957	11 402 117	1 649 136 911	178 190 987

CREDITS DE PAIEMENT						RECETTES ESCOMPTEES						AP
Mandaté 2004-2024	CP 2025	CP 2026	CP 2027	CP 2028	CP Ult	Titré 2004-2024	RE 2025	RE 2026	RE 2027	RE 2028	RE Ult	
39 390 325	424 582	185 093	370 000			4 854 105	103 750					AP0126
395 941	10 092	32 345										AP0117
2 398 244	26 439	25 139	80 000			127 569	31 892					AP0113
3 837 428	350 000	360 573	562 000	140 000		2 751 718		129 655				AP0109
759 416	355 574	45 000										AP0062
33 477 549	1 447 696	450 647	502 000	200 000		20 255 226						AP0043
1 062 801	438 661	113 214	148 249	1 787 243	17 250 000	83 670			228 000	532 000	330400	AP0035
3 839 210	80 000	549 012	1 356 276			160 456						AP0012
21 567 732	462 427	690 454	1 190 101			3 364 978						AP8001
585 116 832	115 691 619	123 938 079	209 700 281	194 588 518	420 101 582	99 654 028	11 667 530	30 410 533	10 994 996	10 216 981	15 246 919	

CREDITS ANNUELS DE LA SECTION D'INVESTISSEMENT

**Ventilation indicative des chapitres concernés par les
programmes d'équipements annuels,
les subventions d'équipement versées et les programmes financiers**

Programmes d'équipement annuel	Dépenses			Recettes		
	BP 2025	Total 2025	BP 2026	BP 2025	Total 2025	BP 2026
ACCOMPAGNEMENT HUMAIN, RESSOURCES ET PATRIMOINE						
ARCHITECTURE ET PATRIMOINE	2 070 000	3 123 272	2 680 000			
CP00 - Architecture et patrimoine	140 000	138 100	120 000			
102 - Etudes pré-opérationnelles	120 000	118 100	100 000			
985 - Frais d'insertion - Construction et patrimoine bâti	20 000	20 000	20 000			
CP71 - Gestion et inventaire du patrimoine bâti	990 000	1 231 635	1 600 000			
122 - Travaux de réfection et d'aménagement sur patrimoine public	750 000	1 052 315	870 000			
941 - Démolition et indemnités d'éviction - immeubles publics mun.	240 000	179 320	650 000			
1494 - AMO Technique études d'opportunité GIPB			80 000			
CP73 - Energie et patrimoine	900 000	1 657 759	900 000			
1424 - Interventions bâtiments pour les services	900 000	1 657 759	900 000			
HP06 - Fondations	40 000	95 778	60 000			
130 - Fondation APFFEL	40 000	77 778	60 000			
134 - Fondation TRUBNER		18 000				
COMMUNICATION	35 000	114 700	35 000			
PC01 - Communication	35 000	114 700	35 000			
146 - Investissements récurrents pour service de la communication	35 000	114 700	35 000			
FINANCES	87 341	124 872	93 759			
FP03 - Budget	87 341	124 872	93 759			
1227 - Remboursement de subvention - trop perçu	87 341	124 872	93 759			
NUMERIQUE - SYSTEMES D'INFORMATION	5 000	5 000	5 000			
RH08 - Numérique - systèmes d'information	5 000	5 000	5 000			
1085 - Interventions récurrentes Shadok	5 000	5 000	5 000			
RESSOURCES LOGISTIQUES	305 000	367 777	345 000	55 000	55 000	55 000
LO01 - Moyens généraux	100 000	100 000	100 000			
869 - Travaux réfection et aménagement Site Etoile	100 000	100 000	100 000			
LO04 - Parc des véhicules et ateliers	205 000	241 777	245 000	55 000	55 000	55 000

Programmes d'équipement annuel	Dépenses			Recettes		
	BP 2025	Total 2025	BP 2026	BP 2025	Total 2025	BP 2026
138 - Grosses réparations sur véhicules et engins	140 000	167 214	170 000			
436 - Acquisition matériel non roulant	65 000	74 563	75 000			
652 - Produit des cessions de matériels roulants				55 000	55 000	55 000
RL01 - Mission achats opérationnels		26 000				
145 - Acquisition de matériels techniques pour les services		26 000				
DIRECTION GENERALE DES SERVICES						
DIRECTION GENERALE DES SERVICES	83 000	83 000	83 000			
CB01 - Service du protocole	83 000	83 000	83 000			
101 - Locaux de réception Hôtel de Ville - Mobilier et rénovation	63 000	63 000	63 000			
1441 - Politique mémorielle	20 000	20 000	20 000			
TRANSFORMATION DEMOCRATIQUE, EUROPE, TERRITOIRES ET PREVENTI						
MISSIONS TRANSFO. DEMOCRATIQUE EUROPE TERRITOIRES ET PREV°	10 000	10 000	10 000			
AT02 - Service prévention urbaine	10 000	10 000	10 000			
1199 - Rénovation de locaux	10 000	10 000	10 000			
PARTICIPATION CITOYENNE	2 500	100 578	2 500			
DL01 - Participation citoyenne	2 500	100 578	2 500			
1436 - Acquisition de matériels spécifiques	2 500	100 578	2 500			
REGLEMENTATION URBAINE	391 000	410 346	311 500	3 000	3 000	3 000
HP04 - Domaine public	301 000	320 346	250 000			
128 - Interventions courantes des halles et marchés	206 000	217 103	200 000			
1024 - Acquisition d'éthylotests		436				
1200 - Sécurisation des événements	30 000	31 029				
1371 - Marquage des terrasses	65 000	71 779	50 000			
SE00 - Hygiène et santé environnementale	90 000	90 000	61 500	3 000	3 000	3 000
120 - Acquisition de matériel spécifique	87 000	87 000	58 500			
984 - Travaux au titre de la lutte contre l'habitat insalubre	3 000	3 000	3 000	3 000	3 000	3 000
RELATIONS EUROPEENNES ET INTERNATIONALES	55 000	49 086	40 000			

Programmes d'équipement annuel	Dépenses			Recettes		
	BP 2025	Total 2025	BP 2026	BP 2025	Total 2025	BP 2026
AD06 - Relations européennes et internationales	55 000	49 086	40 000			
1019 - Lieu Europe	40 000	46 396	30 000			
1076 - Acquisition de matériel pour la DREI	15 000	2 690	10 000			
SECURITE	205 600	210 043	158 100			
PM00 - Police municipale	197 500	201 943	150 000			
150 - Acquisition équipements spécifiques pour la Police Municipale	197 500	201 943	150 000			
ST00 - Surveillance de la voie publique	8 100	8 100	8 100			
1025 - Acquis. équipements spécifiques pour la Police du Stationnement	8 100	8 100	8 100			
TERRITOIRES	90 000	86 922	70 000			
DL02 - Territoires	90 000	86 922	70 000			
19 - Acquisition de matériels spécifiques	40 000	36 922	20 000			
713 - Rénovation des directions de territoires	10 000	10 000	20 000			
752 - Interventions de proximité	40 000	40 000	30 000			
TRANSFORMATION ECOLOGIQUE ET ECONOMIQUE						
DEVELOPPEMENT ECONOMIQUE ET ATTRACTIVITE	30 000	92 586	80 000			
DU05 - Emploi et économie solidaire	30 000	92 586	80 000			
519 - Entretien courant dans les auberges de jeunesse	30 000	92 586	80 000			
EAU ET RISQUES ENVIRONNEMENTAUX	5 000	12 009	5 000			
EN02 - Gestion et prévention des risques environnementaux	5 000	12 009	5 000			
1423 - Prévention des risques majeurs	5 000	12 009	5 000			
ESPACES PUBLICS ET NATURELS	2 428 700	3 369 073	2 557 678	150 000	261 288	76 385
EN03 - Espaces verts et de nature	1 694 700	2 626 649	1 823 678	100 000	211 288	26 385
105 - Travaux et matériel pour l'aménagement des espaces verts	1 125 200	1 738 064	1 249 178	80 000	5 000	26 385
109 - Aménagement et travaux dans les forêts de montagne	67 500	101 202	65 500			
113 - Rénovation et entretien des locaux de service	280 000	338 683	347 000			
119 - Aménag. et travaux - réserves naturelles forêts de plaine	162 000	316 323	162 000	20 000	182 212	
1143 - Projet LIFE Robertsau		1 920				

Programmes d'équipement annuel	Dépenses			Recettes		
	BP 2025	Total 2025	BP 2026	BP 2025	Total 2025	BP 2026
1234 - Restauration forêt du Neuhof		5 595			24 077	
1393 - Réaménagement du zoo	60 000	124 862				
TC01 - Voies publiques	734 000	742 424	734 000	50 000	50 000	50 000
153 - Mise aux normes du patrimoine - éclairage public	74 000	382 424	400 000			
155 - Illuminations des édifices publics	42 000	42 143	42 000			
787 - Illuminations de Noël	110 000	109 857	110 000			
981 - Projets de proximité - Eclairage public	458 000	158 000	132 000			
1202 - Travaux pour tiers - Eclairage public	50 000	50 000	50 000	50 000	50 000	50 000
MOBILITES		613 168			613 167	
TC06 - Stratégie et gestion du stationnement		613 168			613 167	
1487 - Extension parking stationnement		613 168			613 167	
URBANISME ET TERRITOIRES	410 000	418 919	470 000	474 007	524 007	200 000
AD01 - Aménagement du territoire et projet urbain	100 000	35 918	60 000			
1468 - Prestations écologiques	100 000	35 918	60 000			
AD02 - Police du bâtiment	100 000	100 000	200 000	100 000	100 000	200 000
592 - Travaux sur immeubles menaçant ruine	100 000	100 000	200 000	100 000	100 000	200 000
AD03 - Politique foncière et immobilière	140 000	207 686	140 000		50 000	
6 - Mise en sécurité de terrains	80 000	130 000	80 000		50 000	
653 - Produit des cessions d'immeubles et de terrains						
785 - Acquisitions foncières et immobilières						
1437 - Études de sols, diagnostics Arboricoles	60 000	77 686	60 000			
AD07 - Conduite des projets d'aménagement				374 007	374 007	
1471 - Reversement EMS - PUP Stellantis				374 007	374 007	
RU01 - Rénovation urbaine	70 000	75 315	70 000			
657 - Renouvellement urbain et cadre de vie	70 000	45 315	70 000			
1497 - City Stade QPV Cité de l'Îll		30 000				
TRANSFORMATION SOCIALE ET SOCIETALE						

Programmes d'équipement annuel	Dépenses			Recettes		
	BP 2025	Total 2025	BP 2026	BP 2025	Total 2025	BP 2026
CULTURE	1 794 850	2 822 528	2 089 950	98 000	104 202	115 000
AU10 - Action culturelle	212 750	311 440	199 250			
60 - Cinéma Odyssée et Maison de l'Image- Interventions courantes	42 750	40 662	42 750			
61 - Mise en conformité des bâtiments des services culturels	19 000	41 285				
62 - Interventions courantes au Maillon	19 000	31 475	19 000			
63 - Interventions courantes Pôle Sud	19 000	35 952	19 000			
64 - Interventions courantes au TJP	19 000	28 763	19 000			
65 - Interventions courantes dans bâtiments du Service Culture	57 950	97 397	76 950			
66 - Acquis, install. restaur. d'oeuvres d'art (Serv. Culture)	5 000	5 000	5 000			
67 - Acquisition de matériel pour le service de la Culture	8 550	8 550	8 550			
76 - Interventions courantes à la Laiterie	9 000	9 000	9 000			
1118 - Acquisition de matériel pour le centre chorégraphique	13 500	13 357				
AU12 - Musées	713 000	1 391 998	1 013 000	83 000	89 202	115 000
72 - Acquisition de matériel pour le Musée Zoologique	20 000	185 975	20 000			
80 - Aménagements divers au MAMCS	30 000	106 655	30 000			
81 - Investissements récurrents du Service des musées	302 000	373 769	452 000		9 349	40 000
82 - Acquisition et restauration de collections pour les musées	278 000	628 265	278 000	83 000	79 853	
84 - Travaux de mise en conformité sécurité dans les musées	72 000	86 073	222 000			75 000
591 - Numérisation des collections des musées de Strasbourg	11 000	11 260	11 000			
AU13 - Archives	25 000	23 440	25 000			
589 - Numérisation des Archives	18 000	18 000	18 000			
590 - Restauration des collections	1 000	1 000	1 000			
776 - Acquisition de documents	1 500	1 500	1 500			
1235 - Matériel pour la conservation des fonds patrimoniaux	4 500	2 940	4 500			
AU14 - Médiathèques	277 000	396 284	277 000			
88 - Divers travaux réfection et aménagement à la médiathèque	200 000	312 451	200 000			
90 - Acquisit. matériel système gestion automatisée médiathèques	9 000	13 094	9 000			

Programmes d'équipement annuel	Dépenses			Recettes		
	BP 2025	Total 2025	BP 2026	BP 2025	Total 2025	BP 2026
579 - Acquisition d'ouvrages uniques et d'oeuvres d'art	32 000	32 028	32 000			
956 - Acquisition d'oeuvres pour l'Artothèque	36 000	38 711	36 000			
AU15 - Conservatoire à rayonnement régional	125 000	202 678	138 500			
92 - Remise en état des instruments/matériel et achat partitions	16 800	22 486	16 800			
654 - Interventions courantes - Cité de la Musique et de la Danse	15 500	65 509	15 500			
1059 - Acquisition de matériel de musique	92 700	104 265	92 700			
1488 - Acquisition de matériel pour le centre chorégraphique		10 417	13 500			
AU18 - Théâtre / Opéra du Rhin	175 500	246 446	210 600			
97 - Travaux de réfection et d'aménagement du théâtre	99 000	179 646	118 800			
98 - Acquisition de matériel spécifique pour le théâtre	76 500	66 800	91 800			
AU19 - LE TAPS	66 600	81 697	66 600			
99 - Equipements des scènes municipales	23 700	36 650	24 200			
100 - Interventions courantes - Bâtiments des scènes municipales	42 900	45 047	42 400			
AU21 - Haute Ecole des Arts du Rhin - EPCC	30 000	46 922	30 000			
94 - Interventions à la Haute Ecole des Arts du Rhin	30 000	46 922	30 000			
CU00 - Direction de la Culture	170 000	121 622	130 000	15 000	15 000	
1084 - Interventions courantes - Patrimoine Direction Culture	130 000	69 182	130 000			
1421 - Capitale Mondiale du Livre	40 000	52 440		15 000	15 000	
ENFANCE ET EDUCATION	6 792 000	7 462 562	6 427 500		189 888	
DE01 - Inscriptions et scolarité	60 000	76 814	50 000			
37 - Acquisition de matériel pédagogique	35 000	51 814	25 000			
1160 - Plan numérique des écoles	25 000	25 000	25 000			
DE02 - Périscolaire et éducatif	52 000	52 873	52 000			
34 - Acquisition de matériels pour activités périscolaires	52 000	52 873	52 000			
DE03 - Patrimoine enfance et éducation	5 602 000	6 144 871	5 267 500		189 888	
23 - Interventions sur le patrimoine scolaire	1 680 000	2 237 709	1 640 000			
31 - Interventions sur les cours d'écoles	265 000	249 257	310 000			

Programmes d'équipement annuel	Dépenses			Recettes		
	BP 2025	Total 2025	BP 2026	BP 2025	Total 2025	BP 2026
32 - Acquisition de matériel de service	547 000	507 932	322 500			
33 - Acquisition de mobilier	880 000	721 264	765 000			
511 - Travaux réfection et agencement dans les bât. scolaires	1 900 000	2 056 618	1 900 000		179 888	
1163 - Sécurisation des écoles	330 000	372 092	330 000		10 000	
DE04 - Famille et petite enfance	1 078 000	1 188 004	1 058 000			
10 - Réfection-mise aux normes des jeux extérieurs Petite Enfance	38 000	31 245	38 000			
15 - Acquisition matériel et mobilier pour les jardins d'enfants	140 000	181 273	120 000			
17 - Travaux dans les établissements Petite Enfance	400 000	469 259	400 000			
871 - Mise en sécurité des établissements de Petite enfance	500 000	506 227	500 000			
EVENEMENTS ET VIE ASSOCIATIVE	133 300	153 610	233 000			
PC02 - Evènements	133 300	153 610	233 000			
147 - Acquis mobilier et matériel pour opérations d'animation	8 300	48 300	42 000			
148 - Acquis mobilier et matériel pour les salles municipales	12 000	38 500	48 000			
149 - Travaux de réfection dans diverses salles municipales	100 000	66 810	130 000			
1313 - Evènements - Marché de Noël	13 000		13 000			
POPULATION,ELECTION, CULTES	978 700	1 439 968	1 381 700			
AT00 - Population, élections et cultes	1 200	1 200	1 200			
1233 - Remplacement du mobilier usagé pour département Ressources	1 200	1 200	1 200			
AT03 - Mission relations avec les cultes et mémoire	150 000	150 000	150 000			
22 - Interventions dans les édifices cultuels et presbytères	150 000	150 000	150 000			
AU03 - Accueil de la population	30 000	45 409	30 000			
46 - Travaux de réhabilitation de mairies de quartier	30 000	45 409	30 000			
AU05 - Etat civil et élections	45 000	50 250	45 000			
47 - Acquisition mobilier-matériel technique pour les élections	45 000	50 250	45 000			
AU06 - Funéraire	752 500	1 193 109	1 155 500			
49 - Travaux de réfection et d'aménagement dans les cimetières	752 500	1 193 109	1 155 500			
SOLIDARITE SANTE JEUNESSE	1 141 800	1 366 835	1 101 800	70 000	147 575	

Programmes d'équipement annuel	Dépenses			Recettes		
	BP 2025	Total 2025	BP 2026	BP 2025	Total 2025	BP 2026
AS00 - Solidarités santé jeunesse	275 000	407 159	329 900			
56 - Travaux réfection et aménagement dans locaux socio-éduc.	250 000	353 514	250 000			
1368 - Achat centralisé de défibrillateurs	15 000	43 644	15 000			
1408 - Lutte contre les discriminations	10 000	10 000	18 800			
1490 - Crédits Ergonomie direction			46 100			
AS02 - Action sociale de proximité	50 000	98 259	50 000			
8 - Travaux de réfection et d'aménagement dans les CMS	50 000	89 159	50 000			
1123 - Mise en sécurité, access. prévent. situationnelle CMS		9 100				
AS05 - Santé et Autonomie	56 800	61 710	91 900		77 575	
18 - Acquisition matériel spécifique pour le service de la santé	56 800	61 710	91 900		77 575	
AS10 - Lutte contre l'exclusion	760 000	799 706	630 000	70 000	70 000	
9 - Acquisition et travaux dans les centres d'accueil	50 000	71 049	60 000			
1058 - Aménagement de sites temporaires pour les Roms	160 000	160 000	160 000			
1311 - Urbanisme temporaire	550 000	568 657	410 000	70 000	70 000	
SPORTS	2 147 700	3 399 541	2 247 000			
SJ00 - Sports	2 147 700	3 399 541	2 247 000			
39 - Réparations sur espaces sportifs extérieurs	427 500	907 377	500 000			
40 - Acquisition de matériel pour le patrimoine bâti	102 200	193 879	57 000			
44 - Réparations sur patrimoine bâti	460 000	970 745	600 000			
989 - Travaux d'aménagement aux plans d'eau						
1167 - Opérations de travaux sur patrimoine sportif	400 000	550 700	400 000			
1355 - Zone de Culture Urbaine Citadelle	758 000	776 840	200 000			
1489 - Acquisition de matériel pour la Vie sportive			30 000			
1491 - Opérations sur patrimoine bâti			200 000			
1492 - Opérations sur espaces sportifs extérieurs			200 000			
1493 - Acquisition de matériel pour les espaces sportifs extérieurs			60 000			

Programmes d'équipement annuel	Dépenses			Recettes		
	BP 2025	Total 2025	BP 2026	BP 2025	Total 2025	BP 2026
ACCOMPAGNEMENT HUMAIN, RESSOURCES ET PATRIMOINE						
ARCHITECTURE ET PATRIMOINE	1 096 950	1 383 950	1 100 000			
CP71 - Gestion et inventaire du patrimoine bâti	1 096 950	1 383 950	1 100 000			
7047 - SPL Deux Rives Bains municipaux	1 096 950	1 383 950	1 100 000			
COMMUNICATION	30 000	30 000				
PC01 - Communication	30 000	30 000				
7059 - Reversement à l'EMS - site internet de l'EMS et de la ville	30 000	30 000				
FINANCES	17 000	47 000	17 000			
FP02 - Financement et trésorerie	17 000	47 000	17 000			
7030 - Participation Plan Financement Crédit Municipal	17 000	47 000	17 000			
NUMERIQUE - SYSTEMES D'INFORMATION	5 224 000	5 220 984	5 220 000			
RH08 - Numérique - systèmes d'information	5 224 000	5 220 984	5 220 000			
7016 - Participation ville - dépenses informatiques	5 224 000	5 220 984	5 220 000			
RESSOURCES LOGISTIQUES	1 123 800	967 555	872 400			
LO01 - Moyens généraux	405 000	645 900	216 000			
7041 - Reversement à l'EMS - Travaux Site Etoile	405 000	645 900	216 000			
LO03 - Imprimerie - reprographie	421 800	138 455	359 400			
7043 - Reversement à l'EMS - Renouv. parc machine reprographie	421 800	138 455	359 400			
RL01 - Mission achats opérationnels	297 000	183 200	297 000			
7015 - Reversement à l'EMS - mobilier et matériel	297 000	183 200	297 000			
TRANSFORMATION ECOLOGIQUE ET ECONOMIQUE						
DEVELOPPEMENT ECONOMIQUE ET ATTRACTIVITE	80 000	90 000	75 000			
DU05 - Emploi et économie solidaire	80 000	90 000	75 000			
7045 - Aide à l'investissement emploi et économie solidaire	80 000	90 000	75 000			
URBANISME ET TERRITOIRES		4 500	40 000			
AD02 - Police du bâtiment		4 500	40 000			

Programmes d'équipement annuel	Dépenses			Recettes		
	BP 2025	Total 2025	BP 2026	BP 2025	Total 2025	BP 2026
7000 - Aide au ravalement des façades		4 500	40 000			
TRANSFORMATION SOCIALE ET SOCIETALE						
CULTURE	833 221	1 158 221	1 033 221			
AU10 - Action culturelle	642 721	642 721	642 721			
7009 - Soutien aux activités culturelles	135 000	134 671	135 000			
7062 - Participation pour les écoles de musique	7 721	8 050	7 721			
7064 - Contrat triennal - Fonds culture investissement	500 000	500 000	500 000			
AU18 - Théâtre / Opéra du Rhin		325 000	200 000			
7071 - Subvention d'équipement à l'Opéra national du Rhin		325 000	200 000			
AU21 - Haute Ecole des Arts du Rhin - EPCC	190 500	190 500	190 500			
7034 - Subvention d'équipement à l'EPCC	190 500	190 500	190 500			
ENFANCE ET EDUCATION	464 750	464 750	406 400			
DE01 - Inscriptions et scolarité	110 000	110 000	100 000			
7008 - Education	110 000	110 000	100 000			
DE03 - Patrimoine enfance et éducation	58 750	58 750	56 400			
7040 - Ecole Européenne	58 750	58 750	56 400			
DE04 - Famille et petite enfance	296 000	296 000	250 000			
7003 - Crèches	296 000	296 000	250 000			
EVENEMENTS ET VIE ASSOCIATIVE	20 000	20 000	20 000			
PC02 - Evènements	20 000	20 000	20 000			
7067 - Subvention d'équipement pour les évènements des associations	20 000	20 000	20 000			
POPULATION,ELECTION, CULTES	380 000	350 000	300 000			
AT00 - Population, élections et cultes		6 000				
7068 - Plan de service de proximité		6 000				
AT03 - Mission relations avec les cultes et mémoire	300 000	264 000	300 000			
7007 - Relations avec les cultes	300 000	264 000	300 000			

Programmes d'équipement annuel	Dépenses			Recettes		
	BP 2025	Total 2025	BP 2026	BP 2025	Total 2025	BP 2026
AU03 - Accueil de la population	80 000	80 000				
7070 - Deux Rives SPL Espace France service	80 000	80 000				
SOLIDARITE SANTE JEUNESSE	698 800	738 800	548 800			
AS00 - Solidarités santé jeunesse	266 050	266 050	266 050			
7017 - Actions socio-éducatives	266 050	266 050	266 050			
AS05 - Santé et Autonomie	100 000	150 000	100 000			
7053 - Santé autonomie	100 000	150 000	100 000			
AS10 - Lutte contre l'exclusion	332 750	322 750	182 750			
7002 - Actions à caractère social et humanitaire	332 750	322 750	182 750			
SPORTS	600 000	600 000	200 000			
SJ00 - Sports	600 000	600 000	200 000			
7024 - Subvention d'équipement au secteur sportif	600 000	600 000	200 000			

Programmes financiers annuel	Dépenses			Recettes		
	BP 2025	Total 2025	BP 2026	BP 2025	Total 2025	BP 2026
ACCOMPAGNEMENT HUMAIN, RESSOURCES ET PATRIMOINE						
ARCHITECTURE ET PATRIMOINE	38 000	38 000	38 000	30 000	30 000	30 000
CP00 - Architecture et patrimoine	8 000	8 000	8 000			
9148 - Dépôt et cautionnement Panneaux Photovoltaïques	8 000	8 000	8 000			
CP71 - Gestion et inventaire du patrimoine bâti	30 000	30 000	30 000	30 000	30 000	30 000
9017 - Dépôts et cautionnements reçus - Patrimoine privé	15 000	15 000	15 000	15 000	15 000	15 000
9102 - Dépôts et cautionnements reçus - Patrimoine public	15 000	15 000	15 000	15 000	15 000	15 000
FINANCES	60 609 054	74 192 716	62 098 614	192 953 319	213 042 698	184 630 082
FP02 - Financement et trésorerie	49 500 000	49 500 000	50 900 000	150 844 265	156 089 863	145 630 082
9011 - Emprunts	48 600 000	48 600 000	50 000 000	140 944 265	143 808 899	126 730 082
9014 - Dotations (F.C.T.V.A.)				9 000 000	11 380 963	18 000 000
9101 - Avance remboursable Crédit Municipal	900 000	900 000	900 000	900 000	900 000	900 000
FP03 - Budget	11 109 054	12 754 475	11 000 000	11 109 054	12 754 475	11 000 000
9008 - Gestion des avances sous mandats	5 000 000	5 045 421	5 000 000	5 000 000	5 045 421	5 000 000
9119 - Gestion des avances sur marché	6 109 054	7 709 054	6 000 000	6 109 054	7 709 054	6 000 000
FP05 - Comptabilité		11 938 240	198 614	31 000 000	44 198 360	28 000 000
9001 - Amortissements				26 000 000	26 000 000	28 000 000
9002 - Virement de la section de fonctionnement				5 000 000	2 000 000	
9003 - Résultat d'investissement reporté		11 775 308				
9005 - Différences sur réalisations d'immobilisations						
9006 - Part du résultat de fonctionnement affecté à l'investiss.					16 198 360	
9135 - Subventions d'investissement inscrites au compte de résultat		162 933	198 614			
DIRECTION GENERALE DES SERVICES						
DIRECTION GENERALE DES SERVICES	13 000	13 000				
JG01 - Service juridique	13 000	13 000				
9171 - Dépôts et cautionnements	13 000	13 000				

Programmes financiers annuel	Dépenses			Recettes		
	BP 2025	Total 2025	BP 2026	BP 2025	Total 2025	BP 2026
TRANSFORMATION ECOLOGIQUE ET ECONOMIQUE						
DEVELOPPEMENT ECONOMIQUE ET ATTRACTIVITE	10 000		10 000			
DU05 - Emploi et économie solidaire	10 000		10 000			
9133 - Capitalisation SCIC KALEIDOSCOOP	10 000		10 000			
ESPACES PUBLICS ET NATURELS	55 000	55 000	55 000	45 000	45 000	45 000
EN03 - Espaces verts et de nature	55 000	55 000	55 000	45 000	45 000	45 000
9018 - Dépôts et cautionnements reçus (jardins familiaux)	55 000	55 000	55 000	45 000	45 000	45 000
TRANSITION ENERGIE CLIMAT	760 000	760 000				
DR01 - Energie et territoire	760 000	760 000				
9169 - Capitalisation SPL Solaire	760 000	760 000				
URBANISME ET TERRITOIRES	10	37 510		800 000	800 000	800 000
AD02 - Police du bâtiment				800 000	800 000	800 000
9013 - Taxe d'urbanisme				800 000	800 000	800 000
HP01 - Habitat	10	37 510				
9144 - Participation SCIC OFSA		37 500				
9170 - Souscription capital social SEDES	10	10				
TRANSFORMATION SOCIALE ET SOCIETALE						
CULTURE				84 000	216 645	35 000
AU12 - Musées				84 000	216 645	35 000
9103 - Dons musées				84 000	84 000	
9161 - Restauration œuvres musée Zoologique					50 000	
9173 - Rénovation musée Alsacien					82 645	35 000
ENFANCE ET EDUCATION	300 000	300 000	300 000	300 000	300 000	300 000
DE02 - Périscolaire et éducatif	300 000	300 000	300 000	300 000	300 000	300 000
9089 - Avance remboursable Caisse des Ecoles	300 000	300 000	300 000	300 000	300 000	300 000

TOTAL GENERAL - CREDITS ANNUELS						
Répartition des crédits	DEPENSES			RECETTES		
	BP 2025	Total 2025	BP 2026	BP 2025	Total 2025	BP 2026
Total des crédits d'équipement	19 201 491	25 836 396	20 427 487	850 007	1 898 128	449 385
Total des subventions annuelles d'équipement	10 568 521	11 075 760	9 832 821			
Total des crédits financiers	61 785 064	75 396 226	62 501 614	194 212 319	214 434 343	185 840 082
Total des crédits annuels	91 555 076	112 308 381	92 761 921	195 062 326	216 332 470	186 289 467

REPARTITION DES AUTORISATIONS DE PROGRAMME PAR DIRECTION ET SERVICE

Références	TOTAL	
	Dépenses	Recettes
ACCOMPAGNEMENT HUMAIN, RESSOURCES ET PATRIMOINE		
ARCHITECTURE ET PATRIMOINE	282 234 473	8 275 685
CP00 - Architecture et patrimoine	2 200 000	
AP0235 Maisons de Services Publics	2 200 000	
<i>1267 - Maison de service Boecklin Robertsau</i>	<i>2 200 000</i>	
CP71 - Gestion et inventaire du patrimoine bâti	274 274 073	8 275 685
AP0134 Rénovation des immeubles municipaux 2009-2011	31 433 356	2 422 353
<i>839 - Mise en sécurité et rénovation de l'Hôtel de Ville</i>	<i>24 650 000</i>	
<i>962 - Rénovation et mise en sécurité de l'immeuble de la bourse</i>	<i>6 783 356</i>	<i>2 422 353</i>
AP0204 Travaux/rénovation dans les immeubles municipaux 2016-2018	41 880 818	3 487 148
<i>1145 - Travaux patrimoniaux sur bâtiments municipaux</i>	<i>32 706 198</i>	<i>780 672</i>
<i>1179 - Villa Kayserguet - Lieu d'Europe (2ème Phase)</i>	<i>5 632 000</i>	<i>2 402 000</i>
<i>1181 - Intracting</i>	<i>3 292 620</i>	<i>304 476</i>
<i>1220 - Villa 76 allée de la Robertsau Aménagement Annexe (OEA)</i>	<i>250 000</i>	
AP0220 QPV RU - Construction d'équipements de proximité	991 633	258 604
<i>1218 - NPNRU - Meinau - Locaux administratifs Ville de Strasbourg</i>	<i>991 633</i>	<i>258 604</i>
AP0221 Campagne diagnostic amiante	980 000	
<i>1219 - Campagne diagnostics amiante bâtiments municipaux</i>	<i>980 000</i>	
AP0226 Travaux/rénovation dans les Immeubles Municipaux 2024-2028	16 255 000	85 363
<i>1241 - Rénovation immeuble 18 rue de lausanne</i>	<i>3 380 000</i>	

	Crédits de paiement (C.P)						Recettes escomptées (R.E)					
	Mandaté 2004-2024	CP 2025	CP 2026	CP 2027	CP 2028	CP Ult	Titré 2004-2024	RE 2025	RE 2026	RE 2027	RE 2028	RE Ult
	64 691 713	14 764 011	24 550 150	40 592 160	50 819 837	86 816 602	5 039 475	130 000	1 052 574	1 153 868	179 172	720 597
					100 000	2 100 000						
					100 000	2 100 000						
1267					100 000	2 100 000						
	62 094 862	14 606 471	23 473 035	39 053 265	50 329 837	84 716 602	5 039 475	130 000	1 052 574	1 153 868	179 172	720 597
	10 939 776	448 360	500 000	2 839 027	2 759 855	13 946 337	1 535 387	100 000	93 420	693 547		
839	4 647 538	221 000	400 000	2 835 124	2 600 000	13 946 337						
962	6 292 238	227 360	100 000	3 903	159 855		1 535 387	100 000	93 420	693 547		
	32 790 276	5 138 857	2 246 620	1 453 431	251 634		3 160 121	30 000	284 635	12 392		
1145	24 016 857	4 995 087	2 246 620	1 196 000	251 634		503 645	30 000	234 635	12 392		
1179	5 383 127	143 770		105 103			2 402 000					
1181	3 292 620						254 476		50 000			
1220	97 672			152 328								
	991 633						258 604					
1218	991 633						258 604					
	772 000	59 596	148 404									
1219	772 000	59 596	148 404									
	6 633 653	594 073	735 293	2 203 536	2 183 385	3 905 060	85 363					
1241	3 157 635	74 073	35 293	113 000								

Références	TOTAL	
	Dépenses	Recettes
1269 - Rénovation énergétique du patrimoine municipal	12 875 000	85 363
AP0235 Maisons de Services Publics	10 600 000	2 022 217
1330 - NPNRU - Elsau - Maison des services publics	5 100 000	405 761
1331 - Nouvelle maison des services Koenigshoffen	5 500 000	1 616 456
AP0236 Participation VDS à la rénovation du CA	83 194 163	
1268 - Contribution VDS à la rénovation du CA	83 194 163	
AP0255 Maîtrise d'ouvrage déléguée /Gestion du patrimoine 2021-2025	25 600 000	
1332 - Maîtrise d'ouvrage déléguée / Ville de Strasbourg	25 600 000	
AP0259 Travaux/rénovation dans les immeubles municipaux 2022-2027	4 009 104	
1372 - Rénovation du Palais des Fêtes 3ème tranche	8 104	
1373 - Réfections Logements de service	1 700 000	
1420 - Deux Rives SPL Salle polyvalente et Espace Egalité	2 301 000	
AP0278 Travaux/rénovation dans les Immeubles Municipaux 2024-2028	59 330 000	
1444 - Immeuble quai fustel	2 000 000	
1445 - Process Energie : automatismes et petits travaux	2 300 000	
1446 - Raccordement des bâtiments au chauffage urbain	20 000 000	
1447 - Réaménagement bâtiment 5 place du Château	8 030 000	
1448 - CPE Pôle Sud - Olympe de Gouges - Belin Stoltz	17 600 000	
1478 - Relamping des bâtiments VDS	5 000 000	
1479 - Jouvence de supervision des sites	100 000	

	Crédits de paiement (C.P)						Recettes escomptées (R.E)					
	Mandaté 2004-2024	CP 2025	CP 2026	CP 2027	CP 2028	CP Ult	Titré 2004-2024	RE 2025	RE 2026	RE 2027	RE 2028	RE Ult
1269	3 476 018	520 000	700 000	2 090 536	2 183 385	3 905 060	85 363					
	1 207 514	398 534	2 942 941	4 701 011	1 350 000				674 519	447 930	179 172	720 597
1330	424 489	300 000	1 500 000	2 125 511	750 000				405 761			
1331	783 025	98 534	1 442 941	2 575 500	600 000				268 758	447 930	179 172	720 597
	1 808 138	966 667	912 934	6 076 236	27 864 616	45 565 572						
1268	1 808 138	966 667	912 934	6 076 236	27 864 616	45 565 572						
	4 900 467	3 965 000	8 600 000	7 543 000	574 095	17 438						
1332	4 900 467	3 965 000	8 600 000	7 543 000	574 095	17 438						
	1 487 447	871 214	439 443	1 211 000								
1372	8 104											
1373	765 863	92 638	41 499	800 000								
1420	713 481	778 576	397 944	411 000								
	563 960	2 164 170	6 947 400	13 026 024	15 346 252	21 282 195						
1444		16 900	223 000	760 100	1 000 000							
1445	5 076	794 000	500 000	900 924	100 000							
1446	162 585	100 000	500 000	1 956 000	3 600 000	13 681 415						
1447	91 348	394 270	1 330 000	3 100 000	2 558 652	555 730						
1448	304 951	604 000	3 085 400	3 714 000	6 296 600	3 595 049						
1478		50 000	400 000	500 000	600 000	3 450 000						
1479			9 000	50 000	41 000							

Références	TOTAL	
	Dépenses	Recettes
1480 - Rénovation des villas Goeb	3 000 000	
1481 - Rénovation bâtiment 31-33 rue Kageneck	1 300 000	
CP72 - Maintenance bâtiment	622 689	
AP0182 Aménagement de locaux - Bâtiments publics 2014-2016	622 689	
1068 - Diagnostics qualité de l'air dans les ERP	622 689	
HP06 - Fondations	4 600 000	
AP0255 Maîtrise d'ouvrage déléguée /Gestion du patrimoine 2021-2025	4 600 000	
1333 - Maîtrise d'ouvrage déléguée / Fondations	4 600 000	
PB01 - Maintenance bâtiment	537 711	
AP0182 Aménagement de locaux - Bâtiments publics 2014-2016	537 711	
1068 - Diagnostics qualité de l'air dans les ERP	537 711	
MISSIONS ACCOMPAGNEMENT HUMAIN, RESSOURCES ET PATRIMOINE	203 436	
DU06 - Digital	203 436	
AP0216 Feuille de route Digitale	203 436	
1209 - Déploiement réseaux propriétaires (THD, wifi, IoT)	101 796	
1211 - Projets digitaux, expérimentations, innovations	101 640	
NUMERIQUE - SYSTEMES D'INFORMATION	3 028 360	
RH08 - Numérique - systèmes d'information	3 028 360	
AP0216 Feuille de route Digitale	3 028 360	
1210 - Prestations (pilotage projet)	430 000	

	Crédits de paiement (C.P)						Recettes escomptées (R.E)					
	Mandaté 2004-2024	CP 2025	CP 2026	CP 2027	CP 2028	CP Ult	Titré 2004-2024	RE 2025	RE 2026	RE 2027	RE 2028	RE Ult
1480		205 000	500 000	1 295 000	1 000 000							
1481			400 000	750 000	150 000							
	381 035	64 541	177 114									
	381 035	64 541	177 114									
1068	381 035	64 541	177 114									
	1 678 105	93 000	900 000	1 538 895	390 000							
	1 678 105	93 000	900 000	1 538 895	390 000							
1333	1 678 105	93 000	900 000	1 538 895	390 000							
	537 711											
	537 711											
1068	537 711											
	203 436											
	203 436											
	203 436											
1209	101 796											
1211	101 640											
	164 808	123 750	370 625	1 300 817	1 068 360							
	164 808	123 750	370 625	1 300 817	1 068 360							
	164 808	123 750	370 625	1 300 817	1 068 360							
1210	164 808	123 750	70 625	70 817								

Références	TOTAL	
	Dépenses	Recettes
1211 - Projets digitaux, expérimentations, innovations	2 598 360	
RESSOURCES LOGISTIQUES	24 570 008	152 000
LO01 - Moyens généraux	9 782 216	
AP0232 Remboursement Travaux Centre Administratif	6 655 716	
1252 - Remboursement à l'Eurométropole travaux spécifiques CA	6 655 716	
AP0279 Travaux Centre Administratif 2024 - 2028	400 000	
1452 - Aménagement du parvis devant le CA	400 000	
AP0285 Maintenance et travaux site étoile - 2025-2029	2 726 500	
1470 - Programme de maintenance et travaux Site Etoile	2 726 500	
LO04 - Parc des véhicules et ateliers	14 787 791	152 000
AP0234 Renouv. parc véhicules et engins dans cadre ZFE - 2020-2024	12 237 568	152 000
1265 - Programme d'acquisition 2020 - Parc véhicules	2 719 191	
1338 - Programme d'acquisition 2021 - Parc véhicules	2 388 777	
1360 - Programme d'acquisition 2022 - Parc véhicules	4 312 431	150 000
1404 - Programme d'acquisition 2023-Parc véhicules	1 301 168	2 000
1428 - Programme d'acquisition 2024-Parc véhicules	1 516 000	
AP0284 Renouv. parc véhicules et engins dans cadre ZFE - 2025-2029	2 550 224	
1467 - Programme d'acquisition 2025-Parc véhicules	1 050 224	
1499 - Bornes de recharge électrique	500 000	
1502 - Programme d'acquisition 2026-Parc véhicules	1 000 000	

	Crédits de paiement (C.P)						Recettes escomptées (R.E)					
	Mandaté 2004-2024	CP 2025	CP 2026	CP 2027	CP 2028	CP Ult	Titré 2004-2024	RE 2025	RE 2026	RE 2027	RE 2028	RE Ult
1211			300 000	1 230 000	1 068 360							
	13 046 092	5 225 834	3 464 581	2 014 500	409 500	409 500	2 000		150 000			
	5 072 569	1 926 454	1 554 693	409 500	409 500	409 500						
	5 061 263	1 155 583	438 870									
1252	5 061 263	1 155 583	438 870									
	11 306	365 000	23 694									
1452	11 306	365 000	23 694									
		405 871	1 092 129	409 500	409 500	409 500						
1470		405 871	1 092 129	409 500	409 500	409 500						
	7 973 523	3 299 380	1 909 888	1 605 000			2 000		150 000			
	7 973 523	3 184 294	1 079 750				2 000		150 000			
1265	2 719 191											
1338	2 089 494	236 719	62 563									
1360	2 193 739	1 952 810	165 882						150 000			
1404	617 801	598 911	84 456				2 000					
1428	353 298	395 853	766 849									
		115 086	830 138	1 605 000								
1467		107 981	737 243	205 000								
1499		7 105	92 895	400 000								
1502				1 000 000								

Références	TOTAL	
	Dépenses	Recettes
TRANSFORMATION DEMOCRATIQUE, EUROPE, TERRITOIRES ET PREVENTI		
MISSIONS TRANSFO. DEMOCRATIQUE EUROPE TERRITOIRES ET PREV°	3 806 583	
IS00 - Mission Sécurité civile	438 379	
AP0117 Remplacement des sirènes d'alerte	438 379	
<i>702 - Remplacement des sirènes d'alerte</i>	<i>438 379</i>	
SP00 - SIRAC	3 368 204	
AP0216 Feuille de route Digitale	1 968 204	
<i>1209 - Déploiement réseaux propriétaires (THD, wifi, IoT)</i>	<i>1 968 204</i>	
AP0223 Sécurisation espaces publics	1 400 000	
<i>1224 - Sécurisation espaces publics</i>	<i>1 400 000</i>	
PARTICIPATION CITOYENNE	6 000 000	
DL01 - Participation citoyenne	6 000 000	
AP0253 Budget participatif 2020-2026	6 000 000	
<i>1319 - Budget participatif 2020-2026</i>	<i>5 700 000</i>	
<i>1465 - Projets participatifs 2025-2027</i>	<i>300 000</i>	
REGLEMENTATION URBAINE	14 380 660	
HP04 - Domaine public	14 380 660	
AP0251 Plaine Festive	14 380 660	
<i>1339 - Création d'une esplanade Festive Plaine des Bouchers</i>	<i>14 380 660</i>	
TRANSFORMATION ECOLOGIQUE ET ECONOMIQUE		

	Crédits de paiement (C.P)						Recettes escomptées (R.E)					
	Mandaté 2004-2024	CP 2025	CP 2026	CP 2027	CP 2028	CP Ult	Titré 2004-2024	RE 2025	RE 2026	RE 2027	RE 2028	RE Ult
	883 181	231 287	32 345	2 659 770								
	395 941	10 092	32 345									
	395 941	10 092	32 345									
702	395 941	10 092	32 345									
	487 239	221 195		2 659 770								
	487 239	111 195		1 369 770								
1209	487 239	111 195		1 369 770								
		110 000		1 290 000								
1224		110 000		1 290 000								
	744 479	1 240 000	1 014 794	1 320 000	1 680 728							
	744 479	1 240 000	1 014 794	1 320 000	1 680 728							
	744 479	1 240 000	1 014 794	1 320 000	1 680 728							
1319	744 479	940 000	1 014 794	1 320 000	1 680 728							
1465		300 000										
	4 890 660	480 000	600 000	3 300 000	2 800 000	2 310 000						
	4 890 660	480 000	600 000	3 300 000	2 800 000	2 310 000						
	4 890 660	480 000	600 000	3 300 000	2 800 000	2 310 000						
1339	4 890 660	480 000	600 000	3 300 000	2 800 000	2 310 000						

Références	TOTAL	
	Dépenses	Recettes
DEVELOPPEMENT ECONOMIQUE ET ATTRACTIVITE	52 152 729	20 061 841
DU01 - Développement économique et de l'attractivité	52 152 729	20 061 841
AP0174 Quartier d'affaire Européen	51 740 560	20 061 841
<i>1034 - Wacken Europe QAI 1 -Aménagement Quartier d'affaire Européen</i>	<i>9 861 596</i>	<i>9 256 291</i>
<i>1138 - Action d'accompagnement Wacken Europe</i>	<i>3 756 000</i>	
<i>1248 - Wacken Europe - Archipel 2</i>	<i>28 122 964</i>	<i>10 805 550</i>
<i>1249 - Wacken Europe Parc des Expositions</i>	<i>10 000 000</i>	
AP0217 Equipements Stratégie touristique	412 169	
<i>1212 - Tourisme fluvial</i>	<i>256 622</i>	
<i>1226 - Jalonnement touristique</i>	<i>18 947</i>	
<i>1228 - Tourisme urbain</i>	<i>136 600</i>	
EAU ET RISQUES ENVIRONNEMENTAUX	898 000	525 000
EN02 - Gestion et prévention des risques environnementaux	898 000	525 000
AP0286 Saint Gall - bois Kupferhammer	898 000	525 000
<i>1486 - Saint Gall - bois Kupferhammer</i>	<i>898 000</i>	<i>525 000</i>
ESPACES PUBLICS ET NATURELS	188 033 609	14 304 470
EN03 - Espaces verts et de nature	27 673 991	3 181 373
AP0062 Gestion des forêts	1 159 990	
<i>666 - Réhabilitations de maisons forestières</i>	<i>1 159 990</i>	
AP0109 Gestion des réserves naturelles	5 250 001	2 881 373

	Crédits de paiement (C.P)						Recettes escomptées (R.E)					
	Mandaté 2004-2024	CP 2025	CP 2026	CP 2027	CP 2028	CP Ult	Titré 2004-2024	RE 2025	RE 2026	RE 2027	RE 2028	RE Ult
	25 973 462	3 950 934	2 764 104	7 229 230	5 300 000	6 935 000	9 261 841		10 800 000			
	25 973 462	3 950 934	2 764 104	7 229 230	5 300 000	6 935 000	9 261 841		10 800 000			
	25 681 380	3 950 934	2 644 017	7 229 230	5 300 000	6 935 000	9 261 841		10 800 000			
1034	8 145 035	87 329	400 233	1 229 000			9 256 291					
1138	392 497	503 605	109 898	300 000	300 000	2 150 000						
1248	7 143 848	3 360 000	2 133 886	5 700 230	5 000 000	4 785 000	5 550		10 800 000			
1249	10 000 000											
	292 082		120 087									
1212	156 622		100 000									
1226	18 947											
1228	116 513		20 087									
		191 000	466 000	126 000	115 000			112 000	272 000	74 000	67 000	
		191 000	466 000	126 000	115 000			112 000	272 000	74 000	67 000	
		191 000	466 000	126 000	115 000			112 000	272 000	74 000	67 000	
1486		191 000	466 000	126 000	115 000			112 000	272 000	74 000	67 000	
	79 279 119	29 764 482	24 459 960	36 250 345	17 932 702	347 000	9 433 164	2 051 384	1 705 991	1 113 931		
	9 729 299	4 589 571	4 686 155	8 028 967	640 000		2 751 718		429 655			
	759 416	355 574	45 000									
666	759 416	355 574	45 000									
	3 837 428	350 000	360 573	562 000	140 000		2 751 718		129 655			

Références	TOTAL	
	Dépenses	Recettes
906 - Fonctionnalité alluviale des réserves naturelles	4 840 001	2 881 373
1466 - Aménagement et restauration des réserves naturelles	410 000	
AP0165 Gestion des parcs et des espaces verts 2012-2014	200 000	
1012 - Conservatoire Botanique d'Alsace	200 000	
AP0199 Gestion des parcs et des espaces verts	7 150 000	300 000
1142 - Réaménagement du centre technique de l'Orangerie	4 550 000	300 000
1476 - Aménagement d'un parc animalier pédagogique dans le zoo et l	2 600 000	
AP0244 Plan canopée	7 384 000	
1298 - Renouvellement du patrimoine arboré	332 174	
1309 - Extension et renouvellement du patrimoine arboré Strasbourg	7 051 826	
AP0257 Jardins familiaux, collectifs partagés et associatifs	5 830 000	
1361 - Remise en état de jardins	2 111 950	
1362 - Aménagement et restauration de lotissements	2 227 494	
1363 - Aménagement de jardins partagés	382 506	
1364 - Création de jardins collectifs, témoins et associatifs	711 784	
1365 - Restauration et remise en état des lotissements de jardins JF	396 266	
AP0280 Sécurisation serres Orangerie	700 000	
1454 - Serres de l'Orangerie - mise en sécurité	700 000	
PE00 - Espaces publics et naturels	754 000	
AP0239 Géoréférencement réseau	754 000	

	Crédits de paiement (C.P)						Recettes escomptées (R.E)					
	Mandaté 2004-2024	CP 2025	CP 2026	CP 2027	CP 2028	CP Ult	Titré 2004-2024	RE 2025	RE 2026	RE 2027	RE 2028	RE Ult
906	3 837 428	350 000	300 573	352 000			2 751 718		129 655			
1466			60 000	210 000	140 000							
	146 241			53 759								
1012	146 241			53 759								
	296 302	2 202 922	2 349 958	1 800 818	500 000				300 000			
1142	296 302	1 852 922	1 849 958	550 818					300 000			
1476		350 000	500 000	1 250 000	500 000							
	2 503 079	623 173	771 236	3 486 512								
1298	332 174											
1309	2 170 905	623 173	771 236	3 486 512								
	2 186 833	1 018 057	1 159 389	1 465 721								
1361	765 827	261 951	606 389	477 783								
1362	436 556	250 000	553 000	987 938								
1363	361 506	21 000										
1364	355 178	356 606										
1365	267 766	128 500										
		39 844		660 156								
1454		39 844		660 156								
	441 887	211 165	100 947									
	441 887	211 165	100 947									

Références	TOTAL	
	Dépenses	Recettes
1264 - Géoréférencement A	754 000	
PE10 - Aménagement espace public	131 280 463	11 051 702
AP0147 Aménagement de l'entrée de Koenigshoffen	4 139 995	
1459 - Porte des Romains - Projet DUT	4 139 995	
AP0189 Accompagnement des projets de voirie 2015-2017	19 135 863	259 549
1101 - Espaces verts intégrés à un projet global Strasbourg	2 122 895	1 486
1102 - Eclairage public intégré à un projet global Strasbourg	8 309 523	243 276
1103 - Projets ouvrages d'art dans les espaces verts	412 791	
1104 - Projets spécifiques éclairage public Strasbourg	2 976 424	1 989
1105 - Projets spécifiques espaces verts Strasbourg	4 566 567	12 798
1107 - Extension du parc des jardins familiaux	747 664	
AP0192 Parc naturel urbain	1 643 000	
1462 - Parc naturel urbain Ill Rhin - Projet DUT	1 643 000	
AP0208 Manufacture	397 613	
1461 - Aménagement des abords - Manufacture des tabacs-Projet DUT	397 613	
AP0218 Espaces publics Marschallhof	690 000	1 846
1214 - ANRU Neuhof - Espaces publics Marschallhof	690 000	1 846
AP0219 Deuxième programme de renouvellement urbain (2019-2030)	19 800 149	2 294 223
1216 - NPNRU - Elsau - Réaménagement de la rue Michel Ange	418 679	1 000
1254 - NPNRU - Prolongement de la rue Paul Bourson	68 000	

	Crédits de paiement (C.P)						Recettes escomptées (R.E)					
	Mandaté 2004-2024	CP 2025	CP 2026	CP 2027	CP 2028	CP Ult	Titré 2004-2024	RE 2025	RE 2026	RE 2027	RE 2028	RE Ult
1264	441 887	211 165	100 947									
	58 592 433	19 118 537	15 956 209	22 973 582	14 292 702	347 000	6 681 447	1 979 989	1 276 336	1 113 931		
	35 061	2 884 995	480 000	739 939								
1459	35 061	2 884 995	480 000	739 939								
	17 045 727	369 687	987 996	232 453	500 000		259 526	23				
1101	2 001 159	80 994	40 742				1 486					
1102	7 998 512	106 012	125 000	80 000			243 253	23				
1103	412 791											
1104	2 412 244	61 272	502 909				1 989					
1105	3 501 862	112 252	300 000	152 453	500 000		12 798					
1107	719 160	9 157	19 346									
	400	1 275 000	367 600									
1462	400	1 275 000	367 600									
		54 613			343 000							
1461		54 613			343 000							
	629 497	47 905	12 598				1 846					
1214	629 497	47 905	12 598				1 846					
	1 139 881	2 433 648	2 924 729	5 634 458	7 667 433		1 000	524 302	878 990	889 931		
1216	409 853	8 827					1 000					
1254	29 535	24 892	3 727	9 846								

Références	TOTAL	
	Dépenses	Recettes
1285 - NPNRU - Neuhof	5 889 465	601 631
1286 - NPNRU - Neuhof - Secteur Marchallhof Reuss		253 728
1287 - NPNRU - Hautepiere - Maille Brigitte		319 072
1288 - NPNRU - Elsau - Secteur Grünenwald-Watteau		198 803
1289 - NPNRU - Elsau	3 942 358	302 653
1300 - NPNRU - Equipements Sud-Meinau	2 930 300	185 789
1301 - NPNRU HautePierre	4 968 787	431 547
1302 - NPNRU - Cronenbourg	1 067 560	
1303 - NPNRU Montagne-Verte	160 000	
1390 - NPNRU Cronenbourg Piste RIETH	355 000	
AP0243 Végétalisation/Déminéralisation Territoire Ville Strasbourg	28 350 000	3 582 584
1294 - Végétalisat°/Déminéralisat° Ter Ville Strasb - cours d'école	28 350 000	3 582 584
AP0244 Plan canopée	1 120 000	
1440 - Plan Canopée PE	1 120 000	
AP0245 Accompagnement des projets voirie 2021-2026	25 329 115	68 396
1304 - Projets Espaces Verts Strasbourg - Végétalisation	6 949 115	18 396
1305 - Projets Eclairage Public Strasbourg	16 830 000	30 000
1307 - Etudes Pré-opérationnelles	300 000	
1405 - Aménagements tactiques	1 250 000	20 000
AP0246 Espex	827 250	

	Crédits de paiement (C.P)						Recettes escomptées (R.E)					
	Mandaté 2004-2024	CP 2025	CP 2026	CP 2027	CP 2028	CP Ult	Titré 2004-2024	RE 2025	RE 2026	RE 2027	RE 2028	RE Ult
1285	54 843	460 051	917 535	752 465	3 704 571			83 700	32 000	485 931		
1286								38 000	19 000	196 728		
1287								87 800	24 000	207 272		
1288								46 120	152 683			
1289	82 023	346 304	710 681	998 137	1 805 213			56 920	245 733			
1300	337 005	286 137	331 334	880 087	1 095 737			30 200	155 589			
1301	123 779	379 108	410 064	2 993 924	1 061 911			181 562	249 985			
1302	96 801	426 889	543 870									
1303	6 042	146 440	7 518									
1390		355 000										
	12 735 400	5 172 367	4 611 276	5 580 958	250 000		2 982 265	600 319				
1294	12 735 400	5 172 367	4 611 276	5 580 958	250 000		2 982 265	600 319				
		450 000	470 000	200 000								
1440		450 000	470 000	200 000								
	4 875 025	4 921 151	3 722 068	7 311 622	4 449 249	50 000	38 396		30 000			
1304	2 089 095	1 442 899	762 500	2 010 608	644 012		18 396					
1305	2 506 395	3 008 252	2 655 629	4 904 487	3 755 237				30 000			
1307	46 062	50 000	53 938	50 000	50 000	50 000						
1405	233 472	420 000	250 000	346 528			20 000					
		168 750	289 538	368 963								

Références	TOTAL	
	Dépenses	Recettes
1324 - Espex Rotterdam	827 250	
AP0256 Nouvelle Ecole Européenne	186 000	
1501 - Aménagement École Européenne	186 000	
AP0265 Copropriétés dégradées	155 765	
1460 - Résidentialisation copropriétés Spender et Eéonor-Projet DUT	155 765	
AP0268 Accompagnement des projets urbains 2022-2026	3 675 000	33 435
1399 - Accompagnement - Végétalisation	3 675 000	33 435
AP0273 Mandat vélo - Flux VILLE-EMS	700 000	
1422 - Mandat vélo	700 000	
AP0274 TSPO - A351	500 000	
1426 - Liaison interquartier des forges HautePierre	500 000	
AP0281 Espex Westhoffen	320 000	
1498 - Espex Westhoffen - Projet DUT	320 000	
AP0282 Réaménagement du secteur Laiterie	400 000	
1463 - Travaux abords de la Laiterie	400 000	
AP0287 PUP Stellantis		1 446 691
1500 - PUP Stellantis		1 446 691
AP8001 Projets sur l'espace public Strasbourg	23 910 713	3 364 978
594 - ANRU Cronembourg : Cité nucléaire	5 400 620	238 045
595 - ANRU Meinau Canardiére Est	7 540 388	1 771 454

	Crédits de paiement (C.P)						Recettes escomptées (R.E)					
	Mandaté 2004-2024	CP 2025	CP 2026	CP 2027	CP 2028	CP Ult	Titré 2004-2024	RE 2025	RE 2026	RE 2027	RE 2028	RE Ult
1324		168 750	289 538	368 963								
			19 900	44 000	25 100	97 000						
1501			19 900	44 000	25 100	97 000						
		96 897	35 684	23 184								
1460		96 897	35 684	23 184								
	563 711	450 000	419 000	984 368	1 057 921	200 000	33 435					
1399	563 711	450 000	419 000	984 368	1 057 921	200 000	33 435					
			250 000	450 000								
1422			250 000	450 000								
		150 000	300 000	50 000								
1426		150 000	300 000	50 000								
		160 000	160 000									
1498		160 000	160 000									
		21 097	215 367	163 536								
1463		21 097	215 367	163 536								
								855 345	367 346	224 000		
1500								855 345	367 346	224 000		
	21 567 732	462 427	690 454	1 190 101			3 364 978					
594	4 400 632	175 203	664 000	160 784			238 045					
595	7 439 327	100 100	961				1 771 454					

Références	TOTAL	
	Dépenses	Recettes
597 - ANRU HautePierre	10 969 705	1 355 480
PE30 - Ingénierie et conception d'espaces publics	1 973 510	
AP0267 Aménagement Abords Stade de la Meinau	1 973 510	
1398 - Aménagement Abords Stade de la Meinau	1 973 510	
TC01 - Voies publiques	26 351 645	71 395
AP0175 Extensions TRAM - Eclairage public	15 004 840	
1042 - Extensions TRAM - Eclairage public	15 004 840	
AP0189 Accompagnement des projets de voirie 2015-2017	289 805	
1103 - Projets ouvrages d'art dans les espaces verts	289 805	
AP0245 Accompagnement des projets voirie 2021-2026	4 300 000	
1306 - Projet Ouvrages d'art	1 800 000	
1366 - Eclairage voies publiques	2 500 000	
AP0266 Gestion durable de l'Éclairage Public	5 757 000	71 395
1391 - Economies d'énergie Eclairage Public	5 757 000	71 395
AP0269 Préserver la trame nocturne	1 000 000	
1400 - Préserver la trame nocturne	1 000 000	
MOBILITES	4 205 618	12 536
TC02 - Tramway et grands projets	1 393 045	188
AP0189 Accompagnement des projets de voirie 2015-2017	1 366 555	188
1178 - Reversement VDS/EMS rue du Péage (démolitions)	1 366 555	188

	Crédits de paiement (C.P)						Recettes escomptées (R.E)					
	Mandaté 2004-2024	CP 2025	CP 2026	CP 2027	CP 2028	CP Ult	Titré 2004-2024	RE 2025	RE 2026	RE 2027	RE 2028	RE Ult
597	9 727 772	187 123	25 493	1 029 317			1 355 480					
	152 755	923 510	897 245									
	152 755	923 510	897 245									
1398	152 755	923 510	897 245									
	10 362 745	4 921 700	2 819 403	5 247 796	3 000 000			71 395				
	4 988 345	2 500 000	23 814	4 492 681	3 000 000							
1042	4 988 345	2 500 000	23 814	4 492 681	3 000 000							
	232 723	53 803	3 278									
1103	232 723	53 803	3 278									
	2 867 439	644 756	787 805									
1306	1 002 965	301 509	495 527									
1366	1 864 475	343 247	292 278									
	1 777 569	1 480 448	1 743 869	755 115				71 395				
1391	1 777 569	1 480 448	1 743 869	755 115				71 395				
	496 669	242 693	260 638									
1400	496 669	242 693	260 638									
	256 371	1 534 189	1 811 140	403 918	84 000	116 000	188	12 347				
	109 651	902 354	81 040	300 000			188					
	83 160	902 354	81 040	300 000			188					
1178	83 160	902 354	81 040	300 000			188					

Références	TOTAL	
	Dépenses	Recettes
AP0267 Aménagement Abords Stade de la Meinau	26 490	
<i>1398 - Aménagement Abords Stade de la Meinau</i>	<i>26 490</i>	
TC04 - Déplacements	2 200 000	
AP0277 Aménag. de la gare routière des Halles et de la gare basse	2 200 000	
<i>1442 - Aménag. de la gare routière des Halles et de la gare basse</i>	<i>2 200 000</i>	
TC06 - Stratégie et gestion du stationnement	612 573	12 347
AP0258 Parkings en ouvrage mixte	612 573	12 347
<i>1367 - Parkings en ouvrage mixte</i>	<i>612 573</i>	<i>12 347</i>
TRANSITION ENERGIE CLIMAT	3 677 569	
PL00 - AG Direction	3 677 569	
AP0192 Parc naturel urbain	3 677 569	
<i>1121 - Parc naturel urbain Ill Bruche</i>	<i>1 970 947</i>	
<i>1174 - Parc naturel urbain Ill Rhin</i>	<i>1 706 622</i>	
URBANISME ET TERRITOIRES	48 599 221	25 009 618
AD00 - Urbanisme et territoires	200 000	
AP0272 Trame Verte	200 000	
<i>1411 - Ceinture verte</i>	<i>200 000</i>	
AD01 - Aménagement du territoire et projet urbain	600 000	
AP0264 Mieux cohabiter avec la faune sauvage	600 000	
<i>1388 - Mieux cohabiter avec la faune sauvage</i>	<i>600 000</i>	

	Crédits de paiement (C.P)						Recettes escomptées (R.E)					
	Mandaté 2004-2024	CP 2025	CP 2026	CP 2027	CP 2028	CP Ult	Titré 2004-2024	RE 2025	RE 2026	RE 2027	RE 2028	RE Ult
	26 490											
1398	26 490											
		500 000	1 700 000									
		500 000	1 700 000									
1442		500 000	1 700 000									
	146 720	131 834	30 100	103 918	84 000	116 000		12 347				
	146 720	131 834	30 100	103 918	84 000	116 000		12 347				
1367	146 720	131 834	30 100	103 918	84 000	116 000		12 347				
		724 341	710 000	2 243 228								
		724 341	710 000	2 243 228								
		724 341	710 000	2 243 228								
1121		233 000	507 000	1 230 947								
1174		491 341	203 000	1 012 281								
	40 050 048	5 012 007	1 626 643	1 410 524	500 000		10 977 659	4 535 592	9 496 367			
	104 820	19 282	75 899									
	104 820	19 282	75 899									
1411	104 820	19 282	75 899									
	3 609	100 000	200 000	296 391								
	3 609	100 000	200 000	296 391								
1388	3 609	100 000	200 000	296 391								

Références	TOTAL	
	Dépenses	Recettes
AD03 - Politique foncière et immobilière	8 700 000	13 800 000
AP0275 Transactions immobilières 2024-2026	8 700 000	13 800 000
1429 - Production logements sociaux	200 000	
1430 - Acquisitions de voiries et d'équipements opérationnels	3 700 000	
1431 - Réserves foncières	4 800 000	
1432 - Produits des cessions		13 800 000
AD07 - Conduite des projets d'aménagement	38 875 554	11 209 618
AP0147 Aménagement de l'entrée de Koenigshoffen	5 773 657	307 451
909 - Porte des Romains	5 773 657	307 451
AP0157 Aménagement du Port du Rhin	15 333 807	8 500 904
968 - Aménagement du Port du Rhin	8 598 197	2 579 531
1051 - Ilot Bois et cliniques	6 735 610	5 921 373
AP0164 Projets Arc Centre	13 335 991	2 000 533
1002 - Parc Heyritz - Deux Rives	11 637 462	1 994 858
1041 - Secteur Malraux	1 698 529	5 674
AP0192 Parc naturel urbain	2 067 988	337 317
1121 - Parc naturel urbain III Bruche	1 771 049	337 317
1174 - Parc naturel urbain III Rhin	296 939	
AP0208 Manufacture	764 398	
1213 - Aménagement des abords - Manufacture des tabacs	764 398	

	Crédits de paiement (C.P)						Recettes escomptées (R.E)					
	Mandaté 2004-2024	CP 2025	CP 2026	CP 2027	CP 2028	CP Ult	Titré 2004-2024	RE 2025	RE 2026	RE 2027	RE 2028	RE Ult
	3 677 530	3 390 000	632 470	500 000	500 000			4 400 000	9 400 000			
	3 677 530	3 390 000	632 470	500 000	500 000			4 400 000	9 400 000			
1429		100 000	100 000									
1430		2 200 000	500 000	500 000	500 000							
1431	3 677 530	1 090 000	32 470									
1432								4 400 000	9 400 000			
	36 208 997	1 472 725	655 832	538 001			10 977 659	135 592	96 367			
	4 922 330	554 111	47 216	250 000			307 451					
909	4 922 330	554 111	47 216	250 000			307 451					
	14 704 605	339 182	290 020				8 500 904					
968	8 598 197						2 579 531					
1051	6 106 407	339 182	290 020				5 921 373					
	13 335 541		450				2 000 533					
1002	11 637 462						1 994 858					
1041	1 698 079		450				5 674					
	1 902 695	65 459	99 833				160 358	80 592	96 367			
1121	1 685 284	30 000	55 766				160 358	80 592	96 367			
1174	217 411	35 459	44 068									
	609 241	155 157										
1213	609 241	155 157										

Références	TOTAL	
	Dépenses	Recettes
AP0246 Espex	1 122 307	63 413
1308 - Espex Singrist	722 307	63 413
1397 - Espex Hoberg	400 000	
AP0265 Copropriétés dégradées	382 906	
1389 - Résidentialisation copropriétés Spender et Eléonor	382 906	
AP0282 Réaménagement du secteur Laiterie	94 500	
1456 - Réaménagement du secteur Laiterie	94 500	
RU01 - Rénovation urbaine	223 668	
AP0219 Deuxième programme de renouvellement urbain (2019-2030)	223 668	
1215 - NPNRU - Etudes pré-opérationnelles	223 668	
TRANSFORMATION SOCIALE ET SOCIETALE		
CULTURE	335 082 251	37 752 179
AU10 - Action culturelle	88 086 803	6 270 162
AP0136 Travaux d'aménagement sur équipements culturels 2009-2011	708 016	85 045
882 - Equipement du théâtre de HautePierre	250 000	
957 - Odyssée - Rempl. sièges, réfection peinture-éclairage	458 016	85 045
AP0144 Aménagements urbains	354 542	304 862
913 - ANRU Neuhoof Manège Solignac	354 542	179 862
1176 - Un pour cent artistique		125 000
AP0174 Quartier d'affaire Européen	32 725 000	5 460 256

	Crédits de paiement (C.P)						Recettes escomptées (R.E)					
	Mandaté 2004-2024	CP 2025	CP 2026	CP 2027	CP 2028	CP Ult	Titré 2004-2024	RE 2025	RE 2026	RE 2027	RE 2028	RE Ult
	670 305	55 745	166 258	230 000			8 413	55 000				
1308	670 305	51 245	758				8 413	55 000				
1397		4 500	165 500	230 000								
	43 864	302 070	36 972									
1389	43 864	302 070	36 972									
	20 416	1 000	15 083	58 001								
1456	20 416	1 000	15 083	58 001								
	55 092	30 000	62 443	76 132								
	55 092	30 000	62 443	76 132								
1215	55 092	30 000	62 443	76 132								
	139 331 480	11 964 700	9 652 973	20 275 227	20 548 519	133 309 352	35 002 565	558 322	1 100 892	228 000	532 000	330 400
	55 645 521	6 187 380	4 822 283	8 216 886	9 421 408	3 793 324	5 825 162		445 000			
	708 016						85 045					
882	250 000											
957	458 016						85 045					
	354 542						179 862		125 000			
913	354 542						179 862					
1176									125 000			
	32 653 377	59 380	12 243				5 460 256					

Références	TOTAL	
	Dépenses	Recettes
1035 - Wacken Europe QAI 1 - Reconstruction et équipement Maillon	32 725 000	5 460 256
AP0211 Equipement culturel multi-sites - Ancienne COOP	17 246 038	
1192 - Réhabilitation des bâtiments "La Virgule"	6 451 782	
1193 - Réhabilitation du bâtiment "La Cave à vin"	10 794 256	
AP0215 Travaux d'aménagement sur équipements culturels 2018-2020	1 661 312	100 000
1208 - Cinéma municipal rénovation et mise aux normes	1 661 312	100 000
AP0247 Travaux d'aménagement sur équipements culturels 2021-2025	25 400 000	320 000
1320 - Cinéma Star St Exupéry	6 500 000	
1374 - Augmentation jauge Laiterie	10 900 000	320 000
1438 - Réa. mise aux normes Hall des Chars (Esp.K et Club Laiterie)	8 000 000	
AP0259 Travaux/rénovation dans les immeubles municipaux 2022-2027	9 991 896	
1372 - Rénovation du Palais des Fêtes 3ème tranche	9 991 896	
AU11 - Centre chorégraphique	163 092	
AP0188 Travaux d'aménagement sur équipements culturels 2015-2017	163 092	
1095 - Equipement locaux Palais des Fêtes après trav. d'agrandiss.	163 092	
AU12 - Musées	58 954 710	7 220 172
AP0035 Réhabilitation des musées	20 800 167	1 174 070
552 - Mises aux normes de sécurité et rénovation - Palais Rohan	20 800 167	1 174 070
AP0113 Création de réserves communes pour les Musées	2 529 823	159 462
680 - Création de réserves communes pour les Musées	827 103	

	Crédits de paiement (C.P)						Recettes escomptées (R.E)					
	Mandaté 2004-2024	CP 2025	CP 2026	CP 2027	CP 2028	CP Ult	Titré 2004-2024	RE 2025	RE 2026	RE 2027	RE 2028	RE Ult
1035	32 653 377	59 380	12 243				5 460 256					
	17 246 038											
1192	6 451 782											
1193	10 794 256											
	1 661 312						100 000					
1208	1 661 312						100 000					
	3 021 878	5 905 000	4 210 040	6 041 674	5 421 408	800 000			320 000			
1320	172 891	500 000	1 500 000	2 621 568	1 705 541							
1374	2 764 854	5 105 000	2 210 040	820 106					320 000			
1438	84 133	300 000	500 000	2 600 000	3 715 867	800 000						
	360	223 000	600 000	2 175 212	4 000 000	2 993 324						
1372	360	223 000	600 000	2 175 212	4 000 000	2 993 324						
	163 092											
	163 092											
1095	163 092											
	27 519 207	2 185 621	1 965 412	4 481 091	4 653 379	18 150 000	5 635 302	494 470		228 000	532 000	330 400
	1 062 801	438 661	113 214	148 249	1 787 243	17 250 000	83 670			228 000	532 000	330 400
552	1 062 801	438 661	113 214	148 249	1 787 243	17 250 000	83 670			228 000	532 000	330 400
	2 398 244	26 439	25 139	80 000			127 569	31 892				
680	827 103											

Références	TOTAL	
	Dépenses	Recettes
974 - Pôle de conservation des musées	302 720	
1177 - Restaur. et conditionnement des oeuvres -Réserves des musées	1 400 000	159 462
AP0193 Réhabilitation des musées 2016-2018	3 700 000	100 000
1122 - Restructuration 5 pl du Château -CIAP et Boutique des Musées	3 700 000	100 000
AP0209 Musée zoologique	6 832 880	1 000 070
1175 - Restructuration du musée zoologique	6 832 880	1 000 070
AP0211 Equipement culturel multi-sites - Ancienne COOP	14 806 839	4 740 678
1194 - Réhabilit. du bâtiment "L'Union sociale" Réserve des musées	12 206 839	4 740 678
1229 - Equipement des magasins des réserves des musées à la COOP	2 600 000	
AP0260 Réhabilitation des musées 2022-2025	10 285 000	45 892
1376 - SSI MAMCS	1 135 000	
1377 - Rénovation du salon d'assemblée - Palais Rohan	1 850 000	45 892
1450 - Musée Alsacien	2 300 000	
1484 - Palais Rohan - Restauration des toitures et façades	5 000 000	
AU14 - Médiathèques	6 592 640	660 895
AP0143 Rétroconversion du fonds patrimonial	365 854	73 175
877 - Rétroconversion du fonds patrimonial - phase 1	145 854	73 175
1171 - Rétroconversion du fonds patrimonial - phase 2	220 000	
AP0210 Travaux et équipements dans les médiathèques 2017-2020	600 786	445 940
1256 - Travaux de réfection médiathèque Rue Kuhn CTL	600 786	445 940

	Crédits de paiement (C.P)						Recettes escomptées (R.E)					
	Mandaté 2004-2024	CP 2025	CP 2026	CP 2027	CP 2028	CP Ult	Titré 2004-2024	RE 2025	RE 2026	RE 2027	RE 2028	RE Ult
974	302 720											
1177	1 268 421	26 439	25 139	80 000			127 569	31 892				
	3 650 061	24 869	25 070				100 000					
1122	3 650 061	24 869	25 070				100 000					
	5 092 183	903 106	243 511	594 080			610 295	389 775				
1175	5 092 183	903 106	243 511	594 080			610 295	389 775				
	14 431 828	150 490	20 522	154 000	50 000		4 700 000	40 678				
1194	12 206 839						4 700 000	40 678				
1229	2 224 989	150 490	20 522	154 000	50 000							
	884 090	642 056	1 537 956	3 504 762	2 816 136	900 000	13 768	32 124				
1376	825 988	175 846	133 166									
1377	30 052	100 000		903 812	816 136		13 768	32 124				
1450	28 050	296 000	875 000	900 950	200 000							
1484		70 210	529 790	1 700 000	1 800 000	900 000						
	862 871	555 000	1 171 157	3 047 613	956 000		498 151	39 852	122 892			
	145 854		110 000	110 000			73 175					
877	145 854						73 175					
1171			110 000	110 000								
	600 786						372 000		73 940			
1256	600 786						372 000		73 940			

Références	TOTAL	
	Dépenses	Recettes
AP0241 Valorisation du fond patrimonial	300 000	141 780
1290 - Numérisation du fonds médiathèques	300 000	141 780
AP0261 Travaux et équipements dans les médiathèques 2022-2025	5 326 000	
1378 - Deux Rives SPL - Création d'une médiathèque	4 716 000	
1449 - Mise en sécurité et accessibilité de la médiathèque Neudorf	610 000	
AU15 - Conservatoire à rayonnement régional	37 762 892	20 255 226
AP0043 Cité de la musique et de la danse	36 077 892	20 255 226
363 - Construction d'un nouveau conservatoire de musique	27 324 260	19 928 066
364 - Equipement du Conservatoire de musique	2 344 327	5 041
365 - Renouvellement du parc instrumental	524 305	
1243 - Installations climatiques -Cité de la Musique et de la Danse	5 885 000	322 118
AP0252 Renouvellement des équipements du conservatoire	1 685 000	
1323 - Renouvellement du parc instrumental - pianos	1 685 000	
AU16 - Ecole Supérieure des Arts Décoratifs	20 089 200	2 944 732
AP0190 Travaux ESADS / HEAR 2015-2017	1 760 000	30 732
1109 - Réfection de façade ESADS / HEAR	1 760 000	30 732
AP0208 Manufacture	18 329 200	2 914 000
1173 - Composante ESAD - Manufacture	15 000 000	2 914 000
1237 - Composante ESADS/HEAR Acqu. foncière et trx dans la cour	3 329 200	
AU18 - Théâtre / Opéra du Rhin	123 432 915	400 992

	Crédits de paiement (C.P)						Recettes escomptées (R.E)					
	Mandaté 2004-2024	CP 2025	CP 2026	CP 2027	CP 2028	CP Ult	Titré 2004-2024	RE 2025	RE 2026	RE 2027	RE 2028	RE Ult
	83 110	95 000	34 277	87 613			52 976	39 852	48 952			
1290	83 110	95 000	34 277	87 613			52 976	39 852	48 952			
	33 120	460 000	1 026 880	2 850 000	956 000							
1378		360 000	550 000	2 850 000	956 000							
1449	33 120	100 000	476 880									
	33 827 549	1 807 276	741 067	887 000	500 000		20 255 226					
	33 477 549	1 447 696	450 647	502 000	200 000		20 255 226					
363	27 324 260						19 928 066					
364	2 344 327						5 041					
365	524 305											
1243	3 284 657	1 447 696	450 647	502 000	200 000		322 118					
	350 000	359 580	290 420	385 000	300 000							
1323	350 000	359 580	290 420	385 000	300 000							
	17 866 247	1 070 099	350 610	784 512	17 732		2 411 732		533 000			
	955 488	70 000	100 000	634 512			30 732					
1109	955 488	70 000	100 000	634 512			30 732					
	16 910 759	1 000 099	250 610	150 000	17 732		2 381 000		533 000			
1173	13 658 059	923 599	250 610	150 000	17 732		2 381 000		533 000			
1237	3 252 700	76 500										
	3 446 993	159 325	602 444	2 858 125	5 000 000	111 366 028	376 992	24 000				

Références	TOTAL	
	Dépenses	Recettes
AP0139 Projet Opéra	123 432 915	400 992
878 - Etude de faisabilité d'un nouvel Opéra	330 945	191 638
907 - Mise en sécurité de l'Opéra	1 761 570	209 354
993 - Mise aux normes et rénovation patrimoniales de l'Opéra	120 000 000	
1137 - Mise en conformité et rénovation des ateliers de l'opéra	1 340 400	
ENFANCE ET EDUCATION	467 471 808	41 490 429
DE01 - Inscriptions et scolarité	10 744 144	160 587
AP0254 Plan numérique des écoles	10 140 000	160 587
1340 - Plan numérique des écoles	10 140 000	160 587
AP0270 Participation Travaux Ecoles Privées Strasbourg	604 144	
1406 - Projets St Etienne et Doctrine Chrétienne	604 144	
DE03 - Patrimoine enfance et éducation	429 027 664	38 664 222
AP0126 Construction et rénovation des bâtiments scolaires 2009-2011	40 370 000	4 957 855
793 - Mise en sécurité Gpe scolaire Hohberg	20 270 000	2 381 034
798 - Restructuration et extension EE et EM G.Doré	20 100 000	2 576 821
AP0185 Travaux divers dans les bâtiments scolaires 2015-2017	22 000 000	1 287 432
1091 - Bâtiments modulaires - Augm capacité d'accueil des écoles	16 600 000	408 500
1092 - Ecole maternelle Vauban		18 891
1130 - Travaux de mise en sécurité/mise aux normes dans les écoles	5 400 000	860 041
AP0202 Construction et rénovation des bâtiments scolaires 2016-2018	86 203 035	5 432 254

	Crédits de paiement (C.P)						Recettes escomptées (R.E)					
	Mandaté 2004-2024	CP 2025	CP 2026	CP 2027	CP 2028	CP Ult	Titré 2004-2024	RE 2025	RE 2026	RE 2027	RE 2028	RE Ult
	3 446 993	159 325	602 444	2 858 125	5 000 000	111 366 028	376 992	24 000				
878	317 925	8 325	4 695				167 638	24 000				
907	1 761 570						209 354					
993	658 972	150 000	500 000	2 325 000	5 000 000	111 366 028						
1137	708 525	1 000	97 749	533 125								
	152 293 552	24 784 342	30 697 479	52 935 140	56 280 682	150 480 613	14 486 399	2 124 568	2 457 098	4 483 725	4 776 050	13 162 589
	5 399 116	2 432 429	2 243 429	669 170			160 587					
	5 042 259	2 350 000	2 161 000	586 741			160 587					
1340	5 042 259	2 350 000	2 161 000	586 741			160 587					
	356 857	82 429	82 429	82 429								
1406	356 857	82 429	82 429	82 429								
	142 952 641	18 824 585	23 474 174	46 484 970	52 710 682	144 580 613	14 046 908	1 724 568	2 292 192	3 126 715	4 311 250	13 162 589
	39 390 325	424 582	185 093	370 000			4 854 105	103 750				
793	19 626 186	224 893	48 920	370 000			2 277 284	103 750				
798	19 764 138	199 689	136 173				2 576 821					
	19 299 007	1 071 874	799 118	830 000			1 183 682		103 750			
1091	14 356 959	865 894	727 147	650 000			408 500					
1092							18 891					
1130	4 942 048	205 980	71 972	180 000			756 291		103 750			
	61 289 431	8 686 093	1 046 174	1 380 694	2 000 000	11 800 642	4 151 390	440 000	506 751	334 113		

Références	TOTAL	
	Dépenses	Recettes
1129 - Réfection et amgt fonctionnels EM Cronenbourg centre	6 600 000	
1131 - Nouveau GS Mentelin	23 400 000	2 639 986
1132 - Nouveau GS Meinau	20 000 000	1 553 542
1168 - Restauration scolaire Finkwiller + Extension	7 850 000	142 254
1169 - Restaurant GS Erkmann Chatrian + parachèv. MES/m aux normes	4 583 418	1 028 738
1170 - Restauration scolaire Schluthfeld	4 769 617	6 483
1203 - Rénovation et mise en sécurité Ecole Alice Mosnier	10 000 000	
1204 - Rénovation et mise en sécurité Ecole du Schlutfeld	9 000 000	61 250
AP0213 Travaux divers dans les bâtiments scolaires 2018-2020	3 701 300	
1205 - MOE Travaux phasés Education / Petite Enfance	550 000	
1206 - Installation sirènes attentat et visiophones dans les écoles	3 151 300	
AP0219 Deuxième programme de renouvellement urbain (2019-2030)	73 196 330	7 648 437
1274 - NPNRU - Neuhof - GS Reuss Restaurant scolaire	6 203 212	2 315 104
1275 - NPNRU - Neuhof - GS Reuss Mise aux normes	3 093 118	
1276 - NPNRU - HautePierre - GS Eléonore (Restaurant + Gymnase)	26 900 000	5 333 333
1451 - NPNRU - Elsau -GS Schongauer	21 000 000	
1477 - NPNRU - Neuhof - GS Reuss Rénovation Energétique	16 000 000	
AP0240 Construction et rénov. des bâtimens scolaires 2020-2022	66 182 000	1 907 463
1273 - Extension / Restructuration EM Gutenberg	2 650 000	500 881
1277 - Extension/Restructuration GS Stockfeld	2 218 000	

	Crédits de paiement (C.P)						Recettes escomptées (R.E)					
	Mandaté 2004-2024	CP 2025	CP 2026	CP 2027	CP 2028	CP Ult	Titré 2004-2024	RE 2025	RE 2026	RE 2027	RE 2028	RE Ult
1129	1 578 663	20 000	110 000	1 040 694	1 800 000	2 050 642						
1131	20 713 919	2 475 016	211 065				1 871 874	350 000	84 000	334 113		
1132	13 589 164	5 710 836	700 000				1 159 541	90 000	304 001			
1168	7 569 378	117 039	23 584	140 000			79 754		62 500			
1169	4 583 418						1 028 738					
1170	4 754 808	14 809					6 483					
1203				50 000	200 000	9 750 000						
1204	8 500 081	348 394	1 525	150 000			5 000		56 250			
	3 327 105	160 160	214 035									
1205	175 805	160 160	214 035									
1206	3 151 300											
	4 911 421	2 432 000	5 197 373	10 232 887	12 980 000	37 442 649	648 229	896 319	896 319	896 319	4 311 250	
1274	514 069	1 250 000	2 812 373	1 226 770	400 000		648 229	185 208	185 208	185 208	1 111 250	
1275	3 093 118											
1276	1 293 127	852 000	1 545 000	4 806 117	4 000 000	14 403 755		711 111	711 111	711 111	3 200 000	
1451	11 106	280 000	590 000	1 700 000	4 380 000	14 038 894						
1477		50 000	250 000	2 500 000	4 200 000	9 000 000						
	8 648 583	4 479 602	7 863 026	11 526 793	12 654 208	21 009 787	547 594	284 499	516 499	558 872		
1273	2 618 543	24 851	6 606				500 881					
1277	2 169 770	28 820	19 410									

Références	TOTAL	
	Dépenses	Recettes
1316 - Adaptation Bacs Inox	1 500 000	
1325 - Extension / Restructuration EM Erckmann Chatrian	7 200 000	400 000
1326 - EE Canardière Mise en sécurité	2 000 000	100 000
1327 - EE Catherine Mise en sécurité	1 700 000	155 710
1328 - EE Schumann Mise en sécurité	2 000 000	
1329 - Mise en sécurité et restructuration EE Branly	2 000 000	
1343 - Claus Restaurant scolaire et salle d'évolution St Joseph	10 550 000	750 872
1401 - Deux Rives SPL Périscolaire Ecole starlette	10 864 000	
1412 - GS Jesuitenfeld Construction neuve	23 500 000	
AP0243 Végétalisation/Déminéralisation Territoire Ville Strasbourg	950 000	
1402 - Conduite de projet-Végétalisation et déminéralisation écoles	950 000	
AP0249 Réhabilitation thermique des écoles 2021-2026	86 425 000	830 781
1317 - GS Schwilgué Rénovation énergétique	7 800 000	30 750
1318 - EM Meinau MES et Rénovation thermique	3 025 000	800 031
1344 - EM Branly Mise en sécurité et rénovation énergétique	6 000 000	
1345 - CPE 5 GS : Fischart-Niederau-Rosa Parks-Conseil des XV-Sturm	32 000 000	
1349 - GS ADLER Robertsau Restructuration	22 400 000	
1350 - GS Gliesberg Rénovation énergétique	2 900 000	
1351 - EM Gutenberg Rénovation énergétique	3 300 000	
1413 - GS Neufeld Rénovation énergétique	3 000 000	

	Crédits de paiement (C.P)						Recettes escomptées (R.E)					
	Mandaté 2004-2024	CP 2025	CP 2026	CP 2027	CP 2028	CP Ult	Titré 2004-2024	RE 2025	RE 2026	RE 2027	RE 2028	RE Ult
1316	1 038 535	305 000	65 248	91 217								
1325	579 623	569 000	1 746 952	2 924 616	1 379 809				60 000	340 000		
1326	93 125	395 000	1 111 875	400 000				30 000	50 000	20 000		
1327	1 190 081	190 632	29 287	200 000	90 000		46 713	54 499	54 499			
1328	50 015	100 004	449 981	400 000	1 000 000							
1329	8 299	78 034	623 666	1 290 000								
1343	648 221	2 246 632	3 480 000	2 890 749	1 284 399			200 000	352 000	198 872		
1401	200 000	500 000		1 230 000	3 900 000	5 034 000						
1412	52 371	41 629	330 000	2 100 212	5 000 000	15 975 787						
	427 304	170 000	352 696									
1402	427 304	170 000	352 696									
	5 605 168	1 150 273	6 816 660	16 844 595	19 176 474	36 831 830	561 908		268 873			
1317	1 429 898	675 000	2 017 000	2 577 032	1 101 070		30 750					
1318	2 959 842	31 909		33 250			531 158		268 873			
1344	284 666	167 000	1 570 000	2 353 137	1 325 197	300 000						
1345	66 971	90 000	1 000 000	5 760 000	4 999 136	20 083 893						
1349	863 792	186 364	2 190 836	5 000 000	6 761 071	7 397 937						
1350				50 000	250 000	2 600 000						
1351				50 000	300 000	2 950 000						
1413			14 316	445 684	2 540 000							

Références	TOTAL	
	Dépenses	Recettes
1414 - GS Ziegelau Rénovation énergétique	6 000 000	
AP0256 Nouvelle Ecole Européenne	42 000 000	16 600 000
1356 - Extention Ecole Européenne	42 000 000	16 600 000
AP0262 Construction et rénov. Des bâtiments scolaires 2022-2026	8 000 000	
1379 - GS Sturm Restaurant scolaire (capacité)	4 000 000	
1482 - GS Stockfeld reconstruction préaux et toiture	4 000 000	
DE04 - Famille et petite enfance	27 700 000	2 665 620
AP0237 Construction et rénov. des équipts petite enfance 2020-2022	27 700 000	2 665 620
1270 - Maison de la Petite Enfance Rue des Glacières	3 700 000	663 620
1272 - Nouvelle Maison de la Petite Enfance Robertsau Carpe Haute	7 100 000	691 000
1381 - Maison de l'Enfance Cronenbourg	5 100 000	831 000
1382 - Création MPE Heppner	4 900 000	80 000
1383 - Transformation du Jardin d'enfants Fritz en multi-accueil	2 700 000	160 000
1384 - Transformation du Jardin d'enfants Bâle en multi-accueil	2 500 000	240 000
1473 - Transformation du Jardin d'enfants Tuilerie en multi-accueil	1 000 000	
1475 - Relocation du LAPE Elsau	700 000	
POPULATION,ELECTION, CULTES	25 081 699	396 838
AT03 - Mission relations avec les cultes et mémoire	24 224 499	396 838
AP0012 Travaux dans les édifices culturels et presbytères	5 824 499	160 456
186 - Edifices culturels et presbytères	5 824 499	160 456

	Crédits de paiement (C.P)						Recettes escomptées (R.E)					
	Mandaté 2004-2024	CP 2025	CP 2026	CP 2027	CP 2028	CP Ult	Titré 2004-2024	RE 2025	RE 2026	RE 2027	RE 2028	RE Ult
1414			24 507	575 493	1 900 000	3 500 000						
	54 296	200 000	500 000	2 700 000	5 000 000	33 545 704	2 100 000			1 337 411		13 162 589
1356	54 296	200 000	500 000	2 700 000	5 000 000	33 545 704	2 100 000			1 337 411		13 162 589
		50 000	500 000	2 600 000	900 000	3 950 000						
1379					50 000	3 950 000						
1482		50 000	500 000	2 600 000	850 000							
	3 941 795	3 527 329	4 979 876	5 781 000	3 570 000	5 900 000	278 904	400 000	164 906	1 357 010	464 800	
	3 941 795	3 527 329	4 979 876	5 781 000	3 570 000	5 900 000	278 904	400 000	164 906	1 357 010	464 800	
1270	1 400 042	1 349 864	750 094	200 000			166 904	150 000	116 906	229 810		
1272	433 042	1 366 535	2 953 423	2 347 000				150 000		541 000		
1381		50 000	50 000	600 000	3 400 000	1 000 000				366 200	464 800	
1382						4 900 000				80 000		
1383	1 999 313	531 242	35 445	134 000			112 000		48 000			
1384	109 399	169 688	1 070 914	1 000 000	150 000			100 000		140 000		
1473		10 000	70 000	900 000	20 000							
1475		50 000	50 000	600 000								
	4 251 088	1 043 990	2 269 012	6 840 141	4 659 337	6 018 131	251 594	32 276	112 967			
	3 957 877	480 000	2 269 012	6 840 141	4 659 337	6 018 131	251 594	32 276	112 967			
	3 839 210	80 000	549 012	1 356 276			160 456					
186	3 839 210	80 000	549 012	1 356 276			160 456					

Références	TOTAL	
	Dépenses	Recettes
AP0248 Travaux dans les édifices cultuels et presbytères 2021-2026	15 000 000	236 382
<i>1352 - Renovation Façades et toitures St-Pierre le jeune Protestant</i>	<i>15 000 000</i>	<i>236 382</i>
AP0276 Travaux dans les cimetières	3 400 000	
<i>1433 - Cimetière Nord, St Urbain et Polygone : murs+maisons accueil</i>	<i>3 400 000</i>	
AU06 - Funéraire	857 200	
AP0276 Travaux dans les cimetières	857 200	
<i>1433 - Cimetière Nord, St Urbain et Polygone : murs+maisons accueil</i>	<i>857 200</i>	
SOLIDARITE SANTE JEUNESSE	56 382 356	15 245 458
AS02 - Action sociale de proximité	9 935 469	2 558 676
AP0198 Construction et rénovation des CMS 2016-2018	2 435 469	1 542 694
<i>1124 - Maison des services Conseil des XV</i>	<i>2 435 469</i>	<i>1 542 694</i>
AP0228 Maison du Sport Santé	7 500 000	1 015 982
<i>1245 - Maison du Sport Santé</i>	<i>7 500 000</i>	<i>1 015 982</i>
AS03 - Insertion	20 482	
AP0144 Aménagements urbains	20 482	
<i>883 - ANRU Neuhoef - Extension du bâtiment Scoproxim</i>	<i>20 482</i>	
AS11 - Jeunesse éducation populaire	46 426 406	12 686 782
AP0144 Aménagements urbains	2 330 444	508 481
<i>1112 - ANRU Neuhoef - Manège Solignac</i>	<i>2 330 444</i>	<i>508 481</i>
AP0185 Travaux divers dans les bâtiments scolaires 2015-2017		402 935

	Crédits de paiement (C.P)						Recettes escomptées (R.E)					
	Mandaté 2004-2024	CP 2025	CP 2026	CP 2027	CP 2028	CP Ult	Titré 2004-2024	RE 2025	RE 2026	RE 2027	RE 2028	RE Ult
	118 667	340 000	720 000	3 993 865	3 809 337	6 018 131	91 138	32 276	112 967			
1352	118 667	340 000	720 000	3 993 865	3 809 337	6 018 131	91 138	32 276	112 967			
		60 000	1 000 000	1 490 000	850 000							
1433		60 000	1 000 000	1 490 000	850 000							
	293 210	563 990										
	293 210	563 990										
1433	293 210	563 990										
	22 644 640	3 928 479	5 043 295	7 991 880	5 712 357	11 061 705	7 459 974	375 000	1 039 085	3 433 639	2 487 760	450 000
	9 389 101	143 302	403 065				2 558 676					
	2 435 469						1 542 694					
1124	2 435 469						1 542 694					
	6 953 632	143 302	403 065				1 015 982					
1245	6 953 632	143 302	403 065				1 015 982					
	20 482											
	20 482											
883	20 482											
	13 235 058	3 785 177	4 640 230	7 991 880	5 712 357	11 061 705	4 901 298	375 000	1 039 085	3 433 639	2 487 760	450 000
	2 330 444						508 481					
1112	2 330 444						508 481					
							402 935					

Références	TOTAL	
	Dépenses	Recettes
1189 - Mise aux normes CSC Elsau		402 935
AP0187 Construction et rénovation des CSC 2015-2017	10 445 962	3 571 856
1094 - Rénovation et mises aux normes des CSC	3 787 209	975 323
1155 - Maison de service du Port du Rhin (1ère Phase)	3 474 048	1 850 833
1189 - Mise aux normes CSC Elsau	3 184 705	745 700
AP0219 Deuxième programme de renouvellement urbain (2019-2030)	24 750 000	4 203 510
1278 - NPNRU - Cronenbourg - Rénovation CSC Aquarium	3 000 000	1 048 100
1279 - NPNRU - Neuhof - CSC Ziegelwasser	5 000 000	2 160 425
1280 - NPNRU - Cronenbourg - Pôle d'équipement	14 800 000	500 000
1315 - NPNRU - Meinau - Ludothèque "je joue, je vie"	900 000	247 485
1385 - NPNRU Neuhof - Restructurat° CLJ/Pôle Educat° environnement	1 050 000	247 500
AP0263 Interventions de première urgence 2022-2027	8 900 000	4 000 000
1386 - Relocalis. centre hébergemt urgence Accueil jour annexe HEAR	7 900 000	4 000 000
1419 - Occupation intercalaire	1 000 000	
SPORTS	133 328 531	14 964 932
SJ00 - Sports	133 328 531	14 964 932
AP0205 Construction/rénovation des équipements sportifs 2016-2018	21 234 531	4 483 770
1183 - Centre Sportif Sud	5 000 000	
1185 - NPNRU - Neuhof - Stade Walter	3 115 000	1 462 965
1186 - Terrains de football synthétiques	8 903 531	754 771

	Crédits de paiement (C.P)						Recettes escomptées (R.E)					
	Mandaté 2004-2024	CP 2025	CP 2026	CP 2027	CP 2028	CP Ult	Titré 2004-2024	RE 2025	RE 2026	RE 2027	RE 2028	RE Ult
1189							402 935					
	9 726 332	369 630	250 000	100 000			3 571 856					
1094	3 067 579	369 630	250 000	100 000			975 323					
1155	3 474 048						1 850 833					
1189	3 184 705						745 700					
	861 013	3 075 547	3 190 230	5 058 842	3 002 664	9 561 705	418 026	275 000	539 085	1 533 639	987 760	450 000
1278	369 607	1 727 815	702 578	200 000			185 941	200 000		662 159		
1279	276 690	515 000	1 000 000	3 208 310			232 085		372 085	623 495	932 760	
1280	141 503	392 732	500 000	1 201 396	3 002 664	9 561 705				50 000		450 000
1315	864	70 000	380 000	449 136					93 500	98 985	55 000	
1385	72 348	370 000	607 652					75 000	73 500	99 000		
	317 269	340 000	1 200 000	2 833 038	2 709 693	1 500 000		100 000	500 000	1 900 000	1 500 000	
1386	79 307	290 000	1 000 000	2 321 000	2 709 693	1 500 000		100 000	500 000	1 900 000	1 500 000	
1419	237 962	50 000	200 000	512 038								
	36 412 705	10 728 273	14 404 978	22 807 401	26 677 496	22 297 678	7 739 168	1 736 040	2 223 557	507 833	2 175 000	583 333
	36 412 705	10 728 273	14 404 978	22 807 401	26 677 496	22 297 678	7 739 168	1 736 040	2 223 557	507 833	2 175 000	583 333
	9 691 621	1 310 216	1 957 992	4 274 703	4 000 000		3 238 155	801 616	443 999			
1183			120 000	880 000	4 000 000							
1185	2 501 718	337 292	275 990				1 009 339	250 000	203 626			
1186	3 009 666	951 000	1 548 162	3 394 703			754 771					

Références	TOTAL	
	Dépenses	Recettes
1223 - NPNRU - Salle de boxe et gymnase de Vinci - Elsau	4 216 000	2 266 034
AP0206 Construction et rénovation des gymnases 2016-2018	18 490 000	4 864 496
1153 - NPNRU - Meinau - Gymnase Canardière	4 400 000	2 368 626
1182 - Rénovation et extension Salle de Gym. Le Grand (Neudorf)	8 490 000	1 049 900
1222 - Gymnase Conseil des XV et annexe	5 600 000	1 445 970
AP0219 Deuxième programme de renouvellement urbain (2019-2030)	35 700 000	1 791 667
1416 - NPNRU - Neuhof - Gymnase Solignac	12 500 000	1 041 667
1417 - NPNRU - HautePierre - Complexe sportif Brigitte	6 500 000	750 000
1453 - NPNRU - Elsau -Gymnase et Restaurant Schongauer type C	16 700 000	
AP0229 Construction/rénovation des équipements sportifs 2019-2023	57 004 000	3 625 000
1246 - Gymnase Karine	4 420 000	2 280 000
1281 - Rénovation du stade de la Meinau (participation VDS)	18 800 000	
1282 - Gymnase du centre sportif Robertsau	2 800 000	734 000
1283 - Club house Stade Jean Nicolas Muller	900 000	
1284 - Travaux CS Ouest	2 009 000	500 000
1334 - Gymnase Sturm	3 000 000	
1335 - NPNRU - Cronenbourg - Excès rieth	1 050 000	111 000
1336 - Plan de rénovation des vestiaires des stades de Football	6 000 000	
1337 - Déploiements équipements sportifs de plein air	1 491 000	
1387 - NPNRU - Meinau - Baggersee - Ilot sportif sud	1 500 000	

	Crédits de paiement (C.P)						Recettes escomptées (R.E)					
	Mandaté 2004-2024	CP 2025	CP 2026	CP 2027	CP 2028	CP Ult	Titré 2004-2024	RE 2025	RE 2026	RE 2027	RE 2028	RE Ult
1223	4 180 236	21 924	13 840				1 474 045	551 616	240 373			
	13 522 708	3 184 300	1 578 298	204 695			3 536 513	883 424	444 558			
1153	4 336 404	53 134	5 767	4 695			2 368 626					
1182	8 060 155	100 000	329 845				732 235		317 664			
1222	1 126 149	3 031 166	1 242 685	200 000			435 652	883 424	126 894			
	36 219	120 000	790 000	3 750 000	13 025 000	17 978 781			825 000	383 333		583 333
1416		20 000	300 000	500 000	3 325 000	8 355 000			450 000	383 333		208 333
1417	4 935	50 000	290 000	1 950 000	3 050 000	1 155 065			375 000			375 000
1453	31 284	50 000	200 000	1 300 000	6 650 000	8 468 716						
	13 129 951	5 311 758	10 078 142	14 512 755	9 652 496	4 318 897	964 500	51 000	310 000	124 500	2 175 000	
1246	1 022 476	86 771	1 399 068	1 372 788	420 000	118 897	105 000				2 175 000	
1281	6 266 666	3 133 333	3 100 000	3 100 067	3 199 934							
1282	2 658 414	80 060	61 526				609 500			124 500		
1283	867 644	18 126	1 987	12 243								
1284	1 997 486		4 908	6 606			250 000		250 000			
1334			30 654	419 346	1 050 000	1 500 000						
1335		540 000	370 000	140 000				51 000	60 000			
1336	75 355	250 000	400 000	1 974 645	1 000 000	2 300 000						
1337	194 473	333 467	750 000	213 060								
1387	864	60 000	200 000	1 040 000	199 136							

Références	TOTAL	
	Dépenses	Recettes
1415 - Restructuration Eaux Vives	5 000 000	
1418 - CPE Gymnases Musau et Ampère	7 234 000	
1472 - Création préau Montagne Verte	1 000 000	
1483 - MES Baggersee	1 800 000	
AP0283 Deux Rives SPL Zone sportive du Port du Rhin	900 000	200 000
1457 - Deux Rives SPL Zone sportive du Port du Rhin	900 000	200 000

	Crédits de paiement (C.P)						Recettes escomptées (R.E)					
	Mandaté 2004-2024	CP 2025	CP 2026	CP 2027	CP 2028	CP Ult	Titre 2004-2024	RE 2025	RE 2026	RE 2027	RE 2028	RE Ult
1415	6 112	220 000	440 000	2 000 000	2 333 888							
1418	40 462	550 000	2 300 000	3 234 000	1 109 538							
1472		10 000	350 000	200 000	40 000	400 000						
1483		30 000	670 000	800 000	300 000							
	32 206	802 000	546	65 248					200 000			
1457	32 206	802 000	546	65 248					200 000			

Créations de programmes annuels depuis le BS 2025
--

Programmes d'équipement annuel		DEPENSES		RECETTES	
		Total 2025	BP 2026	Total 2025	BP 2026
CP71	1494 - AMO Technique études d'opportunité GIPB		80 000		
TC06	1487 - Extension parking stationnement	613 168		613 167	
RU01	1497 - City Stade QPV Cité de l'III	30 000			
AU15	1488 - Acquisition de matériel pour le centre chorégraphique	10 417	13 500		
AS00	1490 - Crédits Ergonomie direction		46 100		
SJ00	1489 - Acquisition de matériel pour la Vie sportive		30 000		
SJ00	1491 - Opérations sur patrimoine bâti		200 000		
SJ00	1492 - Opérations sur espaces sportifs extérieurs		200 000		
SJ00	1493 - Acquisition de matériel pour les espaces sportifs extérieurs		60 000		

Liste d'AP et de programmes créés depuis le budget supplémentaire 2025

Références			TOTAL		DEPENSES					RECETTES				
			Dépenses	Recettes	CP 2025	CP 2026	CP 2027	CP 2028	CP Ult	RE 2025	RE 2026	RE 2027	RE 2028	RE Ult
RESSOURCES LOGISTIQUES														
LO04 - Parc des véhicules et ateliers														
	AP0284	Renouv. parc véhicules et engins dans cadre ZFE - 2025-2029												
		1499 - Bornes de recharge électrique	492 895			92 895	400 000							
		1502 - Programme d'acquisition 2026-Parc véhicules	1 000 000				1 000 000							
ESPACES PUBLICS ET NATURELS														
EN03 - Espaces verts et de nature														
	AP0109	Gestion des réserves naturelles												
		1466 - Aménagement et restauration des réserves naturelles	410 000			60 000	210 000	140 000						
PE10 - Aménagement espace public														
	AP0256	Nouvelle Ecole Européenne												
		1501 - Aménagement École Européenne	186 000			19 900	44 000	25 100	97 000					
	AP0281	Espex Westhoffen												
		1498 - Espex Westhoffen - Projet DUT	160 000			160 000								
	AP0287	PUP Stellantis												
		1500 - PUP Stellantis		591 346							367 346	224 000		