

Compte financier unique

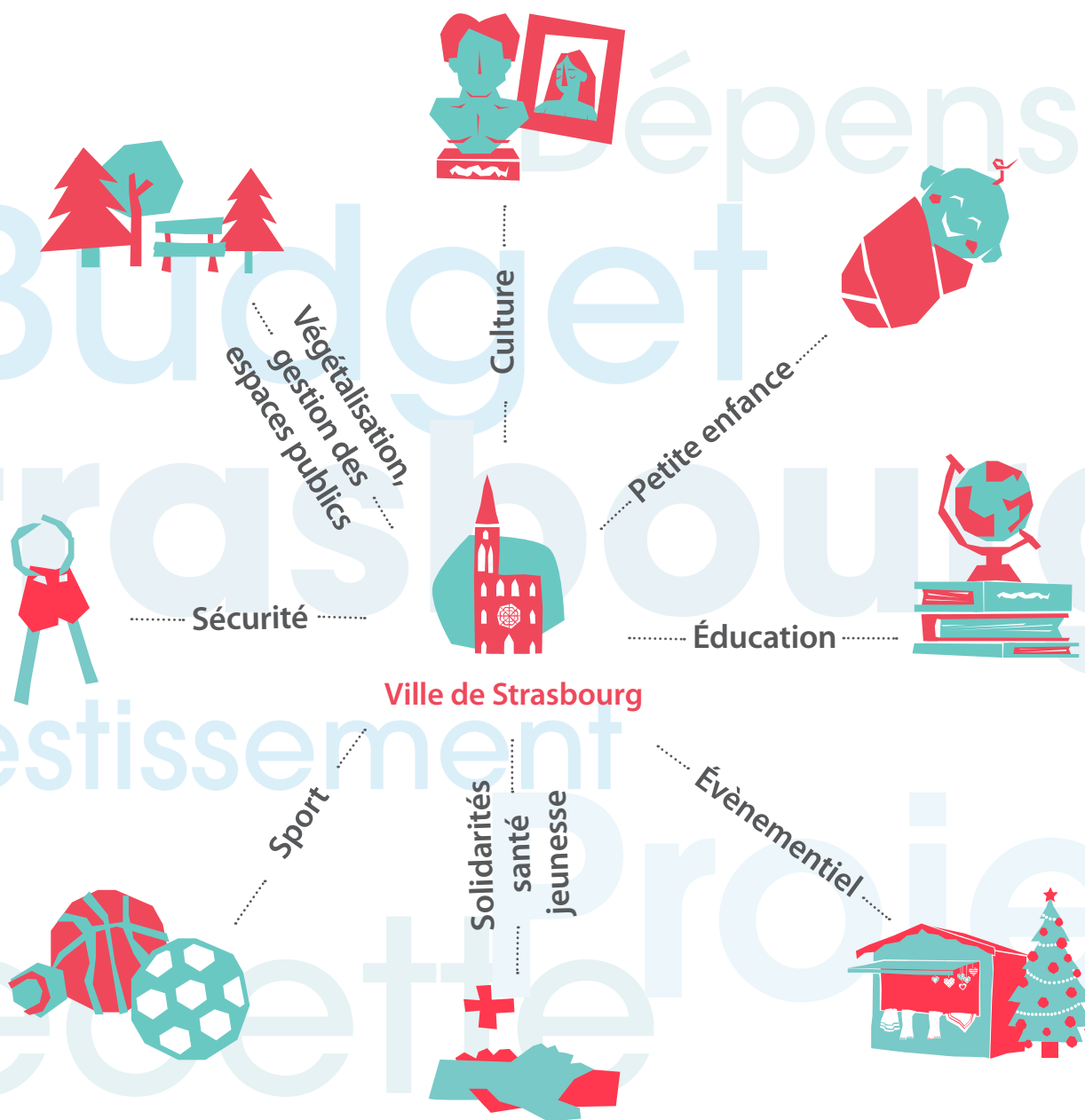

Document réglementaire

Exercice
2025

: STRASBOURG VILLE (1)
(2) RELATIF AU BUDGET PRINCIPAL DE

Numéro SIRET : 21670482500019

POSTE COMPTABLE : STRASBOURG MUNICIPALE ET EUROMETROPOLE

M. 57

Compte financier unique
Voté par nature

BUDGET : STRASBOURG VILLE (3)

ANNEE 2025

(1) Indiquer soit le nom de la collectivité, soit le libellé de l'établissement, soit le nom du syndicat mixte relevant de l'article L. 5721-2 du CGCT.

(2) Libellée du budget principal s'il s'agit d'un budget annexe

(3) Indiquer le budget concerné : budget principal ou libellé du budget annexe.

Sommaire

I - Informations générales et synthétiques

A - Informations statistiques, fiscales et financières	4
B1 - Présentation générale du compte financier - Vue d'ensemble	5
B2 - Résultats d'exécution du budget principal et du budget des services non personnalisés	6
B3.1 - Liste des organismes de regroupement	7
B3.2 - Liste des établissements publics créés	8
B3.3 - Liste des services individualisés dans un budget annexe	9
C1 - Détail des restes à réaliser - Dépenses	10
C2 - Détail des restes à réaliser - Recettes	11
D - Bilan synthétique	12
E - Compte de résultat synthétique	13
F - Taux des contributions et produits afférents en N	15

II - Exécution budgétaire

A - Modalités de vote du budget	16
---------------------------------	----

Vue d'ensemble

A1.1 - Dépenses d'investissement	17
A1.2 - Recettes d'investissement	18
A2.1 - Dépenses de fonctionnement	19
A2.2 - Recettes de fonctionnement	20

Vue détaillée

B1 - Dépenses d'investissement	21
B2 - Recettes d'investissement	25
C1 - Opérations d'équipement - Détail des chapitres et articles	30
D1 - Dépenses de fonctionnement	31
D2 - Recettes de fonctionnement	37

III - Etats financiers

A - Bilan	42
B - Compte de résultat	46
C - Annexe (uniquement pour les collectivités certifiables)	49
D - Balance des comptes	50

IV - Etats annexés

A - Présentation croisée et agrégée

A1 - Présentation croisée, section d'investissement - Vue d'ensemble	88
A2 - Présentation croisée, section de fonctionnement - Vue d'ensemble	90
A3 - Présentation agrégée du budget principal et des budgets annexes	92

B - Etats annexés patrimoniaux

B1.1 - Etat de la dette - Détail des crédits de trésorerie	94
B1.2 - Etat de la dette - Répartition par nature de dette	95
B1.3 - Etat de la dette - Répartition par structure de taux	103
B1.4 - Etat de la dette - Typologie de la répartition de l'encours	105
B1.5 - Etat de la dette - Détail des opérations de couverture	Sans Objet
B1.6 - Etat de la dette - Remboursement anticipé d'emprunts avec refinancement	Sans Objet
B1.7 - Etat de la dette - Emprunts renégociés au cours de l'année N	Sans Objet
B1.8 - Etat de la dette - Dette pour financer l'emprunt d'un autre organisme	Sans Objet
B1.9 - Etat de la dette - Autres dettes	Sans Objet
B2 - Méthodes utilisées pour les amortissements	106
B3 - Etat des provisions	108
B4 - Etat des charges transférées	Sans Objet
B5 - Détail des opérations pour comptes de tiers	110
B6 - Prêts	113
B7.1 - Etat synthétique des engagements donnés	114
B7.2 - Etat synthétique des engagements reçus	Sans Objet
B7.3 - Etat des emprunts garantis	115
B7.4 - Calcul du ratio d'endettement relatif aux emprunts garantis	119
B7.5 - Etat des contrats de crédit-bail	Sans Objet
B7.6 - Etat des marchés de partenariat	Sans Objet
B7.7 - Etat des recettes grevées d'une affectation spéciale	Sans Objet
B7.8 - Autres engagements donnés	120
B7.9 - Autres engagements reçus	Sans Objet

B8 - Liste des concours attribués à des tiers en nature ou en subventions	121
B9 - Etat du personnel	194
B10 - Liste des organismes dans lesquels la collectivité a pris un engagement financier	198
B11.1 - Etat de ventilation des dépenses liées à la gestion de la crise sanitaire du COVID-19 - Fonctionnement	Sans Objet
B11.2 - Etat de ventilation des dépenses liées à la gestion de la crise sanitaire du COVID-19 - Investissement	Sans Objet

C - Etats annexés budgétaires

C1.1 - Equilibre budgétaire	200
C1.2- Equilibre budgétaire - Dépenses	201
C1.3 - Equilibre budgétaire - Recettes	202
C2.1 - Situation des AP	205
C2.2 - Situation des AE	Sans Objet

IV - Annexes**C - Etats annexés budgétaires**

C3.1 - Impact du budget pour la transition écologique - Répartition par nature	210
C3.2 - Impact du budget pour la transition écologique - Répartition par fonction	217

IV - Etats annexés**D - Autres éléments d'information**

D1 - Liste des services assujettis à la TVA et non érigés en budget annexe	224
D2 - Gestion des fonds européens	Sans Objet
D3 - Actions de formation des élus	225
D4 - Etat relatif aux ressources et dépenses de la formation professionnelle des jeunes	Sans Objet
D5 - Identification des flux croisés	Sans Objet
D6.1 - Etats de la répartition de la TEOM - Investissement	Sans Objet
D6.2 - Etats de la répartition de la TEOM - Fonctionnement	Sans Objet
D7.1- Etats des dépenses et recettes des services d'eau et d'assainissement - Fonctionnement (1)	Sans Objet
D7.2 - Etats des dépenses et recettes des services d'eau et d'assainissement - Investissement (1)	Sans Objet
D8.1 - Suivi des opérations au titre du NPNRU - Etat de synthèse	226
D8.2 - Suivi des opérations au titre du NPNRU - Détail	227
E - État des Contrôles du Compte Financier	230

V - Arrêté et signatures

A - Arrêté et signatures	231
--------------------------	-----

Préciser, pour chaque annexe, si l'état est joint ou sans objet.

 Dans l'ensemble des tableaux, les cases grisées ne doivent pas être remplies.

Conformément à l'instruction budgétaire et comptable, il convient de mentionner que :

dans la présentation croisée, la rubrique fonctionnelle 01 – Opérations non ventilables comprend les impôts et taxes non affectés, les dotations et participations, la dette et les opérations financières, les opérations patrimoniales en investissement, les frais de fonctionnement des groupes d'élus en fonctionnement ;
les opérations d'ordre doivent figurer en italique.

(1) Cet état ne peut être produit que par les communes dont la population est inférieure à 500 habitants et qui gèrent les services de distribution de l'eau potable et d'assainissement sous forme de régie simple sans budget annexe (art. L. 2221-11 du CGCT)

I – INFORMATIONS GENERALES ET SYNTHÉTIQUES	I
INFORMATIONS STATISTIQUES, FISCALES ET FINANCIERES	A

Informations statistiques	
	Valeurs
Population totale	294564

Informations fiscales (N-2)	
	Collectivité
Indicateur de ressources fiscales ou potentiel fiscal par habitant (1)	1457,19

Ratios de niveau		Valeurs
1	Dépenses réelles de fonctionnement / population	1463
2	Recettes réelles de fonctionnement / population	1624
3	Dépenses d'équipement brut / population	370
4	Encours de dette / population (2)(3)	1423
5	DGF / population	181
Ratios de structure et d'analyse financière		Valeurs
6	Dépenses de personnel / dépenses réelles de fonctionnement	51,7%
7	Dépenses réelles de fonctionnement et remboursement annuel de la dette en capital / recettes réelles de fonctionnement (4)	97%
8	Taux d'épargne brute (Epargne brute / recettes réelles de fonctionnement) (2) (4)	8%
9	Taux d'épargne nette (Epargne brute – remboursement annuel de la dette en capital) / recettes réelles de fonctionnement)	0,98%
10	Ratio d'endettement (Encours de la dette / recettes réelles de fonctionnement) (2) (3) (4)	87,7%
11	Capacité de désendettement (encours de dette / épargne brute) (2) (3) (4)	11,2

(1) A renseigner selon les dispositions législatives et réglementaires applicables à la collectivité. Informations comprises dans la fiche de répartition de la DGF de l'exercice N-1, établie sur la base des informations N-2 (transmise par les services préfectoraux).

(2) Les ratios s'appuyant sur l'encours de la dette se calculent à partir du montant de la dette au 31 décembre N.

(3) L'encours de dette doit comprendre les avances remboursables consenties au titre de l'article 25 de la loi n° 2020-935 du 30 juillet 2020 de finances rectificative pour 2020, portant attribution des avances remboursables sur les recettes fiscales prévues aux articles 1594 A et 1595 du code général des impôts.

(4) Pour les syndicats mixtes, seules ces données sont à renseigner.

I – INFORMATIONS GENERALES ET SYNTHÉTIQUES	I
PRESENTATION GENERALE DU COMPTE FINANCIER – VUE D'ENSEMBLE	B1

Détermination du résultat cumulé à la fin de l'exercice N					
			Investissement	Fonctionnement	Total cumulé
Recettes	Prévision budgétaire totale	A	228 000 000,00	470 377 078,60	698 377 078,60
	Recettes réalisées (1)	B	156 786 728,65	478 179 560,06	634 966 288,71
	Restes à réaliser	C	20 000 000,00	0,00	20 000 000,00
Dépenses	Autorisation budgétaire totale	D	216 224 692,28	470 699 850,00	686 924 542,28
	Dépenses réalisées (1)	E	165 683 895,30	468 067 616,10	633 751 511,40
	Restes à réaliser	F	4 400 740,95	0,00	4 400 740,95
Différences entre les titres et les mandats	Solde des réalisations de l'exercice (+/-)	G = B – E	-8 897 166,65	10 111 943,96	1 214 777,31
Résultats antérieurs reportés	Résultats antérieurs reportés (+/-)	H	-11 775 307,72	322 921,40	-11 452 386,32
Solde (investissement) ou résultat de clôture (fonctionnement)	Excédent /déficit	G + H	-20 672 474,37	10 434 865,36	-10 237 609,01
Différence entre les restes à réaliser	Restes à réaliser (+/-)	I = C - F	15 599 259,05	0,00	15 599 259,05
Résultat cumulé	Excédent /déficit	G + H + I	-5 073 215,32	10 434 865,36	5 361 650,04

(1) Les recettes réalisées et les dépenses réalisées concernent les opérations réelles et les opérations d'ordre

I – INFORMATIONS GÉNÉRALES ET SYNTHÉTIQUES	I
Résultats d'exécution du budget principal et des budgets des services non personnalisés	B2

	Résultat à la clôture de l'exercice précédent : exercice N-1	Part affectée à l'investissement : exercice N	Résultat de l'exercice N	Transfert ou intégration de résultat par opération d'ordre non budgétaire	Résultat de clôture de l'exercice N
I - Budget principal	0,00	0,00	0,00	0,00	0,00
Investissement	-11 775 307,72	0,00	-8 897 166,65	0,00	-20 672 474,37
Fonctionnement	16 521 281,16	16 198 359,76	10 111 943,96	0,00	10 434 865,36
TOTAL I	4 745 973,44	16 198 359,76	1 214 777,31	0,00	-10 237 609,01
II - Budgets des services à caractère administratif	0,00	0,00	0,00	0,00	0,00
48281-STRASBOURG VILLE ECOLE EUROPE	0,00	0,00	0,00	0,00	0,00
Investissement	4 532,08	0,00	-28 158,41	0,00	-23 626,33
Fonctionnement	344 854,62	0,00	17 379,11	0,00	362 233,73
Sous-Total	349 386,70	0,00	-10 779,30	0,00	338 607,40
TOTAL II	349 386,70	0,00	-10 779,30	0,00	338 607,40
III - Budgets des services à caractère industriel et commercial	0,00	0,00	0,00	0,00	0,00
TOTAL III	0,00	0,00	0,00	0,00	0,00
TOTAL I + II + III	5 095 360,14	16 198 359,76	1 203 998,01	0,00	-9 899 001,61

I – INFORMATIONS GENERALES ET SYNTHÉTIQUES	I
LISTE DES ORGANISMES DE GROUPEMENT AUXQUELS ADHÈRE LA COLLECTIVITE	B3.1

Désignation des organismes	Date d'adhésion	Mode de participation (1)	Montant du financement
Syndicats mixtes (article L. 5721-2 du CGCT)			
EPCI			
Eurométropole de Strasbourg	01/01/1968	Fiscalité propre	0,00
Autres organismes de regroupement			

(1) Indiquer si le financement est fait par TPZ, TPU, TPU + fiscalité additionnelle ou sans fiscalité propre.

I – INFORMATIONS GENERALES ET SYNTHÉTIQUES	I
LISTE DES ÉTABLISSEMENTS PUBLICS CRÉÉS	B3.2

Catégorie d'établissement (1)	Intitulé / objet de l'établissement	Date de création	Date de délibération	Nature de l'activité (SPIC/SPA)	TVA (oui / non)
CCAS	Centre Communal d'Action Sociale	01/01/1998	22/12/1997	Accueil et hébergement d'urgence	non
EPA	Caisse des écoles	06/06/2006	06/06/2006	Projet réussite éducative	non
EPCC	Etablissement public de coopération culturelle	01/10/2011	06/12/2010	Harmonisation cursus enseignement supérieur arts déco et Conservatoire	non
EPA	Orchestre Philharmonique de Strasbourg	01/09/2019	20/05/2019	Promotion et diffusion d'œuvres musicales symphoniques, lyriques, classiques et contemporaines	non

(1) Il s'agit de recenser les établissements publics créés par la collectivité pour l'exploitation directe d'un service public relevant de sa compétence.

Pour rappel, la collectivité a l'obligation de constituer une régie si le service concerné est de nature industrielle et commerciale (cf. article L. 1412-1 du CGCT) ou la faculté de constituer une régie si le service concerné est de nature administrative et n'est pas de ceux qui, par leur nature ou par la loi, ne peuvent être assurés que par la collectivité elle-même (cf. article L. 1412-2 du CGCT).

Les régies ainsi créées peuvent, au choix de la collectivité, être dotées :

- soit de la personnalité morale et de l'autonomie financière ;
- soit de la seule autonomie financière.

Cependant, il convient de préciser que seules les régies dotées de la personnalité morale et de l'autonomie financière sont dénommées établissement public et doivent être recensées dans cet état.

I – INFORMATIONS GENERALES ET SYNTHÉTIQUES	I
LISTE DES SERVICES INDIVIDUALISÉS DANS UN BUDGET ANNEXE	B3.3

Catégorie de services (1)	Intitulé / objet du service	Date de création	Date de délibération	N° SIRET	Nature de l'activité (SPIC/SPA)	TVA (oui / non)
Budget annexe de l'Ecole européenne de Strasbourg	Ecole européenne de Strasbourg			21670482501728	SPA	non

(1) Exemples de catégories : régie à seule autonomie financière, opérations d'aménagement, service social et médico-social.

I – INFORMATIONS GENERALES ET SYNTHÉTIQUES	I
EXECUTION DU BUDGET – RAR DEPENSES	C1

DETAIL DES RESTES A REALISER N EN DEPENSES (1)

Chap. / art. (2)	Libellé	Dépenses engagées non mandatées
SECTION D'INVESTISSEMENT – TOTAL		(I) 4 400 740,95
018	RSA	0,00
10	Dotations, fonds divers et réserves	0,00
13	Subventions d'investissement (3)	0,00
16	Emprunts et dettes assimilées	0,00
18	Cpte de liaison : affectation (BA,régie)	0,00
20	Immobilisations incorporelles (sauf le 204)	106 985,41
204	Subventions d'équipement versées (3) (5)	48 732,00
21	Immobilisations corporelles (3)	3 958 217,52
22	Immobilisations reçues en affectation (3)	0,00
23	Immobilisations en cours (sauf 2324) (3)	284 694,26
26	Participations et créances rattachées	0,00
27	Autres immobilisations financières (3)	0,00
45	Chapitres d'opérations pour compte de tiers	2 111,76
4541105	Travaux pour tiers - Eclairage public	2 111,76
SECTION DE FONCTIONNEMENT – TOTAL		(II) 0,00
011	Charges à caractère général (4)	0,00
012	Charges de personnel et frais assimilés (4)	0,00
014	Atténuations de produits	0,00
016	APA	0,00
017	RSA / Régularisations de RMI	0,00
65	Autres charges de gestion courante (4)	0,00
6586	Frais fonctionnement des groupes d'élus	0,00
66	Charges financières	0,00
67	Charges spécifiques (4)	0,00

(1) Il s'agit des restes à réaliser établis conformément à la comptabilité d'engagement annuelle. Ces restes à réaliser seront repris au BP ou au BS N+1.

(2) Suivant le niveau de vote retenu par l'assemblée délibérante.

(3) Hors dépenses imputées au chapitre 018.

(4) Hors dépenses imputées aux chapitres 016 et 017.

(5) Le chapitre 204 « Subventions d'équipement versées » est un chapitre globalisé regroupant les comptes 204 et 2324.

I – INFORMATIONS GENERALES ET SYNTHÉTIQUES	I
EXECUTION DU BUDGET – RAR RECETTES	C2

DETAIL DES RESTES A REALISER N EN RECETTES (1)

Chap. / art. (2)	Libellé	Titres restant à émettre
SECTION D'INVESTISSEMENT – TOTAL		(III) 20 000 000,00
018	RSA	0,00
024	Produits des cessions d'immobilisations	0,00
10	Dotations, fonds divers et réserves	0,00
13	Subventions d'investissement (reçues) (3)	0,00
16	Emprunts et dettes assimilées	20 000 000,00
18	Cpte de liaison : affectation (BA,régie)	0,00
20	Immobilisations incorporelles (sauf 204) (3)	0,00
204	Subventions d'équipement versées (3) (5)	0,00
21	Immobilisations corporelles (3)	0,00
22	Immobilisations reçues en affectation (3)	0,00
23	Immobilisations en cours (sauf 2324) (3)	0,00
26	Participations et créances rattachées	0,00
27	Autres immobilisations financières (3)	0,00
45	Chapitres d'opérations pour compte de tiers	0,00
SECTION DE FONCTIONNEMENT – TOTAL		(IV) 0,00
70	Prod. services, domaine, ventes diverses	0,00
73	Impôts et taxes	0,00
731	Fiscalité locale	0,00
74	Dotations et participations (4)	0,00
75	Autres produits de gestion courante (4)	0,00
013	Atténuations de charges (4)	0,00
016	APA	0,00
017	RSA / Régularisations de RMI	0,00
76	Produits financiers	0,00
77	Produits spécifiques (4)	0,00

(1) Il s'agit des restes à réaliser établis conformément à la comptabilité d'engagement annuelle. Ces restes à réaliser seront repris au BP ou au BS N+1.

(2) Suivant le niveau de vote retenu par l'assemblée délibérante.

(3) Hors recettes imputées au chapitre 018.

(4) Hors recettes imputées aux chapitres 016 et 017.

(5) Le chapitre 204 « Subventions d'équipement versées » est un chapitre globalisé regroupant les comptes 204 et 2324.

I – INFORMATIONS GÉNÉRALES ET SYNTHÉTIQUES	I
Bilan synthétique (en milliers d'euros)	D

ACTIF NET (1)	Total	FONDS PROPRES ET PASSIF	Total
ACTIF IMMOBILISÉ	0,00	FONDS PROPRES	0,00
Immobilisations incorporelles (nettes)	0,00	Apports et subventions d'investissement	767 546,81
Subventions d'investissement versées	85 719,41	Neutralisations et régularisations	198 300,64
Autres immobilisations incorporelles	3 127,85	Réserves	1 098 301,63
Immobilisations corporelles (nettes)	0,00	Report à nouveau	322,92
Terrains	133 330,57	Résultat de l'exercice	10 111,94
Constructions	853 351,44	Droits du concédant, de l'affermant, de l'affectant et du remettant	0,00
Réseaux et installations de voirie	116 605,13	TOTAL FONDS PROPRES (I)	2 074 583,94
Réseaux divers	1 413,63	PASSIF	0,00
Installations techniques, agencements et matériel	8 571,29	TOTAL PROVISIONS POUR RISQUES ET CHARGES (1)	7 337,06
Immobilisations mises en concessions ou affermées	0,00	DETTES FINANCIÈRES	0,00
Autres	59 190,92	Emprunts obligataires	0,00
Immobilisations corporelles en cours	1 223 653,62	Emprunts souscrits auprès des établissements de crédit	419 246,75
Droits de retour relatifs aux biens mis à disposition ou affectés	3 629,41	Dettes financières et autres emprunts	2 088,72
Immobilisations financières (nettes)	16 262,53	TOTAL DETTES FINANCIÈRES (2)	421 335,47
TOTAL ACTIF IMMOBILISÉ (I)	2 504 855,80	DETTES NON FINANCIÈRES	0,00
ACTIF CIRCULANT	0,00	Dettes fournisseurs et comptes rattachés	26 606,23
Stocks	0,00	Autres dettes non financières	47 569,55
Créances	28 742,14	Produits constatés d'avance	0,00
Charges constatées d'avance	0,00	TOTAL DETTES NON FINANCIÈRES (3)	74 175,78
Trésorerie	48 269,08	TOTAL TRÉSORERIE (4)	43,67
TOTAL ACTIF CIRCULANT (II)	77 011,22	TOTAL PASSIF (II) = (1+2+3+4)	502 891,99
Comptes de régularisation (III)	-1 947,10	Comptes de régularisation (III)	2 443,99
Écarts de conversion actif (IV)	0,00	Écarts de conversion passif (IV)	0,00
TOTAL GÉNÉRAL (I + II + III + IV)	2 579 919,92	TOTAL GÉNÉRAL (I + II + III + IV)	2 579 919,92

[1] Déduction faite des amortissements et des dépréciations

I – INFORMATIONS GÉNÉRALES ET SYNTHÉTIQUES	I
Compte de résultat synthétique (en milliers d'euros)	E

POSTES	Exercice N	Exercice N-1
PRODUITS DE FONCTIONNEMENT	0,00	0,00
PRODUITS SANS CONTREPARTIE DIRECTE (ou subventions et produits assimilés)	0,00	0,00
Dotations de l'état	55 598,95	54 039,78
Participations	31 360,73	30 858,61
Compensations, autres attributions et autres participations	10 417,72	12 140,46
Dons et legs	228,00	520,00
Impôts et taxes	302 801,19	305 125,70
PRODUITS AVEC CONTREPARTIE DIRECTE	0,00	0,00
Ventes de biens ou prestations de services	37 484,67	33 109,23
Produits des cessions d'actifs	9 332,42	3 742,71
Autres produits de gestion	20 481,73	16 522,73
Production stockée et immobilisée	0,00	0,00
AUTRES PRODUITS	0,00	0,00
Reprises sur amortissement, dépréciations, provisions et transferts de charges	5 227,38	5 787,11
Reprises du financement rattaché à un actif	183,55	0,00
Neutralisation des amortissements, dépréciations et provisions	0,00	0,00
Neutralisation des moins-values de cession	2,11	0,00
TOTAL PRODUITS DE FONCTIONNEMENT(I)	473 118,44	461 846,33
CHARGES DE FONCTIONNEMENT	0,00	0,00
Achats et charges externes	329 437,16	321 806,42
Charges de personnel	156,15	365,18
Indemnités des élus (et membres du CESR)	1 529,17	1 459,53
Autres charges de fonctionnement (dont pertes sur créances irrécouvrables)	3 336,73	3 011,61
Impôts et taxes	3 610,41	4 330,21
Dotations aux amortissements, dépréciations, provisions	27 948,89	26 797,38
Valeurs nettes comptables des éléments d'actifs cédés	5 284,42	3 709,83
Neutralisation des dépréciations et provisions	0,00	0,00
Neutralisation des plus-values de cession	4 050,11	32,89

I – INFORMATIONS GÉNÉRALES ET SYNTHÉTIQUES	I
Compte de résultat synthétique (en milliers d'euros)	E

POSTES	Exercice N	Exercice N-1
TOTAL CHARGES DE FONCTIONNEMENT (II)	375 353,03	361 513,03
CHARGES D'INTERVENTION	0,00	0,00
Dispositifs d'intervention pour compte propre	54 910,62	49 527,69
Autres charges	26 389,23	26 147,61
TOTAL CHARGES D'INTERVENTION (III)	81 299,86	75 675,29
PRODUITS (ou CHARGES) NETS DE L'ACTIVITE (IV = I - II - III)	16 465,55	24 658,01
TOTAL PRODUITS FINANCIERS (V)	3 331,60	2 186,22
TOTAL CHARGES FINANCIERES (VI)	9 685,21	10 322,95
PRODUITS (ou CHARGES) FINANCIERS NETS (VII = V - VI)	-6 353,61	-8 136,72
RESULTAT DE L'EXERCICE (VIII = IV + VII)	10 111,94	16 521,28

I – INFORMATIONS GÉNÉRALES ET SYNTHÉTIQUES
TAUX DES CONTRIBUTIONS ET PRODUITS AFFÉRENTS EN N
I
F

Libellés		Taux, coefficient ou forfait appliqués par décision de l'assemblée délibérante (%, unité ou €)	Variation du taux / N-1 (%)	Produit N	Variation du produit / N-1 (%)
Part régionale des ressources					
TICPE (part définie à l'art. 265 du code des douanes)	SP	0,00	0,00	0,00	0,00
	Gazole	0,00	0,00	0,00	0,00
TICPE (majoration définie à l'art. 265 A bis du code des douanes)	SP	0,00	0,00	0,00	0,00
	Gazole	0,00	0,00	0,00	0,00
Taxe sur les permis de conduire		0,00	0,00	0,00	0,00
Taxe sur les certificats d'immatriculation des véhicules		0,00	0,00	0,00	0,00
Taxe spéciale de consommation de produits pétroliers (1)		0,00	0,00	0,00	0,00
Taxe sur le transport public aérien et maritime (1)		0,00	0,00	0,00	0,00
Taxe relative à l'octroi de mer (1)		0,00	0,00	0,00	0,00
Droits assimilés au droit d'octroi de mer auxquels sont soumis les rhums et spiritueux (1)		0,00	0,00	0,00	0,00
Part départementale des ressources					
Taxe d'aménagement		0,00	0,00	0,00	0,00
Taxe de publicité foncière et droit d'enregistrement		0,00	0,00	0,00	0,00
Taxe sur la consommation finale d'électricité		0,00	0,00	0,00	0,00
Taxe sur les remontées mécaniques des zones de montagne		0,00	0,00	0,00	0,00
Part communale des ressources					
TFPB		37,44	0,00	164 411 388,00	0,70
TFPNB		72,52	0,00	490 620,00	-23,50
CFE		0,00	0,00	0,00	0,00
Taxe d'habitation sur les résidences secondaires		25,40	0,00	3 341 594,00	-49,80
TOTAL				168 243 602,00	0,00

(1) Taxes perçues par les collectivités d'Outre-mer.

(2) Détailler les taxes pour lesquelles la collectivité a un pouvoir de modulation.

II – EXECUTION BUDGETAIRE	II
MODALITES DE VOTE DU BUDGET	A

I – L'assemblée délibérante a voté le budget :

- au niveau du chapitre (1) pour la section d'investissement ;
- au niveau du chapitre (1) pour la section de fonctionnement ;
- sans (2) vote formel sur les chapitres « opérations d'équipement » ;
- sans (2) vote formel sur chacun des chapitres.

La liste des articles spécialisés sur lesquels l'ordonnateur ne peut procéder à des virements d'article à article est la suivante :

II – En l'absence de mention au paragraphe I ci-dessus, le budget est réputé voté par chapitre, sans vote formel sur chacun des chapitres, en fonctionnement, et en investissement sans vote formel pour les chapitres « opération d'équipement ».

III – Conformément à l'article L. 5217-10-6 du CGCT, l'assemblée délibérante autorise le président à opérer des virements de crédits de paiement de chapitre à chapitre, à l'exclusion des crédits relatifs aux dépenses de personnel, dans les limites suivantes (3) :

- Fonctionnement : 7,5%
- Investissement : 7,5%

IV – En l'absence de mention au paragraphe III ci-dessus, le président est réputé ne pas avoir reçu l'autorisation de l'assemblée délibérante de pratiquer des virements de crédits de paiement de chapitre à chapitre.

V – Les provisions sont semi-budgétaires (4).

(1) A compléter par « du chapitre » ou « de l'article ».

(2) Indiquer « avec » ou « sans » vote formel.

(3) Au maximum dans la limite de 7.5 % des dépenses réelles de chaque section.

(4) A compléter par un seul des deux choix suivants, selon les dispositions législatives et réglementaires applicables à la collectivité :

- semi budgétaire ;

- budgétaire par délibération N°... du ...

II – EXECUTION BUDGETAIRE	II
DEPENSES D'INVESTISSEMENT – VUE D'ENSEMBLE	A1.1

Chapitre	Intitulé	Prévisions (a) (BP + DM + RAR N-1)	Réalisations (mandats émis) (b)	Taux de réalisation (b/a)	Restes à réaliser au 31/12 (1)
018	RSA	0,00	0,00	0,00	0,00
20	Immobilisations incorporelles (sauf 204)	2 370 682,05	1 686 475,62	71,14	106 985,41
204	Subventions d'équipement versées (6)	17 543 729,71	15 198 695,15	86,63	48 732,00
21	Immobilisations corporelles	46 520 122,73	31 824 009,32	68,41	3 958 217,52
22	Immobilisations reçues en affectation	0,00	0,00	0,00	0,00
23	Immobilisations en cours	85 855 753,67	75 220 140,94	87,61	284 694,26
	Total des opérations d'équipement (2)	0,00	0,00	0,00	0,00
Total des dépenses d'équipement		152 290 288,16	123 929 321,03	81,38	4 398 629,19
10	Dotations, fonds divers et réserves	0,00	0,00	0,00	0,00
13	Subventions d'investissement	124 872,48	21 975,17	17,60	0,00
16	Emprunts et dettes assimilées (sauf 1688 non budgétaire)	48 675 000,00	33 020 002,09	67,84	0,00
18	Cpte de liaison : affectation (BA,régie)	0,00	0,00	0,00	0,00
26	Participations et créances rattachées	797 510,00	797 510,00	100,00	0,00
27	Autres immobilisations financières	1 221 000,00	1 203 000,00	98,53	0,00
Total des dépenses financières		50 818 382,48	35 042 487,26	68,96	0,00
45	Chapitres d'opérations pour compte de tiers (3)	168 000,00	134 256,84	79,91	2 111,76
Total des dépenses réelles d'investissement		203 276 670,64	159 106 065,13	78,27	4 400 740,95
040	Opérations ordre transf. entre sections (4)	193 546,26	187 487,78	96,87	0,00
041	Opérations patrimoniales (5)	12 754 475,38	6 390 342,39	50,10	0,00
Total des dépenses d'ordre en investissement		12 948 021,64	6 577 830,17	50,80	0,00
Total des dépenses d'investissement de l'exercice		216 224 692,28	165 683 895,30	76,63	4 400 740,95
001 Solde d'exécution négatif reporté		11 775 307,72			
Total des dépenses de la section d'investissement		228 000 000,00	165 683 895,30		4 400 740,95

(1) Dépenses engagées non mandatées.

(2) Voir l'état II-C.1.1 pour le détail des opérations d'équipement.

(3) Voir l'état IV-B5 pour le détail des opérations pour compte de tiers.

(4) DI 040 = RF 042

(5) DI 041 = RI 041

(6) Le chapitre 204 est un chapitre globalisé qui inclut le 204 et le 2324.

II – EXECUTION BUDGETAIRE	II
RECETTES D'INVESTISSEMENT – VUE D'ENSEMBLE	A1.2

Chapitre	Intitulé	Prévisions (a) (BP + DM + RAR N-1)	Réalisations (titres émis) (b)	Taux de réalisation (b/a)	Restes à réaliser au 31/12 (1)
018	RSA	0,00	0,00	0,00	0,00
13	Subventions d'investissement	8 289 467,22	7 432 133,93	89,66	0,00
16	Emprunts et dettes assimilées	143 883 899,37	75 049 166,65	52,16	20 000 000,00
20	Immobilisations incorporelles (sauf 204)	0,00	0,00	0,00	0,00
204	Subventions d'équipement versées(8)	0,00	0,00	0,00	0,00
21	Immobilisations corporelles	613 167,00	0,00	0,00	0,00
22	Immobilisations reçues en affectation	0,00	0,00	0,00	0,00
23	Immobilisations en cours	23,03	994 134,28	4 316 692,49	0,00
10	Dotations, fonds divers et réserves	28 595 968,00	28 588 602,47	99,97	0,00
18	Cpte de liaison : affectation (BA,régie)	0,00	0,00	0,00	0,00
26	Participations et créances rattachées	0,00	0,00	0,00	0,00
27	Autres immobilisations financières	1 200 000,00	1 200 000,00	100,00	0,00
024	Produits des cessions d'immobilisations	4 455 000,00			
45	Chapitres d'opérations pour compte de tiers (2)	208 000,00	144 499,72	69,47	0,00
Total des recettes réelles d'investissement		187 245 524,62	113 408 537,05	60,57	20 000 000,00
021	Virement de la section de fonctionnement (3)	0,00			
040	Opérations ordre transf. entre sections (4) (5) (6)	28 000 000,00	36 987 849,21	132,10	0,00
041	Opérations patrimoniales (7)	12 754 475,38	6 390 342,39	50,10	0,00
Total des recettes d'ordre en investissement		40 754 475,38	43 378 191,60	106,44	0,00
Total des recettes d'investissement de l'exercice		228 000 000,00	156 786 728,65	68,77	20 000 000,00
001 Solde d'exécution positif reporté		0,00			
Total des recettes de la section d'investissement		228 000 000,00	156 786 728,65		20 000 000,00

(1) Recettes justifiées non titrées.

(2) Voir l'état IV-B5 pour le détail des opérations pour compte de tiers.

(3) Pour mémoire, crédits ouverts au budget mais ne faisant pas l'objet d'émission de titres (opérations sans réalisation).

(4) DI 040 = RF 042

(5) Les comptes 15, 29, 39, 49 et 59 peuvent figurer dans le détail du chapitre si la collectivité a opté pour le régime des provisions budgétaires, conformément aux dispositions législatives et réglementaires applicables.

(6) Aucune prévision budgétaire ne doit figurer à l'article 192 (cf. chapitre 024 « produit des cessions d'immobilisations »).

(7) DI 041 = RI 041

(8) Le chapitre 204 est un chapitre globalisé qui inclut le 204 et le 2324

II – EXECUTION BUDGETAIRE	II
DEPENSES DE FONCTIONNEMENT – VUE D'ENSEMBLE	A2.1

Chapitre	Intitulé	Prévisions (a) (BP + DM + RAR N-1)	Réalisations Mandats émis	Rattachements (c)	Total réalisations (d = b+c)	Taux de réalisation (d/a)	Restes à réaliser au 31/12 (1)
011	Charges à caractère général (3)	116 772 617,28	94 904 990,36	16 487 722,71	111 392 713,07	95,39	0,00
012	Charges de personnel et frais assimilés (3)	226 898 780,00	222 577 620,33	302 178,91	222 879 799,24	98,23	0,00
014	Atténuations de produits	715 658,00	660 725,70	0,00	660 725,70	92,32	0,00
016	APA	0,00	0,00	0,00	0,00	0,00	0,00
017	RSA / Régularisations de RMI	0,00	0,00	0,00	0,00	0,00	0,00
65	Autres charges de gestion courante (sauf 6586)	86 660 724,92	85 045 353,45	487 302,98	85 532 656,43	98,70	0,00
6586	Frais fonctionnement des groupes d'élus	343 000,00	226 709,49	0,00	226 709,49	66,10	0,00
Total des dépenses de gestion des services		431 390 780,20	403 415 399,33	17 277 204,60	420 692 603,93	97,52	0,00
66	Charges financières	10 600 500,00	8 374 041,42	1 311 170,74	9 685 212,16	91,37	0,00
67	Charges spécifiques	413 000,00	406 381,00	0,00	406 381,00	98,40	0,00
68	Dotations aux provisions, dépréciations (semi-budgétaires)	295 569,80	295 569,80	0,00	295 569,80	100,00	0,00
Total des dépenses réelles et mixtes		442 699 850,00	412 491 391,55	18 588 375,34	431 079 766,89	97,38	0,00
023	Virement à la section d'investissement	0,00					
042	Opérations ordre transf. entre sections (2)	28 000 000,00	36 987 849,21	0,00	36 987 849,21	132,10	0,00
043	Opérations ordre intérieur de la section	0,00	0,00	0,00	0,00	0,00	0,00
Total des dépenses d'ordre de fonctionnement (3)		28 000 000,00	36 987 849,21	0,00	36 987 849,21	132,10	0,00
Total des dépenses de fonctionnement de l'exercice		470 699 850,00	449 479 240,76	18 588 375,34	468 067 616,10	99,44	0,00
002 Déficit de fonctionnement reporté de N-1		0,00					
Total des dépenses de la section de fonctionnement		470 699 850,00	449 479 240,76	18 588 375,34	468 067 616,10		0,00

(1) Dépenses engagées non mandatées.

(2) Les comptes 68 peuvent figurer dans le détail du chapitre si la collectivité a opté pour le régime des provisions budgétaires, conformément aux dispositions législatives et réglementaires applicables.

(3) DF 042 = RI 040 ; DF 043 = RF 043

II – EXECUTION BUDGETAIRE	II
RECETTES DE FONCTIONNEMENT – VUE D'ENSEMBLE	A2.2

Chapitre	Intitulé	Prévisions (a) (BP + DM + RAR N-1)	Réalisations Titres émis (b)	Rattachements (c)	Total réalisations (d = b+c)	Taux de réalisation (d/a)	Restes à réaliser au 31/12 (1)
013	Atténuations de charges	958 909,53	1 040 094,53	28 700,00	1 068 794,53	111,46	0,00
016	APA	0,00	0,00	0,00	0,00	0,00	0,00
017	RSA / Régularisations de RMI	0,00	0,00	0,00	0,00	0,00	0,00
70	Prod. services, domaine, ventes diverses	36 436 859,85	31 027 295,02	6 465 444,00	37 492 739,02	102,90	0,00
73	Impôts et taxes (sauf 731)	72 236 388,00	72 106 760,00	0,00	72 106 760,00	99,82	0,00
731	Fiscalité locale	235 678 802,00	231 075 187,55	271 900,00	231 347 087,55	98,16	0,00
74	Dotations et participations	95 687 689,77	95 731 792,91	1 645 598,14	97 377 391,05	101,77	0,00
75	Autres produits de gestion courante	18 467 437,68	15 810 858,37	1 969 849,80	17 780 708,17	96,28	0,00
Total des recettes de gestion des services		459 466 086,83	446 791 988,38	10 381 491,94	457 173 480,32	99,50	0,00
76	Produits financiers	3 300 645,01	3 331 604,74	0,00	3 331 604,74	100,94	0,00
77	Produits spécifiques	2 287 022,35	12 259 609,77	0,00	12 259 609,77	536,05	0,00
78	Reprises amort., dépréciations, prov. (semi-budgétaires)	5 129 778,15	5 227 377,45	0,00	5 227 377,45	101,90	0,00
Total des recettes réelles et mixtes		470 183 532,34	467 610 580,34	10 381 491,94	477 992 072,28	101,66	0,00
042	Opérations ordre transf. entre sections (2)	193 546,26	187 487,78	0,00	187 487,78	96,87	0,00
043	Opérations ordre intérieur de la section	0,00	0,00	0,00	0,00	0,00	0,00
Total des recettes d'ordre (3)		193 546,26	187 487,78	0,00	187 487,78	96,87	0,00
Total des recettes de fonctionnement de l'exercice		470 377 078,60	467 798 068,12	10 381 491,94	478 179 560,06	101,66	0,00
002 Excédent de fonctionnement reporté de N-1		322 921,40					
Total des recettes de la section de fonctionnement		470 700 000,00	467 798 068,12	10 381 491,94	478 179 560,06		0,00

(1) Recettes justifiées non titrées.

(2) Les comptes 78 peuvent figurer dans le détail du chapitre si la collectivité a opté pour le régime des provisions budgétaires, conformément aux dispositions législatives et réglementaires applicables.

(3) RF 042 = DI 040

II - EXÉCUTION BUDGÉTAIRE	II
Dépenses d'investissement - Vue détaillée	B1

Chapitre / Article	Intitulé	Prévisions (a)	Émissions (b)	Annulations (c)	Réalisations nettes (d=b-c)	Solde prévisions / réalisations (a-d)
total chapitre 018	RSA	0,00	0,00	0,00	0,00	0,00
2031	Frais d'études	0,00	447 838,21	0,00	447 838,21	0,00
2032	Frais de recherche et de développement	0,00	122 781,70	0,00	122 781,70	0,00
2033	Frais d'insertion	0,00	8 712,00	0,00	8 712,00	0,00
2051	Concessions et droits similaires	0,00	238 545,56	0,00	238 545,56	0,00
2088	Autres immobilisations incorporelles	0,00	868 598,15	0,00	868 598,15	0,00
total chapitre 20	Immobilisations incorporelles (sauf 204)	2 370 682,05	1 686 475,62	0,00	1 686 475,62	684 206,43
2041511	Biens mobiliers, matériel et études	0,00	5 506 554,70	0,00	5 506 554,70	0,00
2041512	Bâtiments et installations	0,00	5 453 551,19	0,00	5 453 551,19	0,00
2041582	Bâtiments et installations	0,00	1 430 773,26	0,00	1 430 773,26	0,00
204181	Biens mobiliers, matériel et études	0,00	515 500,00	0,00	515 500,00	0,00
20421	Biens mobiliers, matériel et études	0,00	1 292 415,00	0,00	1 292 415,00	0,00
20422	Bâtiments et installations	0,00	999 901,00	0,00	999 901,00	0,00
total chapitre 204	Subventions d'équipement versées	17 543 729,71	15 198 695,15	0,00	15 198 695,15	2 345 034,56
2111	Terrains nus	0,00	1 208 126,32	108,80	1 208 017,52	0,00
2121	Plantations d'arbres et d'arbustes	0,00	868 302,34	0,00	868 302,34	0,00
2128	Autres agencements et aménagements	0,00	4 483 094,76	0,00	4 483 094,76	0,00
21316	Équipements du cimetière	0,00	242 788,83	0,00	242 788,83	0,00
21321	Immeubles de rapport	0,00	754 239,06	0,00	754 239,06	0,00
21351	Bâtiments publics	0,00	11 948 467,46	0,00	11 948 467,46	0,00
2151	Réseaux de voirie	0,00	649 204,55	0,00	649 204,55	0,00
2152	Installations de voirie	0,00	1 965 996,04	0,00	1 965 996,04	0,00
21534	Réseaux d'électrification	0,00	9 795,65	0,00	9 795,65	0,00
21538	Autres réseaux	0,00	1 264,80	0,00	1 264,80	0,00

II - EXÉCUTION BUDGÉTAIRE	II
Dépenses d'investissement - Vue détaillée	B1

Chapitre / Article	Intitulé	Prévisions (a)	Émissions (b)	Annulations (c)	Réalisations nettes (d=b-c)	Solde prévisions / réalisations (a-d)
215738	Autre matériel et outillage de voirie	0,00	1 583 234,30	0,00	1 583 234,30	0,00
2158	Autres installations, matériel et outillage techniques	0,00	83 620,98	0,00	83 620,98	0,00
21611	Biens sous-jacents	0,00	13 115,00	0,00	13 115,00	0,00
21621	Biens sous-jacents	0,00	267 712,85	0,00	267 712,85	0,00
21828	Autres matériels de transport	0,00	3 336 410,46	2 000,00	3 334 410,46	0,00
21831	Matériel informatique scolaire	0,00	1 207 392,75	0,00	1 207 392,75	0,00
21838	Autre matériel informatique	0,00	191 760,42	0,00	191 760,42	0,00
21848	Autres matériels de bureau et mobiliers	0,00	786 891,29	0,00	786 891,29	0,00
2185	Matériel de téléphonie	0,00	1 920,00	0,00	1 920,00	0,00
2188	Autres	0,00	2 223 632,03	851,77	2 222 780,26	0,00
total chapitre 21	Immobilisations corporelles	46 520 122,73	31 826 969,89	2 960,57	31 824 009,32	14 696 113,41
total chapitre 22	Immobilisations reçues en affectation	0,00	0,00	0,00	0,00	0,00
2312	Agencements et aménagements de terrains	0,00	13 245 641,59	0,00	13 245 641,59	0,00
2313	Constructions	0,00	50 292 229,47	0,00	50 292 229,47	0,00
2315	Installations, matériel et outillage techniques	0,00	871 632,60	0,00	871 632,60	0,00
2316	Restauration des biens historiques et culturels	0,00	381 771,38	0,00	381 771,38	0,00
2318	Autres immobilisations corporelles	0,00	831 166,58	0,00	831 166,58	0,00
238	Avances versées sur commandes d'immobilisations corporelles	0,00	9 597 699,32	0,00	9 597 699,32	0,00
total chapitre 23	Immobilisations en cours (sauf 2324)	85 855 753,67	75 220 140,94	0,00	75 220 140,94	10 635 612,73
Total des dépenses d'équipement		152 290 288,16	123 932 281,60	2 960,57	123 929 321,03	28 360 967,13
total chapitre 10	Dotations, fonds divers et réserves	0,00	0,00	0,00	0,00	0,00
1311	État et établissements nationaux	0,00	2 802,75	0,00	2 802,75	0,00
1321	État et établissements nationaux	0,00	19 172,42	0,00	19 172,42	0,00
total chapitre 13	Subventions d'investissement	124 872,48	21 975,17	0,00	21 975,17	102 897,31

II - EXÉCUTION BUDGÉTAIRE	II
Dépenses d'investissement - Vue détaillée	B1

Chapitre / Article	Intitulé	Prévisions (a)	Émissions (b)	Annulations (c)	Réalisations nettes (d=b-c)	Solde prévisions / réalisations (a-d)
1641	Emprunts en euros	0,00	33 233 045,82	250 000,00	32 983 045,82	0,00
165	Dépôts et cautionnements reçus	0,00	36 956,27	0,00	36 956,27	0,00
total chapitre 16	Emprunts et dettes assimilées (sauf 1688 non budgétaire)	48 675 000,00	33 270 002,09	250 000,00	33 020 002,09	15 654 997,91
total chapitre 18	Compte de liaison : affectation (budgets annexes - régies non personnalisées)	0,00	0,00	0,00	0,00	0,00
261	Titres de participation	0,00	797 510,00	0,00	797 510,00	0,00
total chapitre 26	Participations et créances rattachées à des participations	797 510,00	797 510,00	0,00	797 510,00	0,00
2745	Avances remboursables	0,00	900 000,00	0,00	900 000,00	0,00
275	Dépôts et cautionnements versés	0,00	3 000,00	0,00	3 000,00	0,00
27636	CCAS et caisse des écoles	0,00	300 000,00	0,00	300 000,00	0,00
total chapitre 27	Autres immobilisations financières	1 221 000,00	1 203 000,00	0,00	1 203 000,00	18 000,00
Total des dépenses financières		50 818 382,48	35 292 487,26	250 000,00	35 042 487,26	15 775 895,22
4541101	Opération pour compte tiers n° 4541101	100 000,00	92 512,80	0,00	92 512,80	7 487,20
4541104	Opération pour compte tiers n° 4541104	3 000,00	2 363,52	0,00	2 363,52	636,48
4541105	Opération pour compte tiers n° 4541105	50 000,00	40 456,92	1 076,40	39 380,52	10 619,48
458104	Opération pour compte tiers n° 458104	15 000,00	0,00	0,00	0,00	15 000,00
total	Chapitres d'opérations pour compte de tiers	168 000,00	135 333,24	1 076,40	134 256,84	33 743,16
Total des dépenses réelles d'investissement		203 276 670,64	159 360 102,10	254 036,97	159 106 065,13	44 170 605,51
13911	<i>État et établissements nationaux</i>	0,00	146 128,10	0,00	146 128,10	0,00
13912	<i>Régions</i>	0,00	4 681,63	0,00	4 681,63	0,00
13913	<i>Départements</i>	0,00	3 600,00	0,00	3 600,00	0,00
139151	<i>GFP de rattachement</i>	0,00	450,00	0,00	450,00	0,00
13916	<i>Autres établissements publics locaux</i>	0,00	1 072,80	0,00	1 072,80	0,00

II - EXÉCUTION BUDGÉTAIRE	II
Dépenses d'investissement - Vue détaillée	B1

Chapitre / Article	Intitulé	Prévisions (a)	Émissions (b)	Annulations (c)	Réalisations nettes (d=b-c)	Solde prévisions / réalisations (a-d)
13918	Autres	0,00	7 000,00	0,00	7 000,00	0,00
139362	Dotation de soutien à l'investissement local	0,00	20 613,73	0,00	20 613,73	0,00
165	Dépôts et cautionnements reçus	0,00	1 833,25	0,00	1 833,25	0,00
192	Plus ou moins-values sur cessions d'immobilisations	0,00	2 108,27	0,00	2 108,27	0,00
total chapitre 040	Opérations d'ordre de transferts entre sections	195 654,53	187 487,78	0,00	187 487,78	8 166,75
2088	Autres immobilisations incorporelles	0,00	6 831,84	0,00	6 831,84	0,00
21351	Bâtiments publics	0,00	118 268,31	0,00	118 268,31	0,00
2188	Autres	0,00	29 790,00	0,00	29 790,00	0,00
2312	Agencements et aménagements de terrains	0,00	438 848,89	0,00	438 848,89	0,00
2313	Constructions	0,00	5 796 603,35	0,00	5 796 603,35	0,00
total chapitre 041	Opérations patrimoniales	12 754 475,38	6 390 342,39	0,00	6 390 342,39	6 364 132,99
Total des dépenses d'ordre en investissement		12 950 129,91	6 577 830,17	0,00	6 577 830,17	6 372 299,74
Total des dépenses d'investissement de l'exercice		216 226 800,55	165 937 932,27	254 036,97	165 683 895,30	50 542 905,25
001 Solde d'exécution de la section d'investissement reporté		11 775 307,72	0,00	0,00	0,00	0,00
Total des dépenses de la section d'investissement		228 002 108,27	165 937 932,27	254 036,97	165 683 895,30	62 318 212,97

II - EXÉCUTION BUDGÉTAIRE	II
Recettes d'investissement - Vue détaillée	B2

Chapitre / Article	Intitulé	Prévisions (a)	Émissions (b)	Annulations (c)	Réalisations nettes (d=b-c)	Solde prévisions / réalisations (a-d)
total chapitre 018	RSA	0,00	0,00	0,00	0,00	0,00
1311	État et établissements nationaux	0,00	3 073 265,81	3 147,20	3 070 118,61	0,00
1312	Régions	0,00	1 561 702,03	30,00	1 561 672,03	0,00
1313	Départements	0,00	67 777,61	0,15	67 777,46	0,00
13151	GFP de rattachement	0,00	85 002,45	0,00	85 002,45	0,00
1318	Autres	0,00	1 056 164,15	0,00	1 056 164,15	0,00
1321	État et établissements nationaux	0,00	605 629,66	0,00	605 629,66	0,00
13251	GFP de rattachement	0,00	4 500,00	2 626,50	1 873,50	0,00
1328	Autres	0,00	148 120,00	0,00	148 120,00	0,00
13362	Dotation de soutien à l'investissement local	0,00	835 776,07	0,00	835 776,07	0,00
total chapitre 13	Subventions d'investissement	8 289 467,22	7 437 937,78	5 803,85	7 432 133,93	857 333,29
1641	Emprunts en euros	0,00	75 000 000,00	0,00	75 000 000,00	0,00
165	Dépôts et cautionnements reçus	0,00	49 166,65	0,00	49 166,65	0,00
total chapitre 16	Emprunts et dettes assimilées	143 883 899,37	75 049 166,65	0,00	75 049 166,65	68 834 732,72
total chapitre 20	Immobilisations incorporelles (sauf 204)	0,00	0,00	0,00	0,00	0,00
total chapitre 204	Subventions d'équipement versées	0,00	0,00	0,00	0,00	0,00
total chapitre 21	Immobilisations corporelles	613 167,00	0,00	0,00	0,00	613 167,00
total chapitre 22	Immobilisations reçues en affectation	0,00	0,00	0,00	0,00	0,00
2313	Constructions	0,00	18 012,68	0,00	18 012,68	0,00
2315	Installations, matériel et outillage techniques	0,00	23,03	0,00	23,03	0,00
238	Avances versées sur commandes d'immobilisations corporelles	0,00	976 098,57	0,00	976 098,57	0,00
total chapitre 23	Immobilisations en cours (sauf 2324)	23,03	994 134,28	0,00	994 134,28	-994 111,25
10222	F.C.T.V.A.	0,00	11 530 984,29	0,00	11 530 984,29	0,00

II - EXÉCUTION BUDGÉTAIRE						II
Recettes d'investissement - Vue détaillée						B2

Chapitre / Article	Intitulé	Prévisions (a)	Émissions (b)	Annulations (c)	Réalisations nettes (d=b-c)	Solde prévisions / réalisations (a-d)
10226	Taxe d'aménagement	0,00	685 998,42	0,00	685 998,42	0,00
10251	Dons et legs en capital	0,00	173 260,00	0,00	173 260,00	0,00
1068	Excédents de fonctionnement capitalisés	0,00	16 198 359,76	0,00	16 198 359,76	0,00
total chapitre 10	Dotations, fonds divers et réserves	28 595 968,00	28 588 602,47	0,00	28 588 602,47	7 365,53
total chapitre 18	Compte de liaison : affectation (budgets annexes - régies non personnalisées)	0,00	0,00	0,00	0,00	0,00
total chapitre 26	Participations et créances rattachées à des participations	0,00	0,00	0,00	0,00	0,00
2745	Avances remboursables	0,00	900 000,00	0,00	900 000,00	0,00
27636	CCAS et caisse des écoles	0,00	300 000,00	0,00	300 000,00	0,00
total chapitre 27	Autres immobilisations financières	1 200 000,00	1 200 000,00	0,00	1 200 000,00	0,00
total chapitre 024	Produits des cessions d'immobilisations	-4 877 420,80	0,00	0,00	0,00	0,00
4541201	Opération pour compte tiers n° 4541201	100 000,00	43 500,00	0,00	43 500,00	56 500,00
4541204	Opération pour compte tiers n° 4541204	3 000,00	11 255,62	0,00	11 255,62	-8 255,62
4541205	Opération pour compte tiers n° 4541205	50 000,00	50 501,70	0,00	50 501,70	-501,70
458204	Opération pour compte tiers n° 458204	55 000,00	39 242,40	0,00	39 242,40	15 757,60
total	Chapitres d'opérations pour compte de tiers	208 000,00	144 499,72	0,00	144 499,72	63 500,28
Total des recettes réelles d'investissement		177 913 103,82	113 414 340,90	5 803,85	113 408 537,05	64 504 566,77
total chapitre 021	Virement de la section de fonctionnement	0,00	0,00	0,00	0,00	0,00
192	Plus ou moins-values sur cessions d'immobilisations	0,00	4 050 105,54	0,00	4 050 105,54	0,00
2111	Terrains nus	0,00	2 085 450,00	0,00	2 085 450,00	0,00
21321	Immeubles de rapport	0,00	3 196 239,06	0,00	3 196 239,06	0,00
21828	Autres matériels de transport	0,00	2 734,47	0,00	2 734,47	0,00
28031	Frais d'études	0,00	439 086,59	0,00	439 086,59	0,00
28032	Frais de recherche et de développement	0,00	47 700,78	0,00	47 700,78	0,00
28033	Frais d'insertion	0,00	11 429,40	0,00	11 429,40	0,00

II - EXÉCUTION BUDGÉTAIRE	II
Recettes d'investissement - Vue détaillée	B2

Chapitre / Article	Intitulé	Prévisions (a)	Émissions (b)	Annulations (c)	Réalisations nettes (d=b-c)	Solde prévisions / réalisations (a-d)
2804112	Bâtiments et installations	0,00	330 276,46	0,00	330 276,46	0,00
2804113	Projets d'infrastructures d'intérêt national	0,00	60 000,00	0,00	60 000,00	0,00
2804132	Bâtiments et installations	0,00	24 495,38	0,00	24 495,38	0,00
28041482	Bâtiments et installations	0,00	1 006,66	0,00	1 006,66	0,00
28041511	Biens mobiliers, matériel et études	0,00	5 113 117,24	0,00	5 113 117,24	0,00
28041512	Bâtiments et installations	0,00	1 095 453,87	0,00	1 095 453,87	0,00
28041513	Projets d'infrastructures d'intérêt national	0,00	6 666,66	0,00	6 666,66	0,00
28041582	Bâtiments et installations	0,00	310 884,93	0,00	310 884,93	0,00
28041583	Projets d'infrastructures d'intérêt national	0,00	2 516,46	0,00	2 516,46	0,00
2804181	Biens mobiliers, matériel et études	0,00	336 967,50	0,00	336 967,50	0,00
2804182	Bâtiments et installations	0,00	140 795,98	0,00	140 795,98	0,00
280421	Biens mobiliers, matériel et études	0,00	1 131 232,14	0,00	1 131 232,14	0,00
280422	Bâtiments et installations	0,00	689 233,74	0,00	689 233,74	0,00
2804412	Bâtiments et installations	0,00	397 941,67	0,00	397 941,67	0,00
2804421	Biens mobiliers, matériel et études	0,00	25 658,20	0,00	25 658,20	0,00
2804422	Bâtiments et installations	0,00	13 829,00	0,00	13 829,00	0,00
2805	Concessions, brevets, licences, droits et valeurs similaires	0,00	61 720,24	0,00	61 720,24	0,00
28088	Autres immobilisations incorporelles	0,00	44 829,21	0,00	44 829,21	0,00
28121	Plantations d'arbres et d'arbustes	0,00	691 913,04	0,00	691 913,04	0,00
28128	Autres agencements et aménagements	0,00	5 843 826,08	0,00	5 843 826,08	0,00
281312	Bâtiments scolaires	0,00	1 087 648,39	0,00	1 087 648,39	0,00
281314	Bâtiments culturels et sportifs	0,00	334 709,37	0,00	334 709,37	0,00
281316	Équipements du cimetière	0,00	1 541,84	0,00	1 541,84	0,00
281318	Autres bâtiments publics	0,00	2 400,00	0,00	2 400,00	0,00
281321	Immeubles de rapport	0,00	1 072 109,73	0,00	1 072 109,73	0,00

II - EXÉCUTION BUDGÉTAIRE	II
Recettes d'investissement - Vue détaillée	B2

Chapitre / Article	Intitulé	Prévisions (a)	Émissions (b)	Annulations (c)	Réalisations nettes (d=b-c)	Solde prévisions / réalisations (a-d)
281328	Autres bâtiments privés	0,00	21 651,96	0,00	21 651,96	0,00
281351	Bâtiments publics	0,00	1 885 440,01	0,00	1 885 440,01	0,00
281352	Bâtiments privés	0,00	1,00	0,00	1,00	0,00
28138	Autres constructions	0,00	7 234,75	0,00	7 234,75	0,00
2815738	Autre matériel et outillage de voirie	0,00	683 602,98	0,00	683 602,98	0,00
28158	Autres installations, matériel et outillage techniques	0,00	176 581,64	0,00	176 581,64	0,00
28161	Biens historiques et culturels immobiliers	0,00	3 264,13	0,00	3 264,13	0,00
28162	Biens historiques et culturels mobiliers	0,00	232 999,96	0,00	232 999,96	0,00
281758	Autres installations, matériel et outillage techniques	0,00	7 861,63	0,00	7 861,63	0,00
28181	Installations générales, agencements et aménagements divers	0,00	7 120,80	0,00	7 120,80	0,00
281828	Autres matériels de transport	0,00	1 868 829,84	0,00	1 868 829,84	0,00
281831	Matériel informatique scolaire	0,00	626 958,39	0,00	626 958,39	0,00
281838	Autre matériel informatique	0,00	147 811,27	0,00	147 811,27	0,00
281841	Matériel de bureau et mobilier scolaires	0,00	192 599,93	0,00	192 599,93	0,00
281848	Autres matériels de bureau et mobiliers	0,00	1 002 224,96	192 599,93	809 625,03	0,00
28185	Matériel de téléphonie	0,00	1 626,67	0,00	1 626,67	0,00
28186	Cheptel	0,00	1 855,80	0,00	1 855,80	0,00
28188	Autres	0,00	1 659 263,79	0,00	1 659 263,79	0,00
total chapitre 040	Opérations d'ordre de transferts entre sections	37 334 529,07	37 180 449,14	192 599,93	36 987 849,21	346 679,86
238	Avances versées sur commandes d'immobilisations corporelles	0,00	6 390 342,39	0,00	6 390 342,39	0,00
total chapitre 041	Opérations patrimoniales	12 754 475,38	6 390 342,39	0,00	6 390 342,39	6 364 132,99
Total des recettes d'ordre en investissement		50 089 004,45	43 570 791,53	192 599,93	43 378 191,60	6 710 812,85

II - EXÉCUTION BUDGÉTAIRE	II
Recettes d'investissement - Vue détaillée	B2

Chapitre / Article	Intitulé	Prévisions (a)	Émissions (b)	Annulations (c)	Réalizations nettes (d=b-c)	Solde prévisions / réalisations (a-d)
Total des recettes d'investissement de l'exercice		228 002 108,27	156 985 132,43	198 403,78	156 786 728,65	71 215 379,62
001 Solde d'exécution de la section d'investissement reporté		0,00	0,00	0,00	0,00	0,00
Total des recettes de la section d'investissement		228 002 108,27	156 985 132,43	198 403,78	156 786 728,65	71 215 379,62

II – EXECUTION BUDGETAIRE	II
OPERATIONS D'EQUIPEMENT – DETAIL DES CHAPITRES ET ARTICLES	C1

Cet état ne contient pas d'information.

II - EXÉCUTION BUDGÉTAIRE						II
Dépenses de fonctionnement - Vue détaillée						D1

Chapitre / Article	Intitulé	Prévisions (a)	Émissions (b)	Annulations (c)	Réalisations nettes (d=b-c)	Solde prévisions / réalisations (a-d)
6042	Achats de prestations de services (autres que terrains à aménager)	0,00	12 010 937,42	1 295 873,26	10 715 064,16	0,00
60611	Eau et assainissement	0,00	1 229 513,23	298 881,93	930 631,30	0,00
60612	Énergie - Électricité	0,00	22 216 294,50	4 085 333,09	18 130 961,41	0,00
60613	Chauffage urbain	0,00	3 052 991,37	603 578,00	2 449 413,37	0,00
60618	Autres fournitures	0,00	2 465,90	0,00	2 465,90	0,00
60621	Combustibles	0,00	140 808,62	121 382,78	19 425,84	0,00
60623	Alimentation	0,00	184 353,08	4 859,90	179 493,18	0,00
60624	Produits de traitement	0,00	41,86	0,00	41,86	0,00
60628	Autres fournitures non stockées	0,00	114 432,77	0,00	114 432,77	0,00
60631	Fournitures d'entretien	0,00	503 061,63	17 876,29	485 185,34	0,00
60632	Fournitures de petit équipement	0,00	1 173 880,98	239 718,72	934 162,26	0,00
60633	Fournitures de voirie	0,00	40 147,60	0,00	40 147,60	0,00
60636	Habillement et Vêtements de travail	0,00	163 329,49	4 760,10	158 569,39	0,00
6064	Fournitures administratives	0,00	29 569,58	0,00	29 569,58	0,00
6065	Livres, disques, cassettes ... (bibliothèques et médiathèques)	0,00	613 331,81	7 500,28	605 831,53	0,00
6067	Fournitures scolaires	0,00	1 259 609,94	60 259,04	1 199 350,90	0,00
6068	Autres matières et fournitures.	0,00	1 651 492,49	139 462,09	1 512 030,40	0,00
611	Contrats de prestations de services	0,00	7 762 521,37	931 931,77	6 830 589,60	0,00
61228	Autres	0,00	348 215,64	36 970,00	311 245,64	0,00
6132	Locations immobilières	0,00	2 297 558,04	231 861,52	2 065 696,52	0,00
61351	Matériel roulant	0,00	9 201,73	0,00	9 201,73	0,00
61358	Autres	0,00	3 255 932,97	884 628,42	2 371 304,55	0,00
614	Charges locatives et de copropriété	0,00	1 853 590,04	110 027,57	1 743 562,47	0,00

II - EXÉCUTION BUDGÉTAIRE	II
Dépenses de fonctionnement - Vue détaillée	D1

Chapitre / Article	Intitulé	Prévisions (a)	Émissions (b)	Annulations (c)	Réalisations nettes (d=b-c)	Solde prévisions / réalisations (a-d)
61521	Terrains	0,00	4 243 238,66	588 876,53	3 654 362,13	0,00
615221	Bâtiments publics	0,00	3 348 743,20	483 078,78	2 865 664,42	0,00
615228	Autres bâtiments	0,00	505 669,21	30 215,60	475 453,61	0,00
615231	Voiries	0,00	2 474 711,35	385 191,90	2 089 519,45	0,00
615232	Réseaux	0,00	93 379,68	27 923,93	65 455,75	0,00
61524	Bois et forêts	0,00	319 164,67	112 807,24	206 357,43	0,00
61551	Matériel roulant	0,00	79 404,22	0,00	79 404,22	0,00
61558	Autres biens mobiliers	0,00	250 837,45	23 972,28	226 865,17	0,00
6156	Maintenance	0,00	2 025 443,71	346 912,92	1 678 530,79	0,00
6161	Multirisques	0,00	1 650 291,71	3 000,00	1 647 291,71	0,00
617	Études et recherches	0,00	260 932,26	110 789,33	150 142,93	0,00
6182	Documentation générale et technique	0,00	24 009,55	0,00	24 009,55	0,00
6184	Versements à des organismes de formation	0,00	21 503,40	0,00	21 503,40	0,00
6185	Frais de colloques et séminaires	0,00	344 750,94	195 111,20	149 639,74	0,00
6188	Autres frais divers	0,00	31 196,00	0,00	31 196,00	0,00
62268	Autres honoraires, conseils...	0,00	2 871 820,82	519 688,22	2 352 132,60	0,00
6227	Frais d'actes et de contentieux	0,00	270 006,55	300,00	269 706,55	0,00
6228	Divers	0,00	8 894 171,11	1 448 240,86	7 445 930,25	0,00
6231	Annonces et insertions	0,00	518 700,77	63 910,03	454 790,74	0,00
6234	Réceptions	0,00	1 394 414,61	260 156,72	1 134 257,89	0,00
6236	Catalogues et imprimés	0,00	462 407,48	42 625,22	419 782,26	0,00
6237	Publications	0,00	11 708,85	0,00	11 708,85	0,00
6238	Divers	0,00	965 757,57	111 127,47	854 630,10	0,00
6241	Transports de biens	0,00	158 899,44	22 177,42	136 722,02	0,00
6245	Transports de personnes extérieures à la collectivité	0,00	19 973,86	0,00	19 973,86	0,00

II - EXÉCUTION BUDGÉTAIRE						II
Dépenses de fonctionnement - Vue détaillée						D1

Chapitre / Article	Intitulé	Prévisions (a)	Émissions (b)	Annulations (c)	Réalisations nettes (d=b-c)	Solde prévisions / réalisations (a-d)
6247	Transports collectifs du personnel	0,00	1 256 150,38	143 144,15	1 113 006,23	0,00
6248	Divers	0,00	128,10	0,00	128,10	0,00
6251	Voyages, déplacements et missions	0,00	106 235,24	16 699,76	89 535,48	0,00
627	Services bancaires et assimilés.	0,00	86 785,48	0,00	86 785,48	0,00
6281	Concours divers (cotisations...)	0,00	495 592,40	38 159,94	457 432,46	0,00
6282	Frais de gardiennage	0,00	8 332 747,24	1 699 105,87	6 633 641,37	0,00
6283	Frais de nettoyage des locaux	0,00	7 807 668,15	743 342,32	7 064 325,83	0,00
62876	Au GFP de rattachement	0,00	13 977 581,97	0,00	13 977 581,97	0,00
62878	A des tiers	0,00	468 029,85	164 534,94	303 494,91	0,00
6288	Autres	0,00	996 694,17	217 493,69	779 200,48	0,00
63512	Taxes foncières	0,00	1 925 635,79	19 285,00	1 906 350,79	0,00
63513	Autres impôts locaux	0,00	158 958,73	23 812,13	135 146,60	0,00
6354	Droits d'enregistrement et de timbre	0,00	964,00	0,00	964,00	0,00
6355	Taxes et impôts sur les véhicules	0,00	47,76	0,00	47,76	0,00
6378	Autres impôts, taxes et versements assimilés	0,00	2 327 368,72	785 705,83	1 541 662,89	0,00
total chapitre 011	Charges à caractère général	116 772 767,28	129 095 007,11	17 702 294,04	111 392 713,07	5 380 054,21
6216	Personnel affecté par le GFP de rattachement	0,00	219 251 794,50	0,00	219 251 794,50	0,00
6218	Autre personnel extérieur	0,00	2 644 516,21	249 843,62	2 394 672,59	0,00
6331	Versement mobilité	0,00	14 989,26	0,00	14 989,26	0,00
6332	Cotisations versées au F.N.A.L.	0,00	3 747,00	0,00	3 747,00	0,00
6336	Cotisations au CNFPT et au centre de gestion de la fonction publique territoriale	0,00	7 497,00	0,00	7 497,00	0,00
64131	Rémunérations	0,00	685 455,74	1 368,90	684 086,84	0,00
64132	Supplément familial de traitement et indemnité de résidence	0,00	3 782,75	0,00	3 782,75	0,00
64138	Primes et autres indemnités	0,00	146 043,68	0,00	146 043,68	0,00

II - EXÉCUTION BUDGÉTAIRE	II
Dépenses de fonctionnement - Vue détaillée	D1

Chapitre / Article	Intitulé	Prévisions (a)	Émissions (b)	Annulations (c)	Réalisations nettes (d=b-c)	Solde prévisions / réalisations (a-d)
6451	Cotisations à l'U.R.S.S.A.F.	0,00	276 251,91	0,00	276 251,91	0,00
6453	Cotisations aux caisses de retraite	0,00	85 057,26	0,00	85 057,26	0,00
6455	Cotisations pour assurance du personnel	0,00	4 269,17	0,00	4 269,17	0,00
6458	Cotisations aux autres organismes sociaux.	0,00	4 277,28	0,00	4 277,28	0,00
6474	Versements aux oeuvres sociales	0,00	3 330,00	0,00	3 330,00	0,00
6488	Autres	0,00	4 800,00	4 800,00	0,00	0,00
total chapitre 012	Charges de personnel et frais assimilés	226 898 780,00	223 135 811,76	256 012,52	222 879 799,24	4 018 980,76
703894	Reversements sur forfait de post-stationnement	0,00	8 067,70	0,00	8 067,70	0,00
7391118	Autres restitutions au titre des dégrèvements sur contributions directes	0,00	77 189,00	0,00	77 189,00	0,00
739218	Autres prélèvements pour reversements de fiscalité entre collectivités locales	0,00	111 020,00	0,00	111 020,00	0,00
7392221	Fonds de péréquation des ressources communales et intercommunales	0,00	464 449,00	0,00	464 449,00	0,00
total chapitre 014	Atténuations de produits	715 658,00	660 725,70	0,00	660 725,70	54 932,30
total chapitre 016	APA	0,00	0,00	0,00	0,00	0,00
total chapitre 017	RSA/Régularisations de RMI	0,00	0,00	0,00	0,00	0,00
65131	Bourses	0,00	147 050,00	750,00	146 300,00	0,00
65132	Prix	0,00	2 000,00	0,00	2 000,00	0,00
65138	Autres secours	0,00	2 152 863,70	169 229,00	1 983 634,70	0,00
65311	Indemnités de fonction	0,00	1 071 861,65	326,35	1 071 535,30	0,00
65312	Frais de mission et de déplacement	0,00	58 547,30	650,04	57 897,26	0,00
65313	Cotisations de retraite	0,00	102 009,64	0,00	102 009,64	0,00
65314	Cotisations de sécurité sociale - part patronale	0,00	256 357,00	0,00	256 357,00	0,00
65315	Formation	0,00	45 548,50	6 060,00	39 488,50	0,00
653172	Cotisations au fonds de financement de l'allocation de fin de mandat	0,00	1 877,48	0,00	1 877,48	0,00

II - EXÉCUTION BUDGÉTAIRE						II
Dépenses de fonctionnement - Vue détaillée						D1

Chapitre / Article	Intitulé	Prévisions (a)	Émissions (b)	Annulations (c)	Réalisations nettes (d=b-c)	Solde prévisions / réalisations (a-d)
6541	Créances admises en non-valeur	0,00	252 530,23	0,00	252 530,23	0,00
6542	Créances éteintes	0,00	93 262,38	0,00	93 262,38	0,00
6558	Autres contributions obligatoires	0,00	4 214 773,52	7 650,00	4 207 123,52	0,00
6568	Autres participations	0,00	22 095 618,10	0,00	22 095 618,10	0,00
657363	CCAS/CIAS	0,00	2 204 132,00	0,00	2 204 132,00	0,00
657381	Autres établissements publics locaux	0,00	923 993,80	0,00	923 993,80	0,00
657382	Organismes publics divers	0,00	229 763,69	29 704,09	200 059,60	0,00
65748	Autres personnes de droit privé	0,00	49 501 302,57	50 798,86	49 450 503,71	0,00
6577	Remises gracieuses	0,00	86 490,52	0,00	86 490,52	0,00
65818	Autres	0,00	205 097,85	12 316,22	192 781,63	0,00
6583	Pénalités sur marchés	0,00	607,10	0,00	607,10	0,00
6585	Intérêts moratoires	0,00	35 277,27	0,00	35 277,27	0,00
65883	Déficits sur opérations de gestion	0,00	6 046,38	0,00	6 046,38	0,00
65888	Autres	0,00	2 123 140,80	10,49	2 123 130,31	0,00
total chapitre 65	Autres charges de gestion courante (sauf 6586)	86 660 724,92	85 810 151,48	277 495,05	85 532 656,43	1 128 068,49
65861	Frais de personnel	0,00	226 709,49	0,00	226 709,49	0,00
total chapitre 6586	Frais de fonctionnement des groupes d'élus (1)	343 000,00	226 709,49	0,00	226 709,49	116 290,51
Total des dépenses de gestion des services		431 390 930,20	438 928 405,54	18 235 801,61	420 692 603,93	10 698 326,27
66111	Intérêts réglés à l'échéance	0,00	10 245 671,70	167 743,33	10 077 928,37	0,00
66112	Intérêts - rattachement des ICNE	0,00	1 311 170,74	1 763 957,75	-452 787,01	0,00
6615	Intérêts des comptes courants et de dépôts créditeurs	0,00	60 070,80	0,00	60 070,80	0,00
total chapitre 66	Charges financières	10 600 500,00	11 616 913,24	1 931 701,08	9 685 212,16	915 287,84
673	Titres annulés (sur exercices antérieurs)	0,00	406 381,00	0,00	406 381,00	0,00
total chapitre 67	Charges spécifiques	413 000,00	406 381,00	0,00	406 381,00	6 619,00

II - EXÉCUTION BUDGÉTAIRE						II
Dépenses de fonctionnement - Vue détaillée						D1

Chapitre / Article	Intitulé	Prévisions (a)	Émissions (b)	Annulations (c)	Réalizations nettes (d=b-c)	Solde prévisions / réalisations (a-d)
6815	Dotations aux provisions pour risques et charges de fonctionnement	0,00	178 958,45	0,00	178 958,45	0,00
6817	Dotations aux dépréciations des actifs circulants	0,00	116 611,35	0,00	116 611,35	0,00
total chapitre 68	Dotations aux provisions	295 569,80	295 569,80	0,00	295 569,80	0,00
Total des dépenses réelles et mixtes		442 700 000,00	451 247 269,58	20 167 502,69	431 079 766,89	11 620 233,11
<i>total chapitre 023</i>	<i>Virement à la section d'investissement</i>	<i>0,00</i>	<i>0,00</i>	<i>0,00</i>	<i>0,00</i>	<i>0,00</i>
675	Valeurs comptables des immobilisations cédées	0,00	5 284 423,53	0,00	5 284 423,53	0,00
6761	Différences sur réalisations (positives) transférées en investissement	0,00	4 050 105,54	0,00	4 050 105,54	0,00
6811	Dotations aux amortissements des immobilisations incorporelles et corporelles	0,00	27 653 320,14	0,00	27 653 320,14	0,00
<i>total chapitre 042</i>	<i>Opérations d'ordre de transfert entre sections</i>	<i>37 334 529,07</i>	<i>36 987 849,21</i>	<i>0,00</i>	<i>36 987 849,21</i>	<i>346 679,86</i>
<i>total chapitre 043</i>	<i>Opérations d'ordre à l'intérieur de la section de fonctionnement</i>	<i>0,00</i>	<i>0,00</i>	<i>0,00</i>	<i>0,00</i>	<i>0,00</i>
Total des dépenses d'ordre de fonctionnement		37 334 529,07	36 987 849,21	0,00	36 987 849,21	346 679,86
Total des dépenses de fonctionnement de l'exercice		480 034 529,07	488 235 118,79	20 167 502,69	468 067 616,10	11 966 912,97
002 Résultat de fonctionnement reporté		0,00	0,00	0,00	0,00	0,00
Total des dépenses de la section de fonctionnement		480 034 529,07	488 235 118,79	20 167 502,69	468 067 616,10	11 966 912,97

(1) Collectivités de plus de 100 000 habitants

II - EXÉCUTION BUDGÉTAIRE	II
Recettes de fonctionnement - Vue détaillée	D2

Chapitre / Article	Intitulé	Prévisions (a)	Émissions (b)	Annulations (c)	Réalisations nettes (d=b-c)	Solde prévisions / réalisations (a-d)
6091	de matières premières (et fournitures)	0,00	2 190,12	0,00	2 190,12	0,00
6096	d'approvisionnements non stockés	0,00	15 578,74	0,00	15 578,74	0,00
629	Rabais, remises et ristournes obtenus sur autres services extérieurs.	0,00	76,63	0,00	76,63	0,00
6419	Remboursements sur rémunérations du personnel	0,00	1 052 629,26	3 264,58	1 049 364,68	0,00
6459	Remboursements sur charges de Sécurité Sociale et de prévoyance.	0,00	1 584,36	0,00	1 584,36	0,00
total chapitre 013	Atténuations de charges	958 909,53	1 072 059,11	3 264,58	1 068 794,53	-109 885,00
total chapitre 016	APA	0,00	0,00	0,00	0,00	0,00
total chapitre 017	RSA/Régularisations de RMI	0,00	0,00	0,00	0,00	0,00
7022	Coupes de bois	0,00	524 294,87	10 798,00	513 496,87	0,00
7028	Autres produits	0,00	1 080,93	0,00	1 080,93	0,00
70311	Concession dans les cimetières (produit net)	0,00	1 117 446,25	0,00	1 117 446,25	0,00
70321	Droits de stationnement et de location sur la voie publique	0,00	6 298 218,73	825 146,54	5 473 072,19	0,00
70323	Redevance d'occupation du domaine public	0,00	48 320,38	50,73	48 269,65	0,00
70328	Autres droits de stationnement et de location	0,00	218 073,55	0,00	218 073,55	0,00
7035	Locations de droits de chasse et de pêche	0,00	50 236,13	0,00	50 236,13	0,00
70383	Redevance de stationnement	0,00	16 433 897,81	1 112 780,00	15 321 117,81	0,00
70384	Forfait de post-stationnement	0,00	2 460 556,00	844 304,00	1 616 252,00	0,00
70388	Autres redevances et recettes diverses	0,00	557 306,73	9 396,21	547 910,52	0,00
7062	Redevances et droits des services à caractère culturel	0,00	2 284 603,63	1 187,19	2 283 416,44	0,00
70631	A caractère sportif	0,00	1 040,00	60,00	980,00	0,00
70632	A caractère de loisirs	0,00	13 777,90	120,00	13 657,90	0,00

II - EXÉCUTION BUDGÉTAIRE						II
Recettes de fonctionnement - Vue détaillée						D2

Chapitre / Article	Intitulé	Prévisions (a)	Émissions (b)	Annulations (c)	Réalisations nettes (d=b-c)	Solde prévisions / réalisations (a-d)
7067	Redevances et droits des services périscolaires et d'enseignement	0,00	9 481 643,21	650 210,48	8 831 432,73	0,00
706888	Autres	0,00	644 601,05	4 207,34	640 393,71	0,00
7083	Locations diverses (autres qu'immeubles)	0,00	14 280,00	0,00	14 280,00	0,00
70846	au GFP de rattachement	0,00	270 215,53	4 431,36	265 784,17	0,00
70848	aux autres organismes	0,00	78 462,28	0,00	78 462,28	0,00
70878	par des tiers	0,00	143 237,54	895,42	142 342,12	0,00
7088	Autres produits d'activités annexes (abonnements et vente d'ouvrages...)	0,00	332 746,43	17 712,66	315 033,77	0,00
total chapitre 70	Produits des services, du domaine et ventes diverses	36 436 859,85	40 974 038,95	3 481 299,93	37 492 739,02	-1 055 879,17
73211	Attribution de compensation	0,00	60 117 452,00	0,00	60 117 452,00	0,00
73212	Dotation de solidarité communautaire	0,00	8 718 936,00	0,00	8 718 936,00	0,00
732221	Fonds de péréquation des ressources communales et intercommunales	0,00	3 270 372,00	0,00	3 270 372,00	0,00
total chapitre 73	Impôts et taxes (sauf 731)	72 236 388,00	72 106 760,00	0,00	72 106 760,00	129 628,00
73111	Impôts directs locaux	0,00	209 046 054,00	0,00	209 046 054,00	0,00
73114	Imposition forfaitaire sur les entreprises de réseaux	0,00	78,00	0,00	78,00	0,00
73118	Autres contributions directes	0,00	693 480,00	0,00	693 480,00	0,00
73123	Taxe communale additionnelle aux droits de mutation ou à la taxe de publicité foncière	0,00	12 739 761,00	33,00	12 739 728,00	0,00
73132	Taxe sur les pylônes électriques	0,00	190 865,00	0,00	190 865,00	0,00
73141	Accise sur l'électricité	0,00	5 511 778,00	0,00	5 511 778,00	0,00
73154	Droits de place	0,00	2 339 382,51	123 405,48	2 215 977,03	0,00
73174	Taxe locale sur la publicité extérieure	0,00	949 681,24	553,72	949 127,52	0,00
total chapitre 731	Fiscalité locale	235 678 802,00	231 471 079,75	123 992,20	231 347 087,55	4 331 714,45
74111	Dotation forfaitaire des communes	0,00	25 252 973,00	0,00	25 252 973,00	0,00

II - EXÉCUTION BUDGÉTAIRE						II
Recettes de fonctionnement - Vue détaillée						D2

Chapitre / Article	Intitulé	Prévisions (a)	Émissions (b)	Annulations (c)	Réalisations nettes (d=b-c)	Solde prévisions / réalisations (a-d)
741123	Dotation de solidarité urbaine (DSU) des communes	0,00	24 863 387,00	0,00	24 863 387,00	0,00
741127	Dotation nationale de péréquation (DNP) des communes	0,00	3 084 951,00	0,00	3 084 951,00	0,00
743	Dotation spéciale au titre des instituteurs (DSI)	0,00	2 808,00	0,00	2 808,00	0,00
744	FCTVA	0,00	481 255,04	0,00	481 255,04	0,00
74611	DGD	0,00	1 913 572,00	0,00	1 913 572,00	0,00
74718	Autres	0,00	2 711 183,22	112 008,68	2 599 174,54	0,00
7472	Régions	0,00	401 564,00	160 000,00	241 564,00	0,00
7473	Départements	0,00	16 571 993,06	117 900,00	16 454 093,06	0,00
74748	Autres communes	0,00	198 182,65	0,00	198 182,65	0,00
74751	GFP de rattachement	0,00	3 321 157,54	0,00	3 321 157,54	0,00
74758	Autres groupements	0,00	99 750,00	0,00	99 750,00	0,00
74771	Fonds social européen	0,00	34 800,00	0,00	34 800,00	0,00
74772	FEDER	0,00	15 000,00	0,00	15 000,00	0,00
74778	Autres fonds européens	0,00	2 493,19	0,00	2 493,19	0,00
7478222	Caisses d'allocations familiales	0,00	16 000,00	0,00	16 000,00	0,00
7478228	Autres personnes privées	0,00	37 700,00	0,00	37 700,00	0,00
747888	Autres	0,00	8 914 448,86	573 634,52	8 340 814,34	0,00
7481	Attributions sur le versement représentatif d'impôt sur les cercles et maisons de jeux	0,00	158 821,16	0,00	158 821,16	0,00
74833	État - Compensation au titre des exonérations de taxes foncières	0,00	8 851 819,00	0,00	8 851 819,00	0,00
74834	État - compensation au titre des exonérations de taxe d'habitation	0,00	1 229 435,00	0,00	1 229 435,00	0,00
7484	Dotation de recensement	0,00	58 452,00	0,00	58 452,00	0,00
74888	Autres	0,00	119 188,53	0,00	119 188,53	0,00
total chapitre 74	Dotations et participations	95 687 689,77	98 340 934,25	963 543,20	97 377 391,05	-1 689 701,28

II - EXÉCUTION BUDGÉTAIRE						II
Recettes de fonctionnement - Vue détaillée						D2

Chapitre / Article	Intitulé	Prévisions (a)	Émissions (b)	Annulations (c)	Réalizations nettes (d=b-c)	Solde prévisions / réalisations (a-d)
752	Revenus des immeubles	0,00	12 663 698,57	2 218 645,41	10 445 053,16	0,00
755	Dédits et pénalités perçus	0,00	56 259,30	0,00	56 259,30	0,00
756	Libéralités reçues	0,00	235 000,00	7 000,00	228 000,00	0,00
75738	Autres	0,00	32 089,40	0,00	32 089,40	0,00
75811	Redevances pour concessions, brevets, licences, marques, procédés, logiciels, droits et valeurs similaires	0,00	8 040,00	0,00	8 040,00	0,00
75813	Redevances versées par les fermiers et concessionnaires	0,00	765 855,58	48 809,94	717 045,64	0,00
75814	Redevance sur l'énergie hydraulique	0,00	35 948,88	0,00	35 948,88	0,00
7584	Recouvrement sur créances admises en non valeur	0,00	1 354,98	0,00	1 354,98	0,00
75883	Excédents sur opérations de gestion	0,00	1,70	0,00	1,70	0,00
75888	Autres	0,00	6 587 568,98	330 653,87	6 256 915,11	0,00
total chapitre 75	Autres produits de gestion courante	18 467 437,68	20 385 817,39	2 605 109,22	17 780 708,17	686 729,51
Total des recettes de gestion des services		459 466 086,83	464 350 689,45	7 177 209,13	457 173 480,32	2 292 606,51
761	Produits de participations	0,00	3 293 522,20	0,00	3 293 522,20	0,00
7688	Autres	0,00	38 082,54	0,00	38 082,54	0,00
total chapitre 76	Produits financiers	3 300 645,01	3 331 604,74	0,00	3 331 604,74	-30 959,73
773	Mandats annulés (sur exercices antérieurs) ou atteints par la déchéance quadriennale	0,00	2 927 188,97	0,00	2 927 188,97	0,00
775	Produits des cessions d'immobilisations	0,00	9 332 420,80	0,00	9 332 420,80	0,00
total chapitre 77	Produits spécifiques	11 619 443,15	12 259 609,77	0,00	12 259 609,77	-640 166,62
7815	Reprises sur provisions pour risques et charges de fonctionnement courant	0,00	5 227 377,45	0,00	5 227 377,45	0,00
total chapitre 78	Reprises sur provisions	5 129 778,15	5 227 377,45	0,00	5 227 377,45	-97 599,30
Total des recettes réelles et mixtes		479 515 953,14	485 169 281,41	7 177 209,13	477 992 072,28	1 523 880,86

II - EXÉCUTION BUDGÉTAIRE	II
Recettes de fonctionnement - Vue détaillée	D2

Chapitre / Article	Intitulé	Prévisions (a)	Émissions (b)	Annulations (c)	Réalizations nettes (d=b-c)	Solde prévisions / réalisations (a-d)
75888	Autres	0,00	1 833,25	0,00	1 833,25	0,00
7761	Différences sur réalisations (négatives) reprises au compte de résultat	0,00	2 108,27	0,00	2 108,27	0,00
777	Recettes et quote-part des subventions d'investissement transférées au compte de résultat	0,00	183 546,26	0,00	183 546,26	0,00
total chapitre 042	Opérations d'ordre de transfert entre sections	195 654,53	187 487,78	0,00	187 487,78	8 166,75
total chapitre 043	Opérations d'ordre à l'intérieur de la section de fonctionnement	0,00	0,00	0,00	0,00	0,00
Total des recettes d'ordre de fonctionnement		195 654,53	187 487,78	0,00	187 487,78	8 166,75
Total des recettes de fonctionnement de l'exercice		479 711 607,67	485 356 769,19	7 177 209,13	478 179 560,06	1 532 047,61
002 Résultat de fonctionnement reporté		322 921,40	0,00	0,00	0,00	0,00
Total des recettes de la section de fonctionnement		480 034 529,07	485 356 769,19	7 177 209,13	478 179 560,06	1 854 969,01

III – ÉTATS FINANCIERS	III
Bilan (en euros)	A

ACTIF	Note	Exercice N			Exercice N-1
		BRUT	amortissements, dépréciations	NET	NET
ACTIF IMMOBILISÉ		0,00	0,00	0,00	0,00
IMMOBILISATIONS INCORPORELLES		0,00	0,00	0,00	0,00
Subventions d'investissement versées		119 377 311,50	33 657 900,09	85 719 411,41	79 850 792,15
Autres immobilisations incorporelles		6 939 446,40	3 811 594,21	3 127 852,19	2 039 310,95
Immobilisations incorporelles en cours		0,00	0,00	0,00	0,00
IMMOBILISATIONS CORPORELLES		0,00	0,00	0,00	0,00
Terrains		177 925 531,69	44 594 958,08	133 330 573,61	133 721 013,11
Constructions		868 718 211,08	15 366 774,72	853 351 436,36	843 774 187,40
Réseaux et installations de voirie		116 605 126,80	0,00	116 605 126,80	113 989 926,21
Réseaux divers		1 967 721,49	554 096,44	1 413 625,05	1 402 564,60
Installations techniques, agencements et matériel		17 318 145,59	8 746 850,75	8 571 294,84	7 771 854,81
Immobilisations mises en concessions ou affermées		0,00	0,00	0,00	0,00
Autres		159 587 649,42	100 396 732,23	59 190 917,19	56 689 834,24
Immobilisations corporelles en cours		1 223 653 621,29	0,00	1 223 653 621,29	1 150 606 737,78
DROITS DE RETOUR RELATIFS AUX BIENS MIS A DISPOSITION OU AFFECTÉS		3 629 410,64	0,00	3 629 410,64	3 629 410,64
IMMOBILISATIONS FINANCIÈRES		16 262 531,81	0,00	16 262 531,81	15 462 021,81
TOTAL ACTIF IMMOBILISÉ (I)		2 711 984 707,71	207 128 906,52	2 504 855 801,19	2 408 937 653,70
ACTIF CIRCULANT		0,00	0,00	0,00	0,00
STOCKS		0,00	0,00	0,00	0,00
CRÉANCES		0,00	0,00	0,00	0,00
Créances sur des entités publiques, des organismes internationaux et la Commission européenne		6 172 513,13	0,00	6 172 513,13	4 425 537,51
Créances sur les redevables et comptes rattachés		15 039 521,97	363 992,61	14 675 529,36	18 057 798,56
Avances et acomptes versés par la collectivité		0,00	0,00	0,00	57 768,00
Créances correspondant à des opérations pour compte de tiers		708 245,74	0,00	708 245,74	613 231,30
Créances sur budgets annexes		0,00	0,00	0,00	0,00
Créances sur les autres débiteurs		7 242 224,34	56 375,71	7 185 848,63	5 722 792,62

III – ÉTATS FINANCIERS	III
Bilan (en euros)	A

ACTIF	Note	Exercice N			Exercice N-1
		BRUT	amortissements, dépréciations	NET	NET
CHARGES CONSTATÉES D'AVANCE		0,00	0,00	0,00	0,00
TOTAL ACTIF CIRCULANT (HORS TRÉSORERIE) (II)		29 162 505,18	420 368,32	28 742 136,86	28 877 127,99
TRÉSORERIE		0,00	0,00	0,00	0,00
VALEURS MOBILIÈRES DE PLACEMENT		0,00	0,00	0,00	0,00
DISPONIBILITÉS		48 269 082,13	0,00	48 269 082,13	82 241 659,69
AUTRES		0,00	0,00	0,00	0,00
TOTAL TRÉSORERIE (III)		48 269 082,13	0,00	48 269 082,13	82 241 659,69
COMPTES DE REGULARISATION (dont primes de remboursement des obligations) (IV)		-1 947 099,82	0,00	-1 947 099,82	132 752,41
ÉCARTS DE CONVERSION ACTIF (V)		0,00	0,00	0,00	0,00
TOTAL GÉNÉRAL (I + II + III + IV + V)		2 787 469 195,20	207 549 274,84	2 579 919 920,36	2 520 189 193,79

III – ÉTATS FINANCIERS	III
Bilan (en euros)	A

FONDS PROPRES ET PASSIF	Note	Exercice N	Exercice N-1
FONDS PROPRES		0,00	0,00
APPORTS NON RATTACHÉS A UN ACTIF DÉTERMINÉ		0,00	0,00
Dotations		218 537 612,03	213 453 817,03
Fonds globalisés		266 411 611,99	254 194 629,28
SUBVENTIONS D'INVESTISSEMENT		0,00	0,00
Rattachées à un actif amortissable		20 954 538,78	14 464 377,02
Rattachées à un actif non amortissable		261 643 044,84	260 906 594,10
NEUTRALISATIONS ET RÉGULARISATIONS		198 300 640,80	194 252 643,53
RÉSERVES		1 098 301 627,45	1 081 893 608,28
REPORT A NOUVEAU		322 921,40	0,00
RÉSULTAT DE L'EXERCICE		10 111 943,96	16 521 281,16
DROITS DU CONCÉDANT ET DE L'AFFERMANT		0,00	0,00
DROITS DE L'AFFECTANT ET DU REMETTANT		0,00	0,00
TOTAL FONDS PROPRES (I)		2 074 583 941,25	2 035 686 950,40
PASSIF		0,00	0,00
PROVISIONS POUR RISQUES ET CHARGES		0,00	0,00
PROVISIONS POUR RISQUES		4 800 000,00	9 874 000,02
PROVISIONS POUR CHARGES		2 537 064,45	2 511 483,43
TOTAL PROVISIONS POUR RISQUES ET CHARGES (1)		7 337 064,45	12 385 483,45
DETTES FINANCIÈRES		0,00	0,00
EMPRUNTS OBLIGATAIRES		0,00	0,00
EMPRUNTS SOUSCRITS AUPRÈS DES ÉTABLISSEMENTS DE CRÉDIT		419 246 754,86	377 229 800,68
DETTES FINANCIÈRES ET AUTRES EMPRUNTS		2 088 716,46	2 531 126,34
TOTAL DETTES FINANCIÈRES (2)		421 335 471,32	379 760 927,02
DETTES NON FINANCIÈRES		0,00	0,00
Dettes fournisseurs et comptes rattachés		26 606 231,95	32 707 835,27
Dettes fiscales et sociales		604 993,27	1 166 894,75
Avances et acomptes reçus		0,00	0,00
Dettes correspondant à des opérations pour compte de tiers		4 545 294,11	5 645 416,97

III – ÉTATS FINANCIERS	III
Bilan (en euros)	A

FONDS PROPRES ET PASSIF	Note	Exercice N	Exercice N-1
Fonds gérés par la collectivité		0,00	0,00
Dettes sur budgets annexes		166 694,08	170 619,17
Autres dettes non financières		42 252 565,20	47 971 082,78
PRODUITS CONSTATÉS D'AVANCE		0,00	0,00
TOTAL DETTES NON FINANCIÈRES (3)		74 175 778,61	87 661 848,94
TRÉSORERIE		0,00	0,00
AUTRES ÉLÉMENTS DE TRÉSORERIE PASSIVE		43 674,00	43 674,00
TOTAL TRÉSORERIE (4)		43 674,00	43 674,00
TOTAL PASSIF (II) = (1+2+3+4)		502 891 988,38	479 851 933,41
COMPTES DE RÉGULARISATION (III)		2 443 990,73	4 650 309,98
ÉCARTS DE CONVERSION PASSIF (IV)		0,00	0,00
TOTAL GÉNÉRAL (I+II+III+IV)		2 579 919 920,36	2 520 189 193,79

III – ÉTATS FINANCIERS	III
Compte de résultat (en euros)	B

	Note	Exercice N	Exercice N-1	Variation
PRODUITS DE FONCTIONNEMENT		0,00	0,00	0,00
PRODUITS SANS CONTREPARTIE DIRECTE (ou subventions et produits assimilés)		0,00	0,00	0,00
Dotations de l'état		55 598 946,04	54 039 782,71	1 559 163,33
Participations		31 360 729,32	30 858 607,98	502 121,34
Compensations, autres attributions et autres participations		10 417 715,69	12 140 457,45	-1 722 741,76
Dons et legs		228 000,00	520 000,00	-292 000,00
Impôts et taxes		302 801 189,55	305 125 695,56	-2 324 506,01
PRODUITS AVEC CONTREPARTIE DIRECTE		0,00	0,00	0,00
Ventes de biens ou prestations de services		37 484 671,32	33 109 234,11	4 375 437,21
Produits des cessions d'actifs		9 332 420,80	3 742 713,66	5 589 707,14
Autres produits de gestion		20 481 730,39	16 522 725,62	3 959 004,77
Production stockée et immobilisée		0,00	0,00	0,00
AUTRES PRODUITS		0,00	0,00	0,00
Reprises sur amortissement, dépréciations, provisions et transferts de charges		5 227 377,45	5 787 113,78	-559 736,33
Reprises du financement rattaché à un actif		183 546,26	0,00	183 546,26
Neutralisation des amortissements, dépréciations et provisions		0,00	0,00	0,00
Neutralisation des moins-values de cession		2 108,27	0,00	2 108,27
TOTAL PRODUITS DE FONCTIONNEMENT (I)		473 118 435,09	461 846 330,87	11 272 104,22
CHARGES DE FONCTIONNEMENT		0,00	0,00	0,00
Achats et charges externes		329 437 162,63	321 806 415,09	7 630 747,54
Charges de personnel		156 149,85	365 175,49	-209 025,64
<i>Dont salaires, traitements et rémunérations diverses</i>		-215 451,41	-12 800,12	-202 651,29
<i>Dont charges sociales</i>		371 601,26	377 975,61	-6 374,35
Indemnités des élus (et membres du CESR)		1 529 165,18	1 459 530,64	69 634,54
Autres charges de fonctionnement (dont pertes sur créances irrécouvrables)		3 336 725,79	3 011 611,19	325 114,60
Impôts et taxes		3 610 405,30	4 330 208,94	-719 803,64
Dotations aux amortissements, dépréciations, provisions		27 948 889,94	26 797 376,93	1 151 513,01
Valeurs nettes comptables des éléments d'actifs cédés		5 284 423,53	3 709 825,00	1 574 598,53

III – ÉTATS FINANCIERS	III
Compte de résultat (en euros)	B

	Note	Exercice N	Exercice N-1	Variation
Neutralisation des dépréciations et provisions		0,00	0,00	0,00
Neutralisation des plus-values de cession		4 050 105,54	32 888,66	4 017 216,88
TOTAL CHARGES DE FONCTIONNEMENT (II)		375 353 027,76	361 513 031,94	13 839 995,82
CHARGES D'INTERVENTION		0,00	0,00	0,00
Dispositifs d'intervention pour compte propre		54 910 623,81	49 527 685,77	5 382 938,04
<i>Dont ménages</i>		2 131 934,70	2 133 911,37	-1 976,67
<i>Dont personnes morales de droit privé</i>		49 450 503,71	44 589 001,22	4 861 502,49
<i>Dont collectivités territoriales</i>		0,00	0,00	0,00
<i>Dont autres organismes publics</i>		3 328 185,40	2 804 773,18	523 412,22
<i>Dont établissements d'enseignement</i>		0,00	0,00	0,00
Charges résultant de la mise en jeu de la garantie de la collectivité		0,00	0,00	0,00
Autres charges		26 389 232,14	26 147 607,93	241 624,21
TOTAL CHARGES D'INTERVENTION (III)		81 299 855,95	75 675 293,70	5 624 562,25
PRODUITS (ou CHARGES) NETS DE L'ACTIVITE (IV = I - II - III)		16 465 551,38	24 658 005,23	-8 192 453,85
PRODUITS FINANCIERS		0,00	0,00	0,00
Produits des participations et des prêts		3 293 522,20	2 016 323,55	1 277 198,65
Produits des valeurs mobilières de placement		0,00	0,00	0,00
Produits nets sur cessions de valeurs mobilières de placement		0,00	0,00	0,00
Autres produits financiers		38 082,54	169 897,76	-131 815,22
Reprises sur amortissements, dépréciations, provisions financières et transferts de charges		0,00	0,00	0,00
TOTAL PRODUITS FINANCIERS (V)		3 331 604,74	2 186 221,31	1 145 383,43
CHARGES FINANCIERES		0,00	0,00	0,00
Charges d'intérêts		9 685 212,16	10 322 650,21	-637 438,05
Charges nettes sur cessions de valeurs mobilières de placement		0,00	0,00	0,00
Autres charges financières		0,00	295,17	-295,17
Dotations aux amortissements, aux dépréciations et aux provisions financières		0,00	0,00	0,00
TOTAL CHARGES FINANCIERES (VI)		9 685 212,16	10 322 945,38	-637 733,22
PRODUITS (ou CHARGES) FINANCIERS NETS (VII = V - VI)		-6 353 607,42	-8 136 724,07	1 783 116,65

III – ÉTATS FINANCIERS	III
Compte de résultat (en euros)	B

	Note	Exercice N	Exercice N-1	Variation
RESULTAT DE L'EXERCICE (VIII = IV + VII)		10 111 943,96	16 521 281,16	-6 409 337,20

III – ÉTATS FINANCIERS	III
Annexe	C

L'annexe est une pièce jointe au compte financier unique pour les collectivités ayant recours à la certification des comptes.

Pour les autres collectivités, cet état est SANS OBJET.

III – ÉTATS FINANCIERS	III
Balance des comptes	D

Numéro de compte	Libellé du compte	Balance d'entrée		Opérations non budgétaires		Opérations budgétaires		Total		Soldes	
		Débit	Crédit	Débit	Crédit	Débit	Crédit	Débit	Crédit	Débit	Crédit
1021	Dotations	0,00	201 267 310,28	0,00	4 910 535,00	0,00	0,00	0,00	206 177 845,28	0,00	206 177 845,28
10222	F.C.T.V.A.	0,00	227 910 025,15	0,00	0,00	0,00	11 530 984,29	0,00	239 441 009,44	0,00	239 441 009,44
10226	Taxe d'aménagement	0,00	17 822 484,18	0,00	0,00	0,00	685 998,42	0,00	18 508 482,60	0,00	18 508 482,60
10228	Autres fonds d'investissement	0,00	8 462 119,95	0,00	0,00	0,00	0,00	0,00	8 462 119,95	0,00	8 462 119,95
	Sous Total compte 1022	0,00	254 194 629,28	0,00	0,00	0,00	12 216 982,71	0,00	266 411 611,99	0,00	266 411 611,99
10251	Dons et legs en capital	0,00	12 186 506,75	0,00	0,00	0,00	173 260,00	0,00	12 359 766,75	0,00	12 359 766,75
	Sous Total compte 1025	0,00	12 186 506,75	0,00	0,00	0,00	173 260,00	0,00	12 359 766,75	0,00	12 359 766,75
	Sous Total compte 102	0,00	467 648 446,31	0,00	4 910 535,00	0,00	12 390 242,71	0,00	484 949 224,02	0,00	484 949 224,02
1068	Excédents de fonctionnement capitalisés	0,00	1 081 893 608,28	140 340,59	350 000,00	0,00	16 198 359,76	140 340,59	1 098 441 968,04	0,00	1 098 301 627,45
	Sous Total compte 106	0,00	1 081 893 608,28	140 340,59	350 000,00	0,00	16 198 359,76	140 340,59	1 098 441 968,04	0,00	1 098 301 627,45
	Sous Total compte 10	0,00	1 549 542 054,59	140 340,59	5 260 535,00	0,00	28 588 602,47	140 340,59	1 583 391 192,06	0,00	1 583 250 851,47
110	Report à nouveau (solde créditeur)	0,00	0,00	16 198 359,76	16 521 281,16	0,00	0,00	16 198 359,76	16 521 281,16	0,00	322 921,40
	Sous Total compte 11	0,00	0,00	16 198 359,76	16 521 281,16	0,00	0,00	16 198 359,76	16 521 281,16	0,00	322 921,40
12	RÉSULTAT DE L'EXERCICE (Excédentaire ou)	0,00	16 521 281,16	16 521 281,16	0,00	0,00	0,00	16 521 281,16	16 521 281,16	0,00	0,00
	Sous Total compte 12	0,00	16 521 281,16	16 521 281,16	0,00	0,00	0,00	16 521 281,16	16 521 281,16	0,00	0,00
1311	État et établissements nationaux	0,00	7 290 657,79	0,00	0,00	5 949,95	3 073 265,81	5 949,95	10 363 923,60	0,00	10 357 973,65
1312	Régions	0,00	2 603 515,68	0,00	0,00	30,00	1 561 702,03	30,00	4 165 217,71	0,00	4 165 187,71
1313	Départements	0,00	2 086 165,98	0,00	0,00	0,15	67 777,61	0,15	2 153 943,59	0,00	2 153 943,44
13151	GFP de rattachement	0,00	495 733,21	0,00	0,00	0,00	85 002,45	0,00	580 735,66	0,00	580 735,66
	Sous Total compte 1315	0,00	495 733,21	0,00	0,00	0,00	85 002,45	0,00	580 735,66	0,00	580 735,66

III – ÉTATS FINANCIERS	III
Balance des comptes	D

Numéro de compte	Libellé du compte	Balance d'entrée		Opérations non budgétaires		Opérations budgétaires		Total		Soldes	
		Débit	Crédit	Débit	Crédit	Débit	Crédit	Débit	Crédit	Débit	Crédit
1316	Autres établissements publics locaux	0,00	2 682,00	0,00	0,00	0,00	0,00	0,00	2 682,00	0,00	2 682,00
1318	Autres	0,00	741 123,36	0,00	0,00	0,00	1 056 164,15	0,00	1 797 287,51	0,00	1 797 287,51
	Sous Total compte 131	0,00	13 219 878,02	0,00	0,00	5 980,10	5 843 912,05	5 980,10	19 063 790,07	0,00	19 057 809,97
1321	État et établissements nationaux	0,00	119 473 288,60	0,00	0,00	19 172,42	605 629,66	19 172,42	120 078 918,26	0,00	120 059 745,84
1322	Régions	0,00	33 579 180,61	0,00	0,00	0,00	0,00	0,00	33 579 180,61	0,00	33 579 180,61
1323	Départements	0,00	65 125 926,64	0,00	0,00	0,00	0,00	0,00	65 125 926,64	0,00	65 125 926,64
13241	Communes membres du GFP	0,00	84 000,00	0,00	0,00	0,00	0,00	0,00	84 000,00	0,00	84 000,00
	Sous Total compte 1324	0,00	84 000,00	0,00	0,00	0,00	0,00	0,00	84 000,00	0,00	84 000,00
13251	GFP de rattachement	0,00	14 356 340,47	0,00	0,00	2 626,50	4 500,00	2 626,50	14 360 840,47	0,00	14 358 213,97
	Sous Total compte 1325	0,00	14 356 340,47	0,00	0,00	2 626,50	4 500,00	2 626,50	14 360 840,47	0,00	14 358 213,97
1326	Autres établissements publics locaux	0,00	66 640,91	0,00	0,00	0,00	0,00	0,00	66 640,91	0,00	66 640,91
13278	Autres fonds européens	0,00	5 317 263,42	0,00	0,00	0,00	0,00	0,00	5 317 263,42	0,00	5 317 263,42
	Sous Total compte 1327	0,00	5 317 263,42	0,00	0,00	0,00	0,00	0,00	5 317 263,42	0,00	5 317 263,42
1328	Autres	0,00	22 602 652,53	0,00	0,00	0,00	148 120,00	0,00	22 750 772,53	0,00	22 750 772,53
	Sous Total compte 132	0,00	260 605 293,18	0,00	0,00	21 798,92	758 249,66	21 798,92	261 363 542,84	0,00	261 341 743,92
13362	Dotation de soutien à l'investissement I	0,00	1 587 924,00	0,00	0,00	0,00	835 776,07	0,00	2 423 700,07	0,00	2 423 700,07
	Sous Total compte 1336	0,00	1 587 924,00	0,00	0,00	0,00	835 776,07	0,00	2 423 700,07	0,00	2 423 700,07
	Sous Total compte 133	0,00	1 587 924,00	0,00	0,00	0,00	835 776,07	0,00	2 423 700,07	0,00	2 423 700,07
1381	État et établissements nationaux	0,00	236 224,25	0,00	0,00	0,00	0,00	0,00	236 224,25	0,00	236 224,25
1383	Départements	0,00	65 076,67	0,00	0,00	0,00	0,00	0,00	65 076,67	0,00	65 076,67
	Sous Total compte 138	0,00	301 300,92	0,00	0,00	0,00	0,00	0,00	301 300,92	0,00	301 300,92
13911	État et établissements nationaux	341 011,20	0,00	0,00	0,00	146 128,10	0,00	487 139,30	0,00	487 139,30	0,00

III – ÉTATS FINANCIERS	III
Balance des comptes	D

Numéro de compte	Libellé du compte	Balance d'entrée		Opérations non budgétaires		Opérations budgétaires		Total		Soldes	
		Débit	Crédit	Débit	Crédit	Débit	Crédit	Débit	Crédit	Débit	Crédit
13912	Régions	0,00	0,00	0,00	0,00	4 681,63	0,00	4 681,63	0,00	4 681,63	0,00
13913	Départements	0,00	0,00	0,00	0,00	3 600,00	0,00	3 600,00	0,00	3 600,00	0,00
139151	GFP de rattachement	0,00	0,00	0,00	0,00	450,00	0,00	450,00	0,00	450,00	0,00
	Sous Total compte 13915	0,00	0,00	0,00	0,00	450,00	0,00	450,00	0,00	450,00	0,00
13916	Autres établissements publics locaux	2 413,80	0,00	0,00	0,00	1 072,80	0,00	3 486,60	0,00	3 486,60	0,00
13918	Autres	0,00	0,00	0,00	0,00	7 000,00	0,00	7 000,00	0,00	7 000,00	0,00
	Sous Total compte 1391	343 425,00	0,00	0,00	0,00	162 932,53	0,00	506 357,53	0,00	506 357,53	0,00
139362	Dotation de soutien à l'investissement I	0,00	0,00	0,00	0,00	20 613,73	0,00	20 613,73	0,00	20 613,73	0,00
	Sous Total compte 13936	0,00	0,00	0,00	0,00	20 613,73	0,00	20 613,73	0,00	20 613,73	0,00
	Sous Total compte 1393	0,00	0,00	0,00	0,00	20 613,73	0,00	20 613,73	0,00	20 613,73	0,00
	Sous Total compte 139	343 425,00	0,00	0,00	0,00	183 546,26	0,00	526 971,26	0,00	526 971,26	0,00
	Sous Total compte 13	343 425,00	275 714 396,12	0,00	0,00	211 325,28	7 437 937,78	554 750,28	283 152 333,90	0,00	282 597 583,62
15111	Provisions pour litiges et contentieux (0,00	9 874 000,02	5 074 000,02	0,00	0,00	0,00	5 074 000,02	9 874 000,02	0,00	4 800 000,00
	Sous Total compte 1511	0,00	9 874 000,02	5 074 000,02	0,00	0,00	0,00	5 074 000,02	9 874 000,02	0,00	4 800 000,00
	Sous Total compte 151	0,00	9 874 000,02	5 074 000,02	0,00	0,00	0,00	5 074 000,02	9 874 000,02	0,00	4 800 000,00
1581	Autres provisions pour charges (non budg	0,00	2 511 483,43	153 377,43	178 958,45	0,00	0,00	153 377,43	2 690 441,88	0,00	2 537 064,45
	Sous Total compte 158	0,00	2 511 483,43	153 377,43	178 958,45	0,00	0,00	153 377,43	2 690 441,88	0,00	2 537 064,45
	Sous Total compte 15	0,00	12 385 483,45	5 227 377,45	178 958,45	0,00	0,00	5 227 377,45	12 564 441,90	0,00	7 337 064,45
1641	Emprunts en euros	0,00	377 229 800,68	0,00	0,00	33 233 045,82	75 250 000,00	33 233 045,82	452 479 800,68	0,00	419 246 754,86
	Sous Total compte 164	0,00	377 229 800,68	0,00	0,00	33 233 045,82	75 250 000,00	33 233 045,82	452 479 800,68	0,00	419 246 754,86
165	Dépôts et cautionnements reçus	0,00	621 273,58	0,00	0,00	38 789,52	49 166,65	38 789,52	670 440,23	0,00	631 650,71
16812	Entreprises non financières	0,00	145 894,93	0,00	0,00	0,00	0,00	0,00	145 894,93	0,00	145 894,93

III – ÉTATS FINANCIERS

III

Balance des comptes

D

Numéro de compte	Libellé du compte	Balance d'entrée		Opérations non budgétaires		Opérations budgétaires		Total		Soldes	
		Débit	Crédit	Débit	Crédit	Débit	Crédit	Débit	Crédit	Débit	Crédit
16818	Autres prêteurs	0,00	0,08	0,00	0,00	0,00	0,00	0,00	0,08	0,00	0,08
	Sous Total compte 1681	0,00	145 895,01	0,00	0,00	0,00	0,00	0,00	145 895,01	0,00	145 895,01
16888	Intérêts sur autres emprunts et dettes a	0,00	1 763 957,75	1 763 957,75	1 311 170,74	0,00	0,00	1 763 957,75	3 075 128,49	0,00	1 311 170,74
	Sous Total compte 1688	0,00	1 763 957,75	1 763 957,75	1 311 170,74	0,00	0,00	1 763 957,75	3 075 128,49	0,00	1 311 170,74
	Sous Total compte 168	0,00	1 909 852,76	1 763 957,75	1 311 170,74	0,00	0,00	1 763 957,75	3 221 023,50	0,00	1 457 065,75
	Sous Total compte 16	0,00	379 760 927,02	1 763 957,75	1 311 170,74	33 271 835,34	75 299 166,65	35 035 793,09	456 371 264,41	0,00	421 335 471,32
192	Plus ou moins-values sur cessions d'immo	0,00	194 252 643,53	0,00	0,00	2 108,27	4 050 105,54	2 108,27	198 302 749,07	0,00	198 300 640,80
	Sous Total compte 19	0,00	194 252 643,53	0,00	0,00	2 108,27	4 050 105,54	2 108,27	198 302 749,07	0,00	198 300 640,80
	Total classe 1	343 425,00	2 428 176 785,87	39 851 316,71	23 271 945,35	33 485 268,89	115 375 812,44	73 680 010,60	2 566 824 543,66	526 971,26	2 493 671 504,32
2031	Frais d'études	2 591 942,55	0,00	0,00	997 964,40	447 838,21	0,00	3 039 780,76	997 964,40	2 041 816,36	0,00
2032	Frais de recherche et de développement	223 497,39	0,00	0,00	0,07	122 781,70	0,00	346 279,09	0,07	346 279,02	0,00
2033	Frais d'insertion	143 277,59	0,00	0,00	96 891,59	8 712,00	0,00	151 989,59	96 891,59	55 098,00	0,00
	Sous Total compte 203	2 958 717,53	0,00	0,00	1 094 856,06	579 331,91	0,00	3 538 049,44	1 094 856,06	2 443 193,38	0,00
204112	Bâtiments et installations	6 220 995,00	0,00	0,00	2 700,00	0,00	0,00	6 220 995,00	2 700,00	6 218 295,00	0,00
204113	Projets d'infrastructures d'intérêt natl	900 000,00	0,00	0,00	0,00	0,00	0,00	900 000,00	0,00	900 000,00	0,00
	Sous Total compte 20411	7 120 995,00	0,00	0,00	2 700,00	0,00	0,00	7 120 995,00	2 700,00	7 118 295,00	0,00
204122	Bâtiments et installations	45 801,00	0,00	0,00	45 801,00	0,00	0,00	45 801,00	45 801,00	0,00	0,00
	Sous Total compte 20412	45 801,00	0,00	0,00	45 801,00	0,00	0,00	45 801,00	45 801,00	0,00	0,00
204131	Biens mobiliers, matériel et études	12 000,00	0,00	0,00	12 000,00	0,00	0,00	12 000,00	12 000,00	0,00	0,00
204132	Bâtiments et installations	734 861,40	0,00	0,00	0,00	0,00	0,00	734 861,40	0,00	734 861,40	0,00
	Sous Total compte 20413	746 861,40	0,00	0,00	12 000,00	0,00	0,00	746 861,40	12 000,00	734 861,40	0,00

III – ÉTATS FINANCIERS

III

Balance des comptes

D

Numéro de compte	Libellé du compte	Balance d'entrée		Opérations non budgétaires		Opérations budgétaires		Total		Soldes	
		Débit	Crédit	Débit	Crédit	Débit	Crédit	Débit	Crédit	Débit	Crédit
2041481	Biens mobiliers, matériel et études	90 277,90	0,00	0,00	90 277,90	0,00	0,00	90 277,90	90 277,90	0,00	0,00
2041482	Bâtiments et installations	30 200,00	0,00	0,00	0,00	0,00	0,00	30 200,00	0,00	30 200,00	0,00
	Sous Total compte 204148	120 477,90	0,00	0,00	90 277,90	0,00	0,00	120 477,90	90 277,90	30 200,00	0,00
	Sous Total compte 20414	120 477,90	0,00	0,00	90 277,90	0,00	0,00	120 477,90	90 277,90	30 200,00	0,00
2041511	Biens mobiliers, matériel et études	47 227 427,74	0,00	0,00	25 067 667,54	5 506 554,70	0,00	52 733 982,44	25 067 667,54	27 666 314,90	0,00
2041512	Bâtiments et installations	32 227 305,76	0,00	0,00	0,00	5 453 551,19	0,00	37 680 856,95	0,00	37 680 856,95	0,00
2041513	Projets d'infrastructures d'intérêt nati	100 000,00	0,00	0,00	0,00	0,00	0,00	100 000,00	0,00	100 000,00	0,00
	Sous Total compte 204151	79 554 733,50	0,00	0,00	25 067 667,54	10 960 105,89	0,00	90 514 839,39	25 067 667,54	65 447 171,85	0,00
2041582	Bâtiments et installations	9 076 963,01	0,00	0,00	20 000,00	1 430 773,26	0,00	10 507 736,27	20 000,00	10 487 736,27	0,00
2041583	Projets d'infrastructures d'intérêt nati	37 747,01	0,00	0,00	0,00	0,00	0,00	37 747,01	0,00	37 747,01	0,00
	Sous Total compte 204158	9 114 710,02	0,00	0,00	20 000,00	1 430 773,26	0,00	10 545 483,28	20 000,00	10 525 483,28	0,00
	Sous Total compte 20415	88 669 443,52	0,00	0,00	25 087 667,54	12 390 879,15	0,00	101 060 322,67	25 087 667,54	75 972 655,13	0,00
204181	Biens mobiliers, matériel et études	1 783 500,00	0,00	0,00	821 500,00	515 500,00	0,00	2 299 000,00	821 500,00	1 477 500,00	0,00
204182	Bâtiments et installations	4 223 880,24	0,00	0,00	0,00	0,00	0,00	4 223 880,24	0,00	4 223 880,24	0,00
	Sous Total compte 20418	6 007 380,24	0,00	0,00	821 500,00	515 500,00	0,00	6 522 880,24	821 500,00	5 701 380,24	0,00
	Sous Total compte 2041	102 710 959,06	0,00	0,00	26 059 946,44	12 906 379,15	0,00	115 617 338,21	26 059 946,44	89 557 391,77	0,00
20421	Biens mobiliers, matériel et études	7 731 288,15	0,00	0,00	2 952 720,83	1 292 415,00	0,00	9 023 703,15	2 952 720,83	6 070 982,32	0,00
20422	Bâtiments et installations	17 737 162,55	0,00	0,00	301 287,16	999 901,00	0,00	18 737 063,55	301 287,16	18 435 776,39	0,00
	Sous Total compte 2042	25 468 450,70	0,00	0,00	3 254 007,99	2 292 316,00	0,00	27 760 766,70	3 254 007,99	24 506 758,71	0,00
204412	Bâtiments et installations	4 770 000,90	0,00	0,00	0,90	0,00	0,00	4 770 000,90	0,90	4 770 000,00	0,00
	Sous Total compte 20441	4 770 000,90	0,00	0,00	0,90	0,00	0,00	4 770 000,90	0,90	4 770 000,00	0,00

III – ÉTATS FINANCIERS

III

Balance des comptes

D

Numéro de compte	Libellé du compte	Balance d'entrée		Opérations non budgétaires		Opérations budgétaires		Total		Soldes	
		Débit	Crédit	Débit	Crédit	Débit	Crédit	Débit	Crédit	Débit	Crédit
204421	Biens mobiliers, matériel et études	128 291,02	0,00	0,00	0,00	0,00	0,00	128 291,02	0,00	128 291,02	0,00
204422	Bâtiments et installations	414 870,00	0,00	0,00	0,00	0,00	0,00	414 870,00	0,00	414 870,00	0,00
	Sous Total compte 20442	543 161,02	0,00	0,00	0,00	0,00	0,00	543 161,02	0,00	543 161,02	0,00
	Sous Total compte 2044	5 313 161,92	0,00	0,00	0,90	0,00	0,00	5 313 161,92	0,90	5 313 161,02	0,00
	Sous Total compte 204	133 492 571,68	0,00	0,00	29 313 955,33	15 198 695,15	0,00	148 691 266,83	29 313 955,33	119 377 311,50	0,00
2051	Concessions et droits similaires	2 220 402,69	0,00	0,00	0,00	238 545,56	0,00	2 458 948,25	0,00	2 458 948,25	0,00
	Sous Total compte 205	2 220 402,69	0,00	0,00	0,00	238 545,56	0,00	2 458 948,25	0,00	2 458 948,25	0,00
2088	Autres immobilisations incorporelles	1 161 874,78	0,00	0,00	0,00	875 429,99	0,00	2 037 304,77	0,00	2 037 304,77	0,00
	Sous Total compte 208	1 161 874,78	0,00	0,00	0,00	875 429,99	0,00	2 037 304,77	0,00	2 037 304,77	0,00
	Sous Total compte 20	139 833 566,68	0,00	0,00	30 408 811,39	16 892 002,61	0,00	156 725 569,29	30 408 811,39	126 316 757,90	0,00
2111	Terrains nus	29 907 477,84	0,00	1 671 335,00	0,00	1 208 126,32	2 085 558,80	32 786 939,16	2 085 558,80	30 701 380,36	0,00
2112	Terrains de voirie	17 147,51	0,00	0,00	0,00	0,00	0,00	17 147,51	0,00	17 147,51	0,00
2115	Terrains bâtis	2 004 681,42	0,00	0,00	0,00	0,00	0,00	2 004 681,42	0,00	2 004 681,42	0,00
2117	Bois et forêts	5 249 236,48	0,00	0,00	0,00	0,00	0,00	5 249 236,48	0,00	5 249 236,48	0,00
	Sous Total compte 211	37 178 543,25	0,00	1 671 335,00	0,00	1 208 126,32	2 085 558,80	40 058 004,57	2 085 558,80	37 972 445,77	0,00
2121	Plantations d'arbres et d'arbustes	14 178 175,47	0,00	0,00	0,00	868 302,34	0,00	15 046 477,81	0,00	15 046 477,81	0,00
2128	Autres agencements et aménagements	120 423 513,35	0,00	0,00	0,00	4 483 094,76	0,00	124 906 608,11	0,00	124 906 608,11	0,00
	Sous Total compte 212	134 601 688,82	0,00	0,00	0,00	5 351 397,10	0,00	139 953 085,92	0,00	139 953 085,92	0,00
21311	Bâtiments administratifs	10 495 266,21	0,00	0,00	0,00	0,00	0,00	10 495 266,21	0,00	10 495 266,21	0,00
21312	Bâtiments scolaires	161 279 731,25	0,00	0,00	0,00	0,00	0,00	161 279 731,25	0,00	161 279 731,25	0,00
21314	Bâtiments culturels et sportifs	166 783 235,82	0,00	0,00	0,00	0,00	0,00	166 783 235,82	0,00	166 783 235,82	0,00
21316	Équipements du cimetière	453 731,29	0,00	0,00	0,00	242 788,83	0,00	696 520,12	0,00	696 520,12	0,00

III – ÉTATS FINANCIERS

III

Balance des comptes

D

Numéro de compte	Libellé du compte	Balance d'entrée		Opérations non budgétaires		Opérations budgétaires		Total		Soldes	
		Débit	Crédit	Débit	Crédit	Débit	Crédit	Débit	Crédit	Débit	Crédit
21318	Autres bâtiments publics	240 437 302,17	0,00	6 976,00	0,00	0,00	0,00	240 444 278,17	0,00	240 444 278,17	0,00
	Sous Total compte 2131	579 449 266,74	0,00	6 976,00	0,00	242 788,83	0,00	579 699 031,57	0,00	579 699 031,57	0,00
21321	Immeubles de rapport	28 857 211,66	0,00	3 172 000,00	0,00	754 239,06	3 196 239,06	32 783 450,72	3 196 239,06	29 587 211,66	0,00
21328	Autres bâtiments privés	1 082 598,35	0,00	0,00	0,00	0,00	0,00	1 082 598,35	0,00	1 082 598,35	0,00
	Sous Total compte 2132	29 939 810,01	0,00	3 172 000,00	0,00	754 239,06	3 196 239,06	33 866 049,07	3 196 239,06	30 669 810,01	0,00
21351	Bâtiments publics	208 119 913,96	0,00	1 016 626,00	0,00	12 066 735,77	0,00	221 203 275,73	0,00	221 203 275,73	0,00
21352	Bâtiments privés	14 925 924,45	0,00	0,00	0,00	0,00	0,00	14 925 924,45	0,00	14 925 924,45	0,00
	Sous Total compte 2135	223 045 838,41	0,00	1 016 626,00	0,00	12 066 735,77	0,00	236 129 200,18	0,00	236 129 200,18	0,00
2138	Autres constructions	21 412 127,40	0,00	0,00	0,00	0,00	0,00	21 412 127,40	0,00	21 412 127,40	0,00
	Sous Total compte 213	853 847 042,56	0,00	4 195 602,00	0,00	13 063 763,66	3 196 239,06	871 106 408,22	3 196 239,06	867 910 169,16	0,00
2145	Constructions sur sol d'autrui - Install	788 481,84	0,00	0,00	0,00	0,00	0,00	788 481,84	0,00	788 481,84	0,00
	Sous Total compte 214	788 481,84	0,00	0,00	0,00	0,00	0,00	788 481,84	0,00	788 481,84	0,00
2151	Réseaux de voirie	43 172 913,32	0,00	0,00	0,00	649 204,55	0,00	43 822 117,87	0,00	43 822 117,87	0,00
2152	Installations de voirie	70 817 012,89	0,00	0,00	0,00	1 965 996,04	0,00	72 783 008,93	0,00	72 783 008,93	0,00
21534	Réseaux d'électrification	426 915,74	0,00	0,00	0,00	9 795,65	0,00	436 711,39	0,00	436 711,39	0,00
21538	Autres réseaux	1 529 745,30	0,00	0,00	0,00	1 264,80	0,00	1 531 010,10	0,00	1 531 010,10	0,00
	Sous Total compte 2153	1 956 661,04	0,00	0,00	0,00	11 060,45	0,00	1 967 721,49	0,00	1 967 721,49	0,00
21568	Autre matériel et outillage d'incendie e	32 597,97	0,00	0,00	0,00	0,00	0,00	32 597,97	0,00	32 597,97	0,00
	Sous Total compte 2156	32 597,97	0,00	0,00	0,00	0,00	0,00	32 597,97	0,00	32 597,97	0,00
215738	Autre matériel et outillage de voirie	9 582 756,37	0,00	0,00	0,00	1 583 234,30	0,00	11 165 990,67	0,00	11 165 990,67	0,00
	Sous Total compte 21573	9 582 756,37	0,00	0,00	0,00	1 583 234,30	0,00	11 165 990,67	0,00	11 165 990,67	0,00
	Sous Total compte 2157	9 582 756,37	0,00	0,00	0,00	1 583 234,30	0,00	11 165 990,67	0,00	11 165 990,67	0,00

III – ÉTATS FINANCIERS

III

Balance des comptes

D

Numéro de compte	Libellé du compte	Balance d'entrée		Opérations non budgétaires		Opérations budgétaires		Total		Soldes	
		Débit	Crédit	Débit	Crédit	Débit	Crédit	Débit	Crédit	Débit	Crédit
2158	Autres installations, matériel et outill	5 896 696,72	0,00	631,00	0,00	83 620,98	0,00	5 980 948,70	0,00	5 980 948,70	0,00
	Sous Total compte 215	131 458 638,31	0,00	631,00	0,00	4 293 116,32	0,00	135 752 385,63	0,00	135 752 385,63	0,00
21611	Biens sous-jacents	709 190,35	0,00	0,00	0,00	13 115,00	0,00	722 305,35	0,00	722 305,35	0,00
21612	Dépenses ultérieures immobilisées	95 251,08	0,00	0,00	0,00	0,00	0,00	95 251,08	0,00	95 251,08	0,00
	Sous Total compte 2161	804 441,43	0,00	0,00	0,00	13 115,00	0,00	817 556,43	0,00	817 556,43	0,00
21621	Biens sous-jacents	26 432 965,43	0,00	0,00	0,00	267 712,85	0,00	26 700 678,28	0,00	26 700 678,28	0,00
21622	Dépenses ultérieures immobilisées	5 956 511,25	0,00	0,00	0,00	0,00	0,00	5 956 511,25	0,00	5 956 511,25	0,00
	Sous Total compte 2162	32 389 476,68	0,00	0,00	0,00	267 712,85	0,00	32 657 189,53	0,00	32 657 189,53	0,00
	Sous Total compte 216	33 193 918,11	0,00	0,00	0,00	280 827,85	0,00	33 474 745,96	0,00	33 474 745,96	0,00
21758	Autres installations, matériel et outill	138 608,25	0,00	0,00	0,00	0,00	0,00	138 608,25	0,00	138 608,25	0,00
	Sous Total compte 2175	138 608,25	0,00	0,00	0,00	0,00	0,00	138 608,25	0,00	138 608,25	0,00
21786	Cheptel	2 033,33	0,00	0,00	0,00	0,00	0,00	2 033,33	0,00	2 033,33	0,00
	Sous Total compte 2178	2 033,33	0,00	0,00	0,00	0,00	0,00	2 033,33	0,00	2 033,33	0,00
	Sous Total compte 217	140 641,58	0,00	0,00	0,00	0,00	0,00	140 641,58	0,00	140 641,58	0,00
2181	Installations générales, agencements et	990 944,53	0,00	0,00	0,00	0,00	0,00	990 944,53	0,00	990 944,53	0,00
21828	Autres matériels de transport	26 748 463,33	0,00	0,00	259 140,74	3 336 410,46	4 734,47	30 084 873,79	263 875,21	29 820 998,58	0,00
	Sous Total compte 2182	26 748 463,33	0,00	0,00	259 140,74	3 336 410,46	4 734,47	30 084 873,79	263 875,21	29 820 998,58	0,00
21831	Matériel informatique scolaire	4 481 681,80	0,00	0,00	0,00	1 207 392,75	0,00	5 689 074,55	0,00	5 689 074,55	0,00
21838	Autre matériel informatique	8 713 474,08	0,00	0,00	0,00	191 760,42	0,00	8 905 234,50	0,00	8 905 234,50	0,00
	Sous Total compte 2183	13 195 155,88	0,00	0,00	0,00	1 399 153,17	0,00	14 594 309,05	0,00	14 594 309,05	0,00
21841	Matériel de bureau et mobilier scolaires	4 667 397,13	0,00	0,00	0,00	0,00	0,00	4 667 397,13	0,00	4 667 397,13	0,00

III – ÉTATS FINANCIERS

III

Balance des comptes

D

Numéro de compte	Libellé du compte	Balance d'entrée		Opérations non budgétaires		Opérations budgétaires		Total		Soldes	
		Débit	Crédit	Débit	Crédit	Débit	Crédit	Débit	Crédit	Débit	Crédit
21848	Autres matériels de bureau et mobiliers	25 366 199,46	0,00	0,00	0,00	786 891,29	0,00	26 153 090,75	0,00	26 153 090,75	0,00
	Sous Total compte 2184	30 033 596,59	0,00	0,00	0,00	786 891,29	0,00	30 820 487,88	0,00	30 820 487,88	0,00
2185	Matériel de téléphonie	355,80	0,00	0,00	0,00	1 920,00	0,00	2 275,80	0,00	2 275,80	0,00
2186	Cheptel	289 740,04	0,00	0,00	0,00	0,00	0,00	289 740,04	0,00	289 740,04	0,00
2188	Autres	47 342 106,92	0,00	67 200,00	69 762,93	2 253 422,03	851,77	49 662 728,95	70 614,70	49 592 114,25	0,00
	Sous Total compte 218	118 600 363,09	0,00	67 200,00	328 903,67	7 777 796,95	5 586,24	126 445 360,04	334 489,91	126 110 870,13	0,00
	Sous Total compte 21	1 309 809 317,56	0,00	5 934 768,00	328 903,67	31 975 028,20	5 287 384,10	1 347 719 113,76	5 616 287,77	1 342 102 825,99	0,00
2235	Installations générales, agencements, am	19 560,08	0,00	0,00	0,00	0,00	0,00	19 560,08	0,00	19 560,08	0,00
	Sous Total compte 223	19 560,08	0,00	0,00	0,00	0,00	0,00	19 560,08	0,00	19 560,08	0,00
	Sous Total compte 22	19 560,08	0,00	0,00	0,00	0,00	0,00	19 560,08	0,00	19 560,08	0,00
2312	Agencements et aménagements de terrains	115 955 374,41	0,00	0,00	0,00	13 684 490,48	0,00	129 639 864,89	0,00	129 639 864,89	0,00
2313	Constructions	967 900 232,57	0,00	0,00	1 023 602,00	56 088 832,82	18 012,68	1 023 989 065,39	1 041 614,68	1 022 947 450,71	0,00
2315	Installations, matériel et outillage tec	55 433 233,66	0,00	0,00	631,00	871 632,60	23,03	56 304 866,26	654,03	56 304 212,23	0,00
2316	Restauration des biens historiques et cu	3 757 520,62	0,00	0,00	0,00	381 771,38	0,00	4 139 292,00	0,00	4 139 292,00	0,00
2318	Autres immobilisations corporelles	2 098 234,71	0,00	0,00	0,00	831 166,58	0,00	2 929 401,29	0,00	2 929 401,29	0,00
	Sous Total compte 231	1 145 144 595,97	0,00	0,00	1 024 233,00	71 857 893,86	18 035,71	1 217 002 489,83	1 042 268,71	1 215 960 221,12	0,00
238	Avances versées sur commandes d'immobili	5 462 141,81	0,00	0,00	0,00	9 597 699,32	7 366 440,96	15 059 841,13	7 366 440,96	7 693 400,17	0,00
	Sous Total compte 23	1 150 606 737,78	0,00	0,00	1 024 233,00	81 455 593,18	7 384 476,67	1 232 062 330,96	8 408 709,67	1 223 653 621,29	0,00
243	Mises en affectation à une régie dotée d	3 629 410,64	0,00	0,00	0,00	0,00	0,00	3 629 410,64	0,00	3 629 410,64	0,00
	Sous Total compte 24	3 629 410,64	0,00	0,00	0,00	0,00	0,00	3 629 410,64	0,00	3 629 410,64	0,00
261	Titres de participation	11 448 434,10	0,00	0,00	0,00	797 510,00	0,00	12 245 944,10	0,00	12 245 944,10	0,00

III – ÉTATS FINANCIERS

III

Balance des comptes

D

Numéro de compte	Libellé du compte	Balance d'entrée		Opérations non budgétaires		Opérations budgétaires		Total		Soldes	
		Débit	Crédit	Débit	Crédit	Débit	Crédit	Débit	Crédit	Débit	Crédit
266	Autres formes de participation	1 219 592,14	0,00	0,00	0,00	0,00	0,00	1 219 592,14	0,00	1 219 592,14	0,00
	Sous Total compte 26	12 668 026,24	0,00	0,00	0,00	797 510,00	0,00	13 465 536,24	0,00	13 465 536,24	0,00
271	Titres immobilisés (droits de propriété)	32 390,54	0,00	0,00	0,00	0,00	0,00	32 390,54	0,00	32 390,54	0,00
272	Titres immobilisés (droits de créance)	2 340 505,38	0,00	0,00	0,00	0,00	0,00	2 340 505,38	0,00	2 340 505,38	0,00
2745	Avances remboursables	0,00	0,00	0,00	0,00	900 000,00	900 000,00	900 000,00	900 000,00	0,00	0,00
2748	Autres prêts	390 168,83	0,00	0,00	0,00	0,00	0,00	390 168,83	0,00	390 168,83	0,00
	Sous Total compte 274	390 168,83	0,00	0,00	0,00	900 000,00	900 000,00	1 290 168,83	900 000,00	390 168,83	0,00
275	Dépôts et cautionnements versés	30 930,82	0,00	0,00	0,00	3 000,00	0,00	33 930,82	0,00	33 930,82	0,00
27636	CCAS et caisse des écoles	0,00	0,00	0,00	0,00	300 000,00	300 000,00	300 000,00	300 000,00	0,00	0,00
	Sous Total compte 2763	0,00	0,00	0,00	0,00	300 000,00	300 000,00	300 000,00	300 000,00	0,00	0,00
	Sous Total compte 276	0,00	0,00	0,00	0,00	300 000,00	300 000,00	300 000,00	300 000,00	0,00	0,00
	Sous Total compte 27	2 793 995,57	0,00	0,00	0,00	1 203 000,00	1 200 000,00	3 996 995,57	1 200 000,00	2 796 995,57	0,00
28031	Frais d'études	0,00	1 209 422,96	997 964,40	0,00	0,00	439 086,59	997 964,40	1 648 509,55	0,00	650 545,15
28032	Frais de recherche et de développement	0,00	16 213,15	0,07	0,00	0,00	47 700,78	0,07	63 913,93	0,00	63 913,86
28033	Frais d'insertion	0,00	109 649,27	96 891,59	0,00	0,00	11 429,40	96 891,59	121 078,67	0,00	24 187,08
	Sous Total compte 2803	0,00	1 335 285,38	1 094 856,06	0,00	0,00	498 216,77	1 094 856,06	1 833 502,15	0,00	738 646,09
2804112	Bâtiments et installations	0,00	3 014 689,32	2 700,00	0,00	0,00	330 276,46	2 700,00	3 344 965,78	0,00	3 342 265,78
2804113	Projets d'infrastructures d'intérêt nati	0,00	780 000,00	0,00	0,00	0,00	60 000,00	0,00	840 000,00	0,00	840 000,00
	Sous Total compte 280411	0,00	3 794 689,32	2 700,00	0,00	0,00	390 276,46	2 700,00	4 184 965,78	0,00	4 182 265,78
2804122	Bâtiments et installations	0,00	45 801,00	45 801,00	0,00	0,00	0,00	45 801,00	45 801,00	0,00	0,00
	Sous Total compte 280412	0,00	45 801,00	45 801,00	0,00	0,00	0,00	45 801,00	45 801,00	0,00	0,00

III – ÉTATS FINANCIERS

III

Balance des comptes

D

Numéro de compte	Libellé du compte	Balance d'entrée		Opérations non budgétaires		Opérations budgétaires		Total		Soldes	
		Débit	Crédit	Débit	Crédit	Débit	Crédit	Débit	Crédit	Débit	Crédit
2804131	Biens mobiliers, matériel et études	0,00	12 000,00	12 000,00	0,00	0,00	0,00	12 000,00	12 000,00	0,00	0,00
2804132	Bâtiments et installations	0,00	58 615,76	0,00	0,00	0,00	24 495,38	0,00	83 111,14	0,00	83 111,14
	Sous Total compte 280413	0,00	70 615,76	12 000,00	0,00	0,00	24 495,38	12 000,00	95 111,14	0,00	83 111,14
28041481	Biens mobiliers, matériel et études	0,00	90 277,90	90 277,90	0,00	0,00	0,00	90 277,90	90 277,90	0,00	0,00
28041482	Bâtiments et installations	0,00	7 583,28	0,00	0,00	0,00	1 006,66	0,00	8 589,94	0,00	8 589,94
	Sous Total compte 2804148	0,00	97 861,18	90 277,90	0,00	0,00	1 006,66	90 277,90	98 867,84	0,00	8 589,94
	Sous Total compte 280414	0,00	97 861,18	90 277,90	0,00	0,00	1 006,66	90 277,90	98 867,84	0,00	8 589,94
28041511	Biens mobiliers, matériel et études	0,00	29 680 868,17	25 417 667,54	0,00	0,00	5 113 117,24	25 417 667,54	34 793 985,41	0,00	9 376 317,87
28041512	Bâtiments et installations	0,00	5 528 737,87	0,00	0,00	0,00	1 095 453,87	0,00	6 624 191,74	0,00	6 624 191,74
28041513	Projets d'infrastructures d'intérêt nati	0,00	79 999,92	0,00	0,00	0,00	6 666,66	0,00	86 666,58	0,00	86 666,58
	Sous Total compte 2804151	0,00	35 289 605,96	25 417 667,54	0,00	0,00	6 215 237,77	25 417 667,54	41 504 843,73	0,00	16 087 176,19
28041582	Bâtiments et installations	0,00	1 075 924,90	20 000,00	0,00	0,00	310 884,93	20 000,00	1 386 809,83	0,00	1 366 809,83
28041583	Projets d'infrastructures d'intérêt nati	0,00	32 713,98	0,00	0,00	0,00	2 516,46	0,00	35 230,44	0,00	35 230,44
	Sous Total compte 2804158	0,00	1 108 638,88	20 000,00	0,00	0,00	313 401,39	20 000,00	1 422 040,27	0,00	1 402 040,27
	Sous Total compte 280415	0,00	36 398 244,84	25 437 667,54	0,00	0,00	6 528 639,16	25 437 667,54	42 926 884,00	0,00	17 489 216,46
2804181	Biens mobiliers, matériel et études	0,00	1 027 921,67	821 500,00	0,00	0,00	336 967,50	821 500,00	1 364 889,17	0,00	543 389,17
2804182	Bâtiments et installations	0,00	437 024,95	0,00	0,00	0,00	140 795,98	0,00	577 820,93	0,00	577 820,93
	Sous Total compte 280418	0,00	1 464 946,62	821 500,00	0,00	0,00	477 763,48	821 500,00	1 942 710,10	0,00	1 121 210,10
	Sous Total compte 28041	0,00	41 872 158,72	26 409 946,44	0,00	0,00	7 422 181,14	26 409 946,44	49 294 339,86	0,00	22 884 393,42
280421	Biens mobiliers, matériel et études	0,00	4 644 570,59	2 952 720,83	0,00	0,00	1 131 232,14	2 952 720,83	5 775 802,73	0,00	2 823 081,90
280422	Bâtiments et installations	0,00	7 076 885,76	301 287,16	0,00	0,00	689 233,74	301 287,16	7 766 119,50	0,00	7 464 832,34

III – ÉTATS FINANCIERS	III
Balance des comptes	D

Numéro de compte	Libellé du compte	Balance d'entrée		Opérations non budgétaires		Opérations budgétaires		Total		Soldes	
		Débit	Crédit	Débit	Crédit	Débit	Crédit	Débit	Crédit	Débit	Crédit
	Sous Total compte 28042	0,00	11 721 456,35	3 254 007,99	0,00	0,00	1 820 465,88	3 254 007,99	13 541 922,23	0,00	10 287 914,24
2804412	Bâtiments et installations	0,00	1,90	0,90	0,00	0,00	397 941,67	0,90	397 943,57	0,00	397 942,67
	Sous Total compte 280441	0,00	1,90	0,90	0,00	0,00	397 941,67	0,90	397 943,57	0,00	397 942,67
2804421	Biens mobiliers, matériel et études	0,00	29 435,66	0,00	0,00	0,00	25 658,20	0,00	55 093,86	0,00	55 093,86
2804422	Bâtiments et installations	0,00	18 726,90	0,00	0,00	0,00	13 829,00	0,00	32 555,90	0,00	32 555,90
	Sous Total compte 280442	0,00	48 162,56	0,00	0,00	0,00	39 487,20	0,00	87 649,76	0,00	87 649,76
	Sous Total compte 28044	0,00	48 164,46	0,90	0,00	0,00	437 428,87	0,90	485 593,33	0,00	485 592,43
	Sous Total compte 2804	0,00	53 641 779,53	29 663 955,33	0,00	0,00	9 680 075,89	29 663 955,33	63 321 855,42	0,00	33 657 900,09
2805	Concessions, brevets, licences, droits e	0,00	1 975 802,86	0,00	0,00	0,00	61 720,24	0,00	2 037 523,10	0,00	2 037 523,10
28088	Autres immobilisations incorporelles	0,00	990 595,81	0,00	0,00	0,00	44 829,21	0,00	1 035 425,02	0,00	1 035 425,02
	Sous Total compte 2808	0,00	990 595,81	0,00	0,00	0,00	44 829,21	0,00	1 035 425,02	0,00	1 035 425,02
	Sous Total compte 280	0,00	57 943 463,58	30 758 811,39	0,00	0,00	10 284 842,11	30 758 811,39	68 228 305,69	0,00	37 469 494,30
28121	Plantations d'arbres et d'arbustes	0,00	4 134 979,95	0,00	0,00	0,00	691 913,04	0,00	4 826 892,99	0,00	4 826 892,99
28128	Autres agencements et aménagements	0,00	33 924 239,01	0,00	0,00	0,00	5 843 826,08	0,00	39 768 065,09	0,00	39 768 065,09
	Sous Total compte 2812	0,00	38 059 218,96	0,00	0,00	0,00	6 535 739,12	0,00	44 594 958,08	0,00	44 594 958,08
281312	Bâtiments scolaires	0,00	896 993,33	0,00	0,00	0,00	1 087 648,39	0,00	1 984 641,72	0,00	1 984 641,72
281314	Bâtiments culturels et sportifs	0,00	472 503,53	0,00	0,00	0,00	334 709,37	0,00	807 212,90	0,00	807 212,90
281316	Équipements du cimetière	0,00	990,14	0,00	0,00	0,00	1 541,84	0,00	2 531,98	0,00	2 531,98
281318	Autres bâtiments publics	0,00	326,67	0,00	0,00	0,00	2 400,00	0,00	2 726,67	0,00	2 726,67
	Sous Total compte 28131	0,00	1 370 813,67	0,00	0,00	0,00	1 426 299,60	0,00	2 797 113,27	0,00	2 797 113,27
281321	Immeubles de rapport	0,00	7 170 123,23	0,00	0,00	0,00	1 072 109,73	0,00	8 242 232,96	0,00	8 242 232,96
281328	Autres bâtiments privés	0,00	32 718,52	0,00	0,00	0,00	21 651,96	0,00	54 370,48	0,00	54 370,48

III – ÉTATS FINANCIERS	III
Balance des comptes	D

Numéro de compte	Libellé du compte	Balance d'entrée		Opérations non budgétaires		Opérations budgétaires		Total		Soldes	
		Débit	Crédit	Débit	Crédit	Débit	Crédit	Débit	Crédit	Débit	Crédit
	Sous Total compte 28132	0,00	7 202 841,75	0,00	0,00	0,00	1 093 761,69	0,00	8 296 603,44	0,00	8 296 603,44
281351	Bâtiments publics	0,00	1 518 813,82	0,00	73 140,59	0,00	1 885 440,01	0,00	3 477 394,42	0,00	3 477 394,42
281352	Bâtiments privés	0,00	2 026,98	0,00	0,00	0,00	1,00	0,00	2 027,98	0,00	2 027,98
	Sous Total compte 28135	0,00	1 520 840,80	0,00	73 140,59	0,00	1 885 441,01	0,00	3 479 422,40	0,00	3 479 422,40
28138	Autres constructions	0,00	9 103,73	0,00	0,00	0,00	7 234,75	0,00	16 338,48	0,00	16 338,48
	Sous Total compte 2813	0,00	10 103 599,95	0,00	73 140,59	0,00	4 412 737,05	0,00	14 589 477,59	0,00	14 589 477,59
28145	Constructions sur sol d'autrui - Install	0,00	777 297,13	0,00	0,00	0,00	0,00	0,00	777 297,13	0,00	777 297,13
	Sous Total compte 2814	0,00	777 297,13	0,00	0,00	0,00	0,00	0,00	777 297,13	0,00	777 297,13
281534	Réseaux d'électrification	0,00	381 145,00	0,00	0,00	0,00	0,00	0,00	381 145,00	0,00	381 145,00
281538	Autres réseaux	0,00	172 951,44	0,00	0,00	0,00	0,00	0,00	172 951,44	0,00	172 951,44
	Sous Total compte 28153	0,00	554 096,44	0,00	0,00	0,00	0,00	0,00	554 096,44	0,00	554 096,44
281568	Autre matériel et outillage d'incendie e	0,00	32 597,97	0,00	0,00	0,00	0,00	0,00	32 597,97	0,00	32 597,97
	Sous Total compte 28156	0,00	32 597,97	0,00	0,00	0,00	0,00	0,00	32 597,97	0,00	32 597,97
2815738	Autre matériel et outillage de voirie	0,00	2 838 712,00	0,00	0,00	0,00	683 602,98	0,00	3 522 314,98	0,00	3 522 314,98
	Sous Total compte 281573	0,00	2 838 712,00	0,00	0,00	0,00	683 602,98	0,00	3 522 314,98	0,00	3 522 314,98
	Sous Total compte 28157	0,00	2 838 712,00	0,00	0,00	0,00	683 602,98	0,00	3 522 314,98	0,00	3 522 314,98
28158	Autres installations, matériel et outill	0,00	4 908 765,77	0,00	0,00	0,00	176 581,64	0,00	5 085 347,41	0,00	5 085 347,41
	Sous Total compte 2815	0,00	8 334 172,18	0,00	0,00	0,00	860 184,62	0,00	9 194 356,80	0,00	9 194 356,80
28161	Biens historiques et culturels immobilié	0,00	5 466,36	0,00	0,00	0,00	3 264,13	0,00	8 730,49	0,00	8 730,49
28162	Biens historiques et culturels mobiliers	0,00	2 428 210,16	0,00	0,00	0,00	232 999,96	0,00	2 661 210,12	0,00	2 661 210,12
	Sous Total compte 2816	0,00	2 433 676,52	0,00	0,00	0,00	236 264,09	0,00	2 669 940,61	0,00	2 669 940,61

III – ÉTATS FINANCIERS

III

Balance des comptes

D

Numéro de compte	Libellé du compte	Balance d'entrée		Opérations non budgétaires		Opérations budgétaires		Total		Soldes	
		Débit	Crédit	Débit	Crédit	Débit	Crédit	Débit	Crédit	Débit	Crédit
281758	Autres installations, matériel et outill	0,00	98 728,76	0,00	0,00	0,00	7 861,63	0,00	106 590,39	0,00	106 590,39
	Sous Total compte 28175	0,00	98 728,76	0,00	0,00	0,00	7 861,63	0,00	106 590,39	0,00	106 590,39
281786	Cheptel	0,00	2 033,33	0,00	0,00	0,00	0,00	0,00	2 033,33	0,00	2 033,33
	Sous Total compte 28178	0,00	2 033,33	0,00	0,00	0,00	0,00	0,00	2 033,33	0,00	2 033,33
	Sous Total compte 2817	0,00	100 762,09	0,00	0,00	0,00	7 861,63	0,00	108 623,72	0,00	108 623,72
28181	Installations générales, agencements et	0,00	961 078,93	0,00	0,00	0,00	7 120,80	0,00	968 199,73	0,00	968 199,73
281828	Autres matériels de transport	0,00	18 549 208,62	259 140,74	0,00	0,00	1 868 829,84	259 140,74	20 418 038,46	0,00	20 158 897,72
	Sous Total compte 28182	0,00	18 549 208,62	259 140,74	0,00	0,00	1 868 829,84	259 140,74	20 418 038,46	0,00	20 158 897,72
281831	Matériel informatique scolaire	0,00	1 429 504,69	0,00	0,00	0,00	626 958,39	0,00	2 056 463,08	0,00	2 056 463,08
281838	Autre matériel informatique	0,00	8 593 586,46	0,00	0,00	0,00	147 811,27	0,00	8 741 397,73	0,00	8 741 397,73
	Sous Total compte 28183	0,00	10 023 091,15	0,00	0,00	0,00	774 769,66	0,00	10 797 860,81	0,00	10 797 860,81
281841	Matériel de bureau et mobilier scolaires	0,00	3 821 922,86	0,00	0,00	0,00	192 599,93	0,00	4 014 522,79	0,00	4 014 522,79
281848	Autres matériels de bureau et mobiliers	0,00	23 051 689,80	0,00	0,00	192 599,93	1 002 224,96	192 599,93	24 053 914,76	0,00	23 861 314,83
	Sous Total compte 28184	0,00	26 873 612,66	0,00	0,00	192 599,93	1 194 824,89	192 599,93	28 068 437,55	0,00	27 875 837,62
28185	Matériel de téléphonie	0,00	0,00	0,00	0,00	0,00	1 626,67	0,00	1 626,67	0,00	1 626,67
28186	Cheptel	0,00	285 240,04	0,00	0,00	0,00	1 855,80	0,00	287 095,84	0,00	287 095,84
28188	Autres	0,00	35 978 539,04	69 762,93	67 200,00	0,00	1 659 263,79	69 762,93	37 705 002,83	0,00	37 635 239,90
	Sous Total compte 2818	0,00	92 670 770,44	328 903,67	67 200,00	192 599,93	5 508 291,45	521 503,60	98 246 261,89	0,00	97 724 758,29
	Sous Total compte 281	0,00	152 479 497,27	328 903,67	140 340,59	192 599,93	17 561 077,96	521 503,60	170 180 915,82	0,00	169 659 412,22
	Sous Total compte 28	0,00	210 422 960,85	31 087 715,06	140 340,59	192 599,93	27 845 920,07	31 280 314,99	238 409 221,51	0,00	207 128 906,52
	Total classe 2	2 619 360 614,55	210 422 960,85	37 022 483,06	31 902 288,65	132 515 733,92	41 717 780,84	2 788 898 831,53	284 043 030,34	2 711 984 707,71	207 128 906,52
4011	Fournisseurs	0,00	6 760 836,23	79 653 415,85	75 325 201,40	0,00	0,00	79 653 415,85	82 086 037,63	0,00	2 432 621,78

III – ÉTATS FINANCIERS

III

Balance des comptes

D

Numéro de compte	Libellé du compte	Balance d'entrée		Opérations non budgétaires		Opérations budgétaires		Total		Soldes	
		Débit	Crédit	Débit	Crédit	Débit	Crédit	Débit	Crédit	Débit	Crédit
40171	Fournisseurs - Retenues de garantie	0,00	8 440,24	0,00	11,70	0,00	0,00	0,00	8 451,94	0,00	8 451,94
40172	Fournisseurs - Cessions, oppositions	0,00	2 923,83	201 464,09	201 464,09	0,00	0,00	201 464,09	204 387,92	0,00	2 923,83
40174	Fournisseurs Intérêts moratoires	0,00	0,00	785,54	785,54	0,00	0,00	785,54	785,54	0,00	0,00
	Sous Total compte 4017	0,00	11 364,07	202 249,63	202 261,33	0,00	0,00	202 249,63	213 625,40	0,00	11 375,77
	Sous Total compte 401	0,00	6 772 200,30	79 855 665,48	75 527 462,73	0,00	0,00	79 855 665,48	82 299 663,03	0,00	2 443 997,55
4021	Bénéficiaires de l'aide sociale	0,00	2 990,50	5 409,21	2 418,71	0,00	0,00	5 409,21	5 409,21	0,00	0,00
	Sous Total compte 402	0,00	2 990,50	5 409,21	2 418,71	0,00	0,00	5 409,21	5 409,21	0,00	0,00
4041	Fournisseurs d'immobilisations	0,00	6 625 391,57	116 942 994,01	116 297 120,87	0,00	0,00	116 942 994,01	122 922 512,44	0,00	5 979 518,43
40471	Fournisseurs d'immobilisations - Retenue	0,00	1 776 056,66	662 661,35	439 037,30	0,00	0,00	662 661,35	2 215 093,96	0,00	1 552 432,61
40472	Fournisseurs d'immobilisations - Cession	0,00	484 988,08	5 792 389,95	5 561 260,23	0,00	0,00	5 792 389,95	6 046 248,31	0,00	253 858,36
40473	Fournisseurs d'immobilisations - Pénalité	0,00	2 100,00	2 100,00	0,00	0,00	0,00	2 100,00	2 100,00	0,00	0,00
40474	Fournisseurs immobilisations Intérêt	0,00	0,00	31 396,30	33 676,05	0,00	0,00	31 396,30	33 676,05	0,00	2 279,75
	Sous Total compte 4047	0,00	2 263 144,74	6 488 547,60	6 033 973,58	0,00	0,00	6 488 547,60	8 297 118,32	0,00	1 808 570,72
	Sous Total compte 404	0,00	8 888 536,31	123 431 541,61	122 331 094,45	0,00	0,00	123 431 541,61	131 219 630,76	0,00	7 788 089,15
408	Fournisseurs - Factures non parvenues	0,00	17 044 108,16	17 044 108,16	16 374 145,25	0,00	0,00	17 044 108,16	33 418 253,41	0,00	16 374 145,25
4091	Fournisseurs - Avances versées sur comma	57 768,00	0,00	14 496,24	72 264,24	0,00	0,00	72 264,24	72 264,24	0,00	0,00
40971	Fournisseurs - Avoirs - Amiable	549,70	0,00	2 448,90	2 295,14	0,00	0,00	2 998,60	2 295,14	703,46	0,00
40976	Fournisseurs - Avoirs - Contentieux	4 087,52	0,00	0,00	0,00	0,00	0,00	4 087,52	0,00	4 087,52	0,00
	Sous Total compte 4097	4 637,22	0,00	2 448,90	2 295,14	0,00	0,00	7 086,12	2 295,14	4 790,98	0,00
	Sous Total compte 409	62 405,22	0,00	16 945,14	74 559,38	0,00	0,00	79 350,36	74 559,38	4 790,98	0,00
	Sous Total compte 40	62 405,22	32 707 835,27	220 353 669,60	214 309 680,52	0,00	0,00	220 416 074,82	247 017 515,79	0,00	26 601 440,97

III – ÉTATS FINANCIERS

III

Balance des comptes

D

Numéro de compte	Libellé du compte	Balance d'entrée		Opérations non budgétaires		Opérations budgétaires		Total		Soldes	
		Débit	Crédit	Débit	Crédit	Débit	Crédit	Débit	Crédit	Débit	Crédit
411	Redevables	8 516 173,58	0,00	18 644 709,36	21 468 727,46	0,00	0,00	27 160 882,94	21 468 727,46	5 692 155,48	0,00
414	Locataires-acquéreurs et locataires	4 550 456,26	0,00	10 501 229,02	13 942 578,49	0,00	0,00	15 051 685,28	13 942 578,49	1 109 106,79	0,00
415	Traites de coupe de bois (régime foresti	37 635,06	0,00	620 326,71	563 014,92	0,00	0,00	657 961,77	563 014,92	94 946,85	0,00
4161	Créances douteuses	2 500 763,86	0,00	3 966 279,56	2 928 291,92	0,00	0,00	6 467 043,42	2 928 291,92	3 538 751,50	0,00
	Sous Total compte 416	2 500 763,86	0,00	3 966 279,56	2 928 291,92	0,00	0,00	6 467 043,42	2 928 291,92	3 538 751,50	0,00
4181	Redevables - Produits non encore facturé	2 706 033,72	0,00	4 604 561,35	2 706 033,72	0,00	0,00	7 310 595,07	2 706 033,72	4 604 561,35	0,00
	Sous Total compte 418	2 706 033,72	0,00	4 604 561,35	2 706 033,72	0,00	0,00	7 310 595,07	2 706 033,72	4 604 561,35	0,00
	Sous Total compte 41	18 311 062,48	0,00	38 337 106,00	41 608 646,51	0,00	0,00	56 648 168,48	41 608 646,51	15 039 521,97	0,00
421	Personnel - Rémunérations dues	0,00	0,00	797 659,23	802 268,44	0,00	0,00	797 659,23	802 268,44	0,00	4 609,21
427	Personnel - Oppositions	0,00	0,00	7 094,76	7 094,76	0,00	0,00	7 094,76	7 094,76	0,00	0,00
4287	Produits à recevoir	3 264,58	0,00	28 700,00	3 264,58	0,00	0,00	31 964,58	3 264,58	28 700,00	0,00
	Sous Total compte 428	3 264,58	0,00	28 700,00	3 264,58	0,00	0,00	31 964,58	3 264,58	28 700,00	0,00
429	Déficits et débits des comptables et rég	36,50	0,00	0,00	36,50	0,00	0,00	36,50	36,50	0,00	0,00
	Sous Total compte 42	3 301,08	0,00	833 453,99	812 664,28	0,00	0,00	836 755,07	812 664,28	24 090,79	0,00
431	Sécurité sociale	0,00	0,00	316 042,47	316 042,47	0,00	0,00	316 042,47	316 042,47	0,00	0,00
437	Autres organismes sociaux	0,00	0,00	268 117,67	268 117,67	0,00	0,00	268 117,67	268 117,67	0,00	0,00
4386	Autres charges à payer	0,00	0,00	0,00	8 100,00	0,00	0,00	0,00	8 100,00	0,00	8 100,00
	Sous Total compte 438	0,00	0,00	0,00	8 100,00	0,00	0,00	0,00	8 100,00	0,00	8 100,00
	Sous Total compte 43	0,00	0,00	584 160,14	592 260,14	0,00	0,00	584 160,14	592 260,14	0,00	8 100,00
4411	Subventions à recevoir - Amiable	1 046 066,80	0,00	3 824 906,56	4 065 537,45	0,00	0,00	4 870 973,36	4 065 537,45	805 435,91	0,00
4416	Subventions à recevoir - Contentieux	433 174,52	0,00	505 856,92	273 145,51	0,00	0,00	939 031,44	273 145,51	665 885,93	0,00
	Sous Total compte 441	1 479 241,32	0,00	4 330 763,48	4 338 682,96	0,00	0,00	5 810 004,80	4 338 682,96	1 471 321,84	0,00

III – ÉTATS FINANCIERS

III

Balance des comptes

D

Numéro de compte	Libellé du compte	Balance d'entrée		Opérations non budgétaires		Opérations budgétaires		Total		Soldes	
		Débit	Crédit	Débit	Crédit	Débit	Crédit	Débit	Crédit	Débit	Crédit
4421	Prélèvement à la source - Impôt sur le r	0,00	0,00	149 578,80	149 578,80	0,00	0,00	149 578,80	149 578,80	0,00	0,00
	Sous Total compte 442	0,00	0,00	149 578,80	149 578,80	0,00	0,00	149 578,80	149 578,80	0,00	0,00
44311	Dépenses	0,00	0,00	127 670,68	127 670,68	0,00	0,00	127 670,68	127 670,68	0,00	0,00
44312	Recettes - Amiable	13 170,23	0,00	12 973 054,06	12 439 884,62	0,00	0,00	12 986 224,29	12 439 884,62	546 339,67	0,00
44316	Recettes - Contentieux	36 075,40	0,00	502 002,20	12 710,90	0,00	0,00	538 077,60	12 710,90	525 366,70	0,00
	Sous Total compte 4431	49 245,63	0,00	13 602 726,94	12 580 266,20	0,00	0,00	13 651 972,57	12 580 266,20	1 071 706,37	0,00
44321	Dépenses	0,00	0,00	188 485,86	188 585,96	0,00	0,00	188 485,86	188 585,96	0,00	100,10
44326	Recettes - Contentieux	641,51	0,00	0,00	0,00	0,00	0,00	641,51	0,00	641,51	0,00
	Sous Total compte 4432	641,51	0,00	188 485,86	188 585,96	0,00	0,00	189 127,37	188 585,96	541,41	0,00
44331	Dépenses	0,00	127 700,00	619 772,43	492 072,43	0,00	0,00	619 772,43	619 772,43	0,00	0,00
44332	Recettes - Amiable	0,00	0,00	15 583 443,06	15 583 443,06	0,00	0,00	15 583 443,06	15 583 443,06	0,00	0,00
	Sous Total compte 4433	0,00	127 700,00	16 203 215,49	16 075 515,49	0,00	0,00	16 203 215,49	16 203 215,49	0,00	0,00
44341	Dépenses	0,00	238,80	69 521,51	69 821,86	0,00	0,00	69 521,51	70 060,66	0,00	539,15
44342	Recettes - Amiable	66 336,32	0,00	230 121,43	281 711,25	0,00	0,00	296 457,75	281 711,25	14 746,50	0,00
44346	Recettes - Contentieux	0,00	0,00	87 042,65	0,00	0,00	0,00	87 042,65	0,00	87 042,65	0,00
	Sous Total compte 4434	66 336,32	238,80	386 685,59	351 533,11	0,00	0,00	453 021,91	351 771,91	101 250,00	0,00
44351	Dépenses	0,00	37 716 501,69	251 491 294,79	245 657 186,35	0,00	0,00	251 491 294,79	283 373 688,04	0,00	31 882 393,25
44352	Recettes - Amiable	100 000,00	0,00	72 520 536,79	72 620 536,79	0,00	0,00	72 620 536,79	72 620 536,79	0,00	0,00
44356	Recettes - Contentieux	431,07	0,00	0,00	0,00	0,00	0,00	431,07	0,00	431,07	0,00
	Sous Total compte 4435	100 431,07	37 716 501,69	324 011 831,58	318 277 723,14	0,00	0,00	324 112 262,65	355 994 224,83	0,00	31 881 962,18
44361	Dépenses	0,00	4 136,65	825 024,29	821 250,05	0,00	0,00	825 024,29	825 386,70	0,00	362,41
44362	Recettes - Amiable	300 000,00	0,00	300 000,00	600 000,00	0,00	0,00	600 000,00	600 000,00	0,00	0,00
	Sous Total compte 4436	300 000,00	4 136,65	1 125 024,29	1 421 250,05	0,00	0,00	1 425 024,29	1 425 386,70	0,00	362,41

III – ÉTATS FINANCIERS

III

Balance des comptes

D

Numéro de compte	Libellé du compte	Balance d'entrée		Opérations non budgétaires		Opérations budgétaires		Total		Soldes	
		Débit	Crédit	Débit	Crédit	Débit	Crédit	Débit	Crédit	Débit	Crédit
44371	Dépenses	0,00	2 312 000,00	2 399 560,47	2 291 692,47	0,00	0,00	2 399 560,47	4 603 692,47	0,00	2 204 132,00
	Sous Total compte 4437	0,00	2 312 000,00	2 399 560,47	2 291 692,47	0,00	0,00	2 399 560,47	4 603 692,47	0,00	2 204 132,00
44381	Dépenses	0,00	7 761,90	2 795 671,35	3 618 409,45	0,00	0,00	2 795 671,35	3 626 171,35	0,00	830 500,00
44382	Recettes - Amiable	1 402,20	0,00	39 242,40	0,00	0,00	0,00	40 644,60	0,00	40 644,60	0,00
44386	Recettes - Contentieux	878,77	0,00	0,00	0,00	0,00	0,00	878,77	0,00	878,77	0,00
	Sous Total compte 4438	2 280,97	7 761,90	2 834 913,75	3 618 409,45	0,00	0,00	2 837 194,72	3 626 171,35	0,00	788 976,63
	Sous Total compte 443	518 935,50	40 168 339,04	360 752 443,97	354 804 975,87	0,00	0,00	361 271 379,47	394 973 314,91	0,00	33 701 935,44
4452	TVA due intracommunautaire	0,00	17 856,60	64 007,99	57 913,50	0,00	0,00	64 007,99	75 770,10	0,00	11 762,11
44551	T.V.A. à décaisser	0,00	185 543,00	680 731,00	540 431,00	0,00	0,00	680 731,00	725 974,00	0,00	45 243,00
	Sous Total compte 4455	0,00	185 543,00	680 731,00	540 431,00	0,00	0,00	680 731,00	725 974,00	0,00	45 243,00
44562	T.V.A. sur immobilisations	185 706,61	0,00	1 205 400,58	1 330 747,43	0,00	0,00	1 391 107,19	1 330 747,43	60 359,76	0,00
44566	T.V.A. sur autres biens et services	133 460,88	0,00	383 691,56	392 181,77	0,00	0,00	517 152,44	392 181,77	124 970,67	0,00
44567	Crédit de T.V.A. à reporter	665 310,00	0,00	6 729 838,52	6 240 484,52	0,00	0,00	7 395 148,52	6 240 484,52	1 154 664,00	0,00
	Sous Total compte 4456	984 477,49	0,00	8 318 930,66	7 963 413,72	0,00	0,00	9 303 408,15	7 963 413,72	1 339 994,43	0,00
44571	T.V.A. collectée	0,00	133 431,46	731 764,76	738 903,89	0,00	0,00	731 764,76	872 335,35	0,00	140 570,59
	Sous Total compte 4457	0,00	133 431,46	731 764,76	738 903,89	0,00	0,00	731 764,76	872 335,35	0,00	140 570,59
44583	Remboursement de taxes sur le chiffre d'	479 959,00	0,00	908 028,00	908 028,00	0,00	0,00	1 387 987,00	908 028,00	479 959,00	0,00
445888	Autres taxes sur le chiffre d'affaires à	0,00	16 349,11	0,00	0,00	0,00	0,00	0,00	16 349,11	0,00	16 349,11
	Sous Total compte 44588	0,00	16 349,11	0,00	0,00	0,00	0,00	0,00	16 349,11	0,00	16 349,11
	Sous Total compte 4458	479 959,00	16 349,11	908 028,00	908 028,00	0,00	0,00	1 387 987,00	924 377,11	463 609,89	0,00
	Sous Total compte 445	1 464 436,49	353 180,17	10 703 462,41	10 208 690,11	0,00	0,00	12 167 898,90	10 561 870,28	1 606 028,62	0,00
447	Autres impôts, taxes et versements assim	0,00	1 260,73	1 498 326,45	1 498 454,25	0,00	0,00	1 498 326,45	1 499 714,98	0,00	1 388,53

III – ÉTATS FINANCIERS

III

Balance des comptes

D

Numéro de compte	Libellé du compte	Balance d'entrée		Opérations non budgétaires		Opérations budgétaires		Total		Soldes	
		Débit	Crédit	Débit	Crédit	Débit	Crédit	Débit	Crédit	Débit	Crédit
4486	Autres charges à payer	0,00	828 802,96	828 802,96	393 319,83	0,00	0,00	828 802,96	1 222 122,79	0,00	393 319,83
4487	Produits à recevoir	962 924,20	0,00	1 665 146,39	962 924,20	0,00	0,00	2 628 070,59	962 924,20	1 665 146,39	0,00
	Sous Total compte 448	962 924,20	828 802,96	2 493 949,35	1 356 244,03	0,00	0,00	3 456 873,55	2 185 046,99	1 271 826,56	0,00
	Sous Total compte 44	4 425 537,51	41 351 582,90	379 928 524,46	372 356 626,02	0,00	0,00	384 354 061,97	413 708 208,92	0,00	29 354 146,95
451001	Compte de rattachement avec... (à subdiv	0,00	170 619,17	1 340 466,64	1 336 541,55	0,00	0,00	1 340 466,64	1 507 160,72	0,00	166 694,08
	Sous Total compte 451	0,00	170 619,17	1 340 466,64	1 336 541,55	0,00	0,00	1 340 466,64	1 507 160,72	0,00	166 694,08
452	Deniers des pupilles	0,00	0,00	0,00	218,58	0,00	0,00	0,00	218,58	0,00	218,58
4541101	Dépenses	343 406,12	0,00	0,00	0,00	92 512,80	0,00	435 918,92	0,00	435 918,92	0,00
4541104	Dépenses	0,00	0,00	0,00	0,00	2 363,52	0,00	2 363,52	0,00	2 363,52	0,00
4541105	Dépenses	212 563,92	0,00	0,00	0,00	40 456,92	1 076,40	253 020,84	1 076,40	251 944,44	0,00
	Sous Total compte 45411	555 970,04	0,00	0,00	0,00	135 333,24	1 076,40	691 303,28	1 076,40	690 226,88	0,00
4541201	Recettes	0,00	335 585,46	0,00	0,00	0,00	43 500,00	0,00	379 085,46	0,00	379 085,46
4541204	Recettes	0,00	75 910,57	0,00	0,00	0,00	11 255,62	0,00	87 166,19	0,00	87 166,19
4541205	Recettes	0,00	201 442,74	0,00	0,00	0,00	50 501,70	0,00	251 944,44	0,00	251 944,44
	Sous Total compte 45412	0,00	612 938,77	0,00	0,00	0,00	105 257,32	0,00	718 196,09	0,00	718 196,09
	Sous Total compte 4541	555 970,04	612 938,77	0,00	0,00	135 333,24	106 333,72	691 303,28	719 272,49	0,00	27 969,21
	Sous Total compte 454	555 970,04	612 938,77	0,00	0,00	135 333,24	106 333,72	691 303,28	719 272,49	0,00	27 969,21
458104	Dépenses (à subdiviser par mandat)	39 242,40	0,00	0,00	39 242,40	0,00	0,00	39 242,40	39 242,40	0,00	0,00
458105	Dépenses (à subdiviser par mandat)	18 018,86	0,00	0,00	0,00	0,00	0,00	18 018,86	0,00	18 018,86	0,00
	Sous Total compte 4581	57 261,26	0,00	0,00	39 242,40	0,00	0,00	57 261,26	39 242,40	18 018,86	0,00
458204	Recettes (à subdiviser par mandat)	0,00	0,00	39 242,40	0,00	0,00	39 242,40	39 242,40	39 242,40	0,00	0,00
	Sous Total compte 4582	0,00	0,00	39 242,40	0,00	0,00	39 242,40	39 242,40	39 242,40	0,00	0,00

III – ÉTATS FINANCIERS

III

Balance des comptes

D

Numéro de compte	Libellé du compte	Balance d'entrée		Opérations non budgétaires		Opérations budgétaires		Total		Soldes	
		Débit	Crédit	Débit	Crédit	Débit	Crédit	Débit	Crédit	Débit	Crédit
	Sous Total compte 458	57 261,26	0,00	39 242,40	39 242,40	0,00	39 242,40	96 503,66	78 484,80	18 018,86	0,00
	Sous Total compte 45	613 231,30	783 557,94	1 379 709,04	1 376 002,53	135 333,24	145 576,12	2 128 273,58	2 305 136,59	0,00	176 863,01
4621	Créances sur cessions d'immobilisations	505 994,35	0,00	9 332 420,80	9 838 415,15	0,00	0,00	9 838 415,15	9 838 415,15	0,00	0,00
4626	Créances sur cessions d'immobilisations	60,00	0,00	150,00	150,00	0,00	0,00	210,00	150,00	60,00	0,00
	Sous Total compte 462	506 054,35	0,00	9 332 570,80	9 838 565,15	0,00	0,00	9 838 625,15	9 838 565,15	60,00	0,00
4643	Vacations encaissées à reverser	0,00	16 020,00	25 460,00	67 820,00	0,00	0,00	25 460,00	83 840,00	0,00	58 380,00
4648	Opérations pour le compte de tiers	0,00	5 016 458,20	8 071 956,79	6 824 216,61	0,00	0,00	8 071 956,79	11 840 674,81	0,00	3 768 718,02
	Sous Total compte 464	0,00	5 032 478,20	8 097 416,79	6 892 036,61	0,00	0,00	8 097 416,79	11 924 514,81	0,00	3 827 098,02
466	Excédents de versement	0,00	30 938,59	327 184,51	322 480,37	0,00	0,00	327 184,51	353 418,96	0,00	26 234,45
46711	Autres comptes créditeurs	0,00	3 042 822,35	129 686 208,21	131 551 491,89	0,00	0,00	129 686 208,21	134 594 314,24	0,00	4 908 106,03
	Sous Total compte 4671	0,00	3 042 822,35	129 686 208,21	131 551 491,89	0,00	0,00	129 686 208,21	134 594 314,24	0,00	4 908 106,03
46721	Débiteurs divers - Amiable	1 699 288,95	0,00	89 109 913,63	88 106 375,85	0,00	0,00	90 809 202,58	88 106 375,85	2 702 826,73	0,00
46726	Débiteurs divers - Contentieux	424 141,92	0,00	779 485,94	789 909,00	0,00	0,00	1 203 627,86	789 909,00	413 718,86	0,00
	Sous Total compte 4672	2 123 430,87	0,00	89 889 399,57	88 896 284,85	0,00	0,00	92 012 830,44	88 896 284,85	3 116 545,59	0,00
46751	Opérations avec des gérants d'immeubles	350 000,00	0,00	0,00	350 000,00	0,00	0,00	350 000,00	350 000,00	0,00	0,00
46752	Mandatire - Opérations déléguées - Rece	0,00	0,00	1 892 014,21	1 891 759,15	0,00	0,00	1 892 014,21	1 891 759,15	255,06	0,00
	Sous Total compte 4675	350 000,00	0,00	1 892 014,21	2 241 759,15	0,00	0,00	2 242 014,21	2 241 759,15	255,06	0,00
4678	Déficits sur opérations de gestion	0,20	0,00	68,90	84,93	0,00	0,00	69,10	84,93	0,00	15,83
	Sous Total compte 467	2 473 431,07	3 042 822,35	221 467 690,89	222 689 620,82	0,00	0,00	223 941 121,96	225 732 443,17	0,00	1 791 321,21
4686	Charges à payer	0,00	239 358,62	239 358,62	501 639,52	0,00	0,00	239 358,62	740 998,14	0,00	501 639,52
4687	Produits à recevoir	2 785 861,95	0,00	4 091 888,54	2 785 861,95	0,00	0,00	6 877 750,49	2 785 861,95	4 091 888,54	0,00
	Sous Total compte 468	2 785 861,95	239 358,62	4 331 247,16	3 287 501,47	0,00	0,00	7 117 109,11	3 526 860,09	3 590 249,02	0,00

III – ÉTATS FINANCIERS	III
Balance des comptes	D

Numéro de compte	Libellé du compte	Balance d'entrée		Opérations non budgétaires		Opérations budgétaires		Total		Soldes	
		Débit	Crédit	Débit	Crédit	Débit	Crédit	Débit	Crédit	Débit	Crédit
	Sous Total compte 46	5 765 347,37	8 345 597,76	243 556 110,15	243 030 204,42	0,00	0,00	249 321 457,52	251 375 802,18	0,00	2 054 344,66
4711	Versements des régisseurs	333 450,49	0,00	7 851 012,59	7 874 819,05	0,00	0,00	8 184 463,08	7 874 819,05	309 644,03	0,00
4712	Virements réimputés	0,00	15 301,46	215 318,58	253 203,83	0,00	0,00	215 318,58	268 505,29	0,00	53 186,71
47131	Versements sur contributions directes	0,00	0,00	216 761 551,00	216 761 551,00	0,00	0,00	216 761 551,00	216 761 551,00	0,00	0,00
47132	Versements sur dotation globale de fonct	0,00	0,00	63 347 087,16	63 347 087,16	0,00	0,00	63 347 087,16	63 347 087,16	0,00	0,00
47133	Fonds d'emprunt	0,00	0,00	44 975 000,00	44 975 000,00	0,00	0,00	44 975 000,00	44 975 000,00	0,00	0,00
47134	Subventions	0,00	719 259,87	5 166 867,01	4 546 936,02	0,00	0,00	5 166 867,01	5 266 195,89	0,00	99 328,88
47138	Autres	0,00	1 088 668,42	61 196 466,90	61 963 084,12	0,00	0,00	61 196 466,90	63 051 752,54	0,00	1 855 285,64
	Sous Total compte 4713	0,00	1 807 928,29	391 446 972,07	391 593 658,30	0,00	0,00	391 446 972,07	393 401 586,59	0,00	1 954 614,52
471411	Excédent à réimputer - Personnes physiqu	0,00	43 535,57	142 674,09	178 914,27	0,00	0,00	142 674,09	222 449,84	0,00	79 775,75
471412	Excédent à réimputer - Personnes morales	0,00	2 696 730,23	3 062 777,33	641 387,35	0,00	0,00	3 062 777,33	3 338 117,58	0,00	275 340,25
	Sous Total compte 47141	0,00	2 740 265,80	3 205 451,42	820 301,62	0,00	0,00	3 205 451,42	3 560 567,42	0,00	355 116,00
47143	Flux d'encaissements à réimputer	0,00	5 377,48	64 544,48	62 985,83	0,00	0,00	64 544,48	68 363,31	0,00	3 818,83
	Sous Total compte 4714	0,00	2 745 643,28	3 269 995,90	883 287,45	0,00	0,00	3 269 995,90	3 628 930,73	0,00	358 934,83
4716	Versements des mandataires	0,00	4 807 773,21	21 071 239,77	18 418 263,59	0,00	0,00	21 071 239,77	23 226 036,80	0,00	2 154 797,03
47171	Recettes relevé BDF - hors Héra	0,00	1 739,43	3 246 814,42	3 245 074,99	0,00	0,00	3 246 814,42	3 246 814,42	0,00	0,00
	Sous Total compte 4717	0,00	1 739,43	3 246 814,42	3 245 074,99	0,00	0,00	3 246 814,42	3 246 814,42	0,00	0,00
4718	Autres recettes à régulariser	0,00	16 409,40	23 252 848,61	23 350 517,49	0,00	0,00	23 252 848,61	23 366 926,89	0,00	114 078,28
	Sous Total compte 471	333 450,49	9 394 795,07	450 354 201,94	445 618 824,70	0,00	0,00	450 687 652,43	455 013 619,77	0,00	4 325 967,34
47211	Remboursement d'annuités d'emprunt	132 752,41	0,00	5 583 947,28	5 714 977,47	0,00	0,00	5 716 699,69	5 714 977,47	1 722,22	0,00
47218	Autres dépenses	0,00	0,00	18 171 125,54	20 125 934,93	0,00	0,00	18 171 125,54	20 125 934,93	0,00	1 954 809,39

III – ÉTATS FINANCIERS

III

Balance des comptes

D

Numéro de compte	Libellé du compte	Balance d'entrée		Opérations non budgétaires		Opérations budgétaires		Total		Soldes	
		Débit	Crédit	Débit	Crédit	Débit	Crédit	Débit	Crédit	Débit	Crédit
	Sous Total compte 4721	132 752,41	0,00	23 755 072,82	25 840 912,40	0,00	0,00	23 887 825,23	25 840 912,40	0,00	1 953 087,17
4722	Commissions bancaires en instance de man	0,00	0,00	17 697,66	17 697,66	0,00	0,00	17 697,66	17 697,66	0,00	0,00
4725	Allocations et secours	0,00	0,00	1 097 234,00	1 097 234,00	0,00	0,00	1 097 234,00	1 097 234,00	0,00	0,00
4728	Autres dépenses à régulariser	0,00	0,00	6 472 568,95	6 467 128,95	0,00	0,00	6 472 568,95	6 467 128,95	5 440,00	0,00
	Sous Total compte 472	132 752,41	0,00	31 342 573,43	33 422 973,01	0,00	0,00	31 475 325,84	33 422 973,01	0,00	1 947 647,17
4751	Redevables sur rôle	719 043,54	0,00	9 940 707,93	10 659 751,47	0,00	0,00	10 659 751,47	10 659 751,47	0,00	0,00
4757	Produits sur rôle	0,00	781 270,28	10 546 327,72	9 765 057,44	0,00	0,00	10 546 327,72	10 546 327,72	0,00	0,00
	Sous Total compte 475	719 043,54	781 270,28	20 487 035,65	20 424 808,91	0,00	0,00	21 206 079,19	21 206 079,19	0,00	0,00
4781	Frais de poursuite rattachés	0,00	0,00	880,10	332,75	0,00	0,00	880,10	332,75	547,35	0,00
4784	Arrondis sur déclaration de TVA	0,00	13,73	14,59	14,85	0,00	0,00	14,59	28,58	0,00	13,99
	Sous Total compte 478	0,00	13,73	894,69	347,60	0,00	0,00	894,69	361,33	533,36	0,00
	Sous Total compte 47	1 185 246,44	10 176 079,08	502 184 705,71	499 466 954,22	0,00	0,00	503 369 952,15	509 643 033,30	0,00	6 273 081,15
4911	Dépréciations des comptes de redevables	0,00	253 263,92	0,00	110 728,69	0,00	0,00	0,00	363 992,61	0,00	363 992,61
	Sous Total compte 491	0,00	253 263,92	0,00	110 728,69	0,00	0,00	0,00	363 992,61	0,00	363 992,61
4961	Dépréciations des comptes de débiteurs d	0,00	50 493,05	0,00	5 882,66	0,00	0,00	0,00	56 375,71	0,00	56 375,71
	Sous Total compte 496	0,00	50 493,05	0,00	5 882,66	0,00	0,00	0,00	56 375,71	0,00	56 375,71
	Sous Total compte 49	0,00	303 756,97	0,00	116 611,35	0,00	0,00	0,00	420 368,32	0,00	420 368,32
	Total classe 4	30 366 131,40	93 668 409,92	1 387 157 439,09	1 373 669 649,99	135 333,24	145 576,12	1 417 658 903,73	1 467 483 636,03	29 479 874,61	79 304 606,91
5113	Titres spéciaux de paiement	7 111,11	0,00	65 178,81	65 996,09	0,00	0,00	72 289,92	65 996,09	6 293,83	0,00
5115	Cartes bancaires à l'encaissement	508,64	0,00	3 990 665,09	3 990 665,09	0,00	0,00	3 991 173,73	3 990 665,09	508,64	0,00
5116	T.I.P. à l'encaissement	0,00	0,00	443 535,64	443 535,64	0,00	0,00	443 535,64	443 535,64	0,00	0,00
51172	Chèques impayés	0,00	0,00	1 360,87	1 360,87	0,00	0,00	1 360,87	1 360,87	0,00	0,00

III – ÉTATS FINANCIERS

III

Balance des comptes

D

Numéro de compte	Libellé du compte	Balance d'entrée		Opérations non budgétaires		Opérations budgétaires		Total		Soldes	
		Débit	Crédit	Débit	Crédit	Débit	Crédit	Débit	Crédit	Débit	Crédit
51176	T.I.P. impayés	0,00	0,00	5 053,74	5 053,74	0,00	0,00	5 053,74	5 053,74	0,00	0,00
51178	Autres valeurs impayées	0,00	0,00	22 751,48	22 751,48	0,00	0,00	22 751,48	22 751,48	0,00	0,00
	Sous Total compte 5117	0,00	0,00	29 166,09	29 166,09	0,00	0,00	29 166,09	29 166,09	0,00	0,00
5118	Autres valeurs à l'encaissement	3 862,53	0,00	2 935 960,94	2 936 602,27	0,00	0,00	2 939 823,47	2 936 602,27	3 221,20	0,00
	Sous Total compte 511	11 482,28	0,00	7 464 506,57	7 465 965,18	0,00	0,00	7 475 988,85	7 465 965,18	10 023,67	0,00
515	Compte au Trésor	81 955 714,10	0,00	622 413 335,67	656 340 854,74	0,00	0,00	704 369 049,77	656 340 854,74	48 028 195,03	0,00
517	Livrets d'épargne des pupilles du départ	0,00	0,00	218,58	0,00	0,00	0,00	218,58	0,00	218,58	0,00
51931	Lignes de crédit de trésorerie non liées	0,00	0,00	49 000 000,00	49 000 000,00	0,00	0,00	49 000 000,00	49 000 000,00	0,00	0,00
	Sous Total compte 5193	0,00	0,00	49 000 000,00	49 000 000,00	0,00	0,00	49 000 000,00	49 000 000,00	0,00	0,00
	Sous Total compte 519	0,00	0,00	49 000 000,00	49 000 000,00	0,00	0,00	49 000 000,00	49 000 000,00	0,00	0,00
	Sous Total compte 51	81 967 196,38	0,00	678 878 060,82	712 806 819,92	0,00	0,00	760 845 257,20	712 806 819,92	48 038 437,28	0,00
5411	Régisseurs d'avances (avances)	6 084,73	0,00	22 792,73	23 214,69	0,00	0,00	28 877,46	23 214,69	5 662,77	0,00
5412	Régisseurs de recettes (fonds de caisse)	3 740,00	0,00	0,00	0,00	0,00	0,00	3 740,00	0,00	3 740,00	0,00
	Sous Total compte 541	9 824,73	0,00	22 792,73	23 214,69	0,00	0,00	32 617,46	23 214,69	9 402,77	0,00
5421	Administrateurs de legs	0,00	43 674,00	0,00	0,00	0,00	0,00	0,00	43 674,00	0,00	43 674,00
5428	Disponibilités chez d'autres tiers	264 638,58	0,00	0,00	43 396,50	0,00	0,00	264 638,58	43 396,50	221 242,08	0,00
	Sous Total compte 542	264 638,58	43 674,00	0,00	43 396,50	0,00	0,00	264 638,58	87 070,50	177 568,08	0,00
	Sous Total compte 54	274 463,31	43 674,00	22 792,73	66 611,19	0,00	0,00	297 256,04	110 285,19	186 970,85	0,00
580	Opérations d'ordre budgétaires	0,00	0,00	43 760 394,04	43 760 394,04	0,00	0,00	43 760 394,04	43 760 394,04	0,00	0,00
584	Encaissement par lecture optique	0,00	0,00	4 466 943,75	4 466 943,75	0,00	0,00	4 466 943,75	4 466 943,75	0,00	0,00
586	Opérations financières entre le budget p	0,00	0,00	375 951,17	375 951,17	0,00	0,00	375 951,17	375 951,17	0,00	0,00

III – ÉTATS FINANCIERS

III

Balance des comptes

D

Numéro de compte	Libellé du compte	Balance d'entrée		Opérations non budgétaires		Opérations budgétaires		Total		Soldes	
		Débit	Crédit	Débit	Crédit	Débit	Crédit	Débit	Crédit	Débit	Crédit
5872	Compte pivot - Admission en non valeur e	0,00	0,00	345 792,61	345 792,61	0,00	0,00	345 792,61	345 792,61	0,00	0,00
	Sous Total compte 587	0,00	0,00	345 792,61	345 792,61	0,00	0,00	345 792,61	345 792,61	0,00	0,00
588	Autres virements internes	0,00	0,00	1 071 871,42	1 071 871,42	0,00	0,00	1 071 871,42	1 071 871,42	0,00	0,00
	Sous Total compte 58	0,00	0,00	50 020 952,99	50 020 952,99	0,00	0,00	50 020 952,99	50 020 952,99	0,00	0,00
	Total classe 5	82 241 659,69	43 674,00	728 921 806,54	762 894 384,10	0,00	0,00	811 163 466,23	762 938 058,10	48 269 082,13	43 674,00
6042	Achats de prestations de services (autre	0,00	0,00	0,00	0,00	12 010 937,42	1 295 873,26	12 010 937,42	1 295 873,26	10 715 064,16	0,00
	Sous Total compte 604	0,00	0,00	0,00	0,00	12 010 937,42	1 295 873,26	12 010 937,42	1 295 873,26	10 715 064,16	0,00
60611	Eau et assainissement	0,00	0,00	0,00	0,00	1 229 513,23	298 881,93	1 229 513,23	298 881,93	930 631,30	0,00
60612	Énergie - Électricité	0,00	0,00	0,00	0,00	22 216 294,50	4 085 333,09	22 216 294,50	4 085 333,09	18 130 961,41	0,00
60613	Chauffage urbain	0,00	0,00	0,00	0,00	3 052 991,37	603 578,00	3 052 991,37	603 578,00	2 449 413,37	0,00
60618	Autres fournitures	0,00	0,00	0,00	0,00	2 465,90	0,00	2 465,90	0,00	2 465,90	0,00
	Sous Total compte 6061	0,00	0,00	0,00	0,00	26 501 265,00	4 987 793,02	26 501 265,00	4 987 793,02	21 513 471,98	0,00
60621	Combustibles	0,00	0,00	0,00	0,00	140 808,62	121 382,78	140 808,62	121 382,78	19 425,84	0,00
60623	Alimentation	0,00	0,00	0,00	0,00	184 353,08	4 859,90	184 353,08	4 859,90	179 493,18	0,00
60624	Produits de traitement	0,00	0,00	0,00	0,00	41,86	0,00	41,86	0,00	41,86	0,00
60628	Autres fournitures non stockées	0,00	0,00	0,00	0,00	114 432,77	0,00	114 432,77	0,00	114 432,77	0,00
	Sous Total compte 6062	0,00	0,00	0,00	0,00	439 636,33	126 242,68	439 636,33	126 242,68	313 393,65	0,00
60631	Fournitures d'entretien	0,00	0,00	0,00	0,00	503 061,63	17 876,29	503 061,63	17 876,29	485 185,34	0,00
60632	Fournitures de petit équipement	0,00	0,00	0,00	0,00	1 173 880,98	239 718,72	1 173 880,98	239 718,72	934 162,26	0,00
60633	Fournitures de voirie	0,00	0,00	0,00	0,00	40 147,60	0,00	40 147,60	0,00	40 147,60	0,00
60636	Habillement et Vêtements de travail	0,00	0,00	0,00	0,00	163 329,49	4 760,10	163 329,49	4 760,10	158 569,39	0,00
	Sous Total compte 6063	0,00	0,00	0,00	0,00	1 880 419,70	262 355,11	1 880 419,70	262 355,11	1 618 064,59	0,00

III – ÉTATS FINANCIERS

III

Balance des comptes

D

Numéro de compte	Libellé du compte	Balance d'entrée		Opérations non budgétaires		Opérations budgétaires		Total		Soldes	
		Débit	Crédit	Débit	Crédit	Débit	Crédit	Débit	Crédit	Débit	Crédit
6064	Fournitures administratives	0,00	0,00	0,00	0,00	29 569,58	0,00	29 569,58	0,00	29 569,58	0,00
6065	Livres, disques, cassettes ... (biblioth)	0,00	0,00	0,00	0,00	613 331,81	7 500,28	613 331,81	7 500,28	605 831,53	0,00
6067	Fournitures scolaires	0,00	0,00	0,00	0,00	1 259 609,94	60 259,04	1 259 609,94	60 259,04	1 199 350,90	0,00
6068	Autres matières et fournitures.	0,00	0,00	0,00	0,00	1 651 492,49	139 462,09	1 651 492,49	139 462,09	1 512 030,40	0,00
	Sous Total compte 606	0,00	0,00	0,00	0,00	32 375 324,85	5 583 612,22	32 375 324,85	5 583 612,22	26 791 712,63	0,00
6091	de matières premières (et fournitures)	0,00	0,00	0,00	0,00	0,00	2 190,12	0,00	2 190,12	0,00	2 190,12
6096	d'approvisionnements non stockés	0,00	0,00	0,00	0,00	0,00	15 578,74	0,00	15 578,74	0,00	15 578,74
	Sous Total compte 609	0,00	0,00	0,00	0,00	0,00	17 768,86	0,00	17 768,86	0,00	17 768,86
	Sous Total compte 60	0,00	0,00	0,00	0,00	44 386 262,27	6 897 254,34	44 386 262,27	6 897 254,34	37 489 007,93	0,00
611	Contrats de prestations de services	0,00	0,00	0,00	0,00	7 762 521,37	931 931,77	7 762 521,37	931 931,77	6 830 589,60	0,00
61228	Autres	0,00	0,00	0,00	0,00	348 215,64	36 970,00	348 215,64	36 970,00	311 245,64	0,00
	Sous Total compte 6122	0,00	0,00	0,00	0,00	348 215,64	36 970,00	348 215,64	36 970,00	311 245,64	0,00
	Sous Total compte 612	0,00	0,00	0,00	0,00	348 215,64	36 970,00	348 215,64	36 970,00	311 245,64	0,00
6132	Locations immobilières	0,00	0,00	0,00	0,00	2 297 558,04	231 861,52	2 297 558,04	231 861,52	2 065 696,52	0,00
61351	Matériel roulant	0,00	0,00	0,00	0,00	9 201,73	0,00	9 201,73	0,00	9 201,73	0,00
61358	Autres	0,00	0,00	0,00	0,00	3 255 932,97	884 628,42	3 255 932,97	884 628,42	2 371 304,55	0,00
	Sous Total compte 6135	0,00	0,00	0,00	0,00	3 265 134,70	884 628,42	3 265 134,70	884 628,42	2 380 506,28	0,00
	Sous Total compte 613	0,00	0,00	0,00	0,00	5 562 692,74	1 116 489,94	5 562 692,74	1 116 489,94	4 446 202,80	0,00
614	Charges locatives et de copropriété	0,00	0,00	0,00	0,00	1 853 590,04	110 027,57	1 853 590,04	110 027,57	1 743 562,47	0,00
61521	Terrains	0,00	0,00	0,00	0,00	4 243 238,66	588 876,53	4 243 238,66	588 876,53	3 654 362,13	0,00
615221	Bâtiments publics	0,00	0,00	0,00	0,00	3 348 743,20	483 078,78	3 348 743,20	483 078,78	2 865 664,42	0,00
615228	Autres bâtiments	0,00	0,00	0,00	0,00	505 669,21	30 215,60	505 669,21	30 215,60	475 453,61	0,00

III – ÉTATS FINANCIERS

III

Balance des comptes

D

Numéro de compte	Libellé du compte	Balance d'entrée		Opérations non budgétaires		Opérations budgétaires		Total		Soldes	
		Débit	Crédit	Débit	Crédit	Débit	Crédit	Débit	Crédit	Débit	Crédit
	Sous Total compte 61522	0,00	0,00	0,00	0,00	3 854 412,41	513 294,38	3 854 412,41	513 294,38	3 341 118,03	0,00
615231	Voiries	0,00	0,00	0,00	0,00	2 474 711,35	385 191,90	2 474 711,35	385 191,90	2 089 519,45	0,00
615232	Réseaux	0,00	0,00	0,00	0,00	93 379,68	27 923,93	93 379,68	27 923,93	65 455,75	0,00
	Sous Total compte 61523	0,00	0,00	0,00	0,00	2 568 091,03	413 115,83	2 568 091,03	413 115,83	2 154 975,20	0,00
61524	Bois et forêts	0,00	0,00	0,00	0,00	319 164,67	112 807,24	319 164,67	112 807,24	206 357,43	0,00
	Sous Total compte 6152	0,00	0,00	0,00	0,00	10 984 906,77	1 628 093,98	10 984 906,77	1 628 093,98	9 356 812,79	0,00
61551	Matériel roulant	0,00	0,00	0,00	0,00	79 404,22	0,00	79 404,22	0,00	79 404,22	0,00
61558	Autres biens mobiliers	0,00	0,00	0,00	0,00	250 837,45	23 972,28	250 837,45	23 972,28	226 865,17	0,00
	Sous Total compte 6155	0,00	0,00	0,00	0,00	330 241,67	23 972,28	330 241,67	23 972,28	306 269,39	0,00
6156	Maintenance	0,00	0,00	0,00	0,00	2 025 443,71	346 912,92	2 025 443,71	346 912,92	1 678 530,79	0,00
	Sous Total compte 615	0,00	0,00	0,00	0,00	13 340 592,15	1 998 979,18	13 340 592,15	1 998 979,18	11 341 612,97	0,00
6161	Multirisques	0,00	0,00	0,00	0,00	1 650 291,71	3 000,00	1 650 291,71	3 000,00	1 647 291,71	0,00
	Sous Total compte 616	0,00	0,00	0,00	0,00	1 650 291,71	3 000,00	1 650 291,71	3 000,00	1 647 291,71	0,00
617	Études et recherches	0,00	0,00	0,00	0,00	260 932,26	110 789,33	260 932,26	110 789,33	150 142,93	0,00
6182	Documentation générale et technique	0,00	0,00	0,00	0,00	24 009,55	0,00	24 009,55	0,00	24 009,55	0,00
6184	Versements à des organismes de formation	0,00	0,00	0,00	0,00	21 503,40	0,00	21 503,40	0,00	21 503,40	0,00
6185	Frais de colloques et séminaires	0,00	0,00	0,00	0,00	344 750,94	195 111,20	344 750,94	195 111,20	149 639,74	0,00
6188	Autres frais divers	0,00	0,00	0,00	0,00	31 196,00	0,00	31 196,00	0,00	31 196,00	0,00
	Sous Total compte 618	0,00	0,00	0,00	0,00	421 459,89	195 111,20	421 459,89	195 111,20	226 348,69	0,00
	Sous Total compte 61	0,00	0,00	0,00	0,00	31 200 295,80	4 503 298,99	31 200 295,80	4 503 298,99	26 696 996,81	0,00
6216	Personnel affecté par le GFP de rattaché	0,00	0,00	0,00	0,00	219 251 794,50	0,00	219 251 794,50	0,00	219 251 794,50	0,00
6218	Autre personnel extérieur	0,00	0,00	0,00	0,00	2 644 516,21	249 843,62	2 644 516,21	249 843,62	2 394 672,59	0,00

III – ÉTATS FINANCIERS

III

Balance des comptes

D

Numéro de compte	Libellé du compte	Balance d'entrée		Opérations non budgétaires		Opérations budgétaires		Total		Soldes	
		Débit	Crédit	Débit	Crédit	Débit	Crédit	Débit	Crédit	Débit	Crédit
	Sous Total compte 621	0,00	0,00	0,00	0,00	221 896 310,71	249 843,62	221 896 310,71	249 843,62	221 646 467,09	0,00
62268	Autres honoraires, conseils...	0,00	0,00	0,00	0,00	2 871 820,82	519 688,22	2 871 820,82	519 688,22	2 352 132,60	0,00
	Sous Total compte 6226	0,00	0,00	0,00	0,00	2 871 820,82	519 688,22	2 871 820,82	519 688,22	2 352 132,60	0,00
6227	Frais d'actes et de contentieux	0,00	0,00	0,00	0,00	270 006,55	300,00	270 006,55	300,00	269 706,55	0,00
6228	Divers	0,00	0,00	0,00	0,00	8 894 171,11	1 448 240,86	8 894 171,11	1 448 240,86	7 445 930,25	0,00
	Sous Total compte 622	0,00	0,00	0,00	0,00	12 035 998,48	1 968 229,08	12 035 998,48	1 968 229,08	10 067 769,40	0,00
6231	Annonces et insertions	0,00	0,00	0,00	0,00	518 700,77	63 910,03	518 700,77	63 910,03	454 790,74	0,00
6234	Réceptions	0,00	0,00	0,00	0,00	1 394 414,61	260 156,72	1 394 414,61	260 156,72	1 134 257,89	0,00
6236	Catalogues et imprimés	0,00	0,00	0,00	0,00	462 407,48	42 625,22	462 407,48	42 625,22	419 782,26	0,00
6237	Publications	0,00	0,00	0,00	0,00	11 708,85	0,00	11 708,85	0,00	11 708,85	0,00
6238	Divers	0,00	0,00	0,00	0,00	965 757,57	111 127,47	965 757,57	111 127,47	854 630,10	0,00
	Sous Total compte 623	0,00	0,00	0,00	0,00	3 352 989,28	477 819,44	3 352 989,28	477 819,44	2 875 169,84	0,00
6241	Transports de biens	0,00	0,00	0,00	0,00	158 899,44	22 177,42	158 899,44	22 177,42	136 722,02	0,00
6245	Transports de personnes extérieures à la	0,00	0,00	0,00	0,00	19 973,86	0,00	19 973,86	0,00	19 973,86	0,00
6247	Transports collectifs du personnel	0,00	0,00	0,00	0,00	1 256 150,38	143 144,15	1 256 150,38	143 144,15	1 113 006,23	0,00
6248	Divers	0,00	0,00	0,00	0,00	128,10	0,00	128,10	0,00	128,10	0,00
	Sous Total compte 624	0,00	0,00	0,00	0,00	1 435 151,78	165 321,57	1 435 151,78	165 321,57	1 269 830,21	0,00
6251	Voyages, déplacements et missions	0,00	0,00	0,00	0,00	106 235,24	16 699,76	106 235,24	16 699,76	89 535,48	0,00
	Sous Total compte 625	0,00	0,00	0,00	0,00	106 235,24	16 699,76	106 235,24	16 699,76	89 535,48	0,00
627	Services bancaires et assimilés.	0,00	0,00	0,00	0,00	86 785,48	0,00	86 785,48	0,00	86 785,48	0,00
6281	Concours divers (cotisations...)	0,00	0,00	0,00	0,00	495 592,40	38 159,94	495 592,40	38 159,94	457 432,46	0,00
6282	Frais de gardiennage	0,00	0,00	0,00	0,00	8 332 747,24	1 699 105,87	8 332 747,24	1 699 105,87	6 633 641,37	0,00

III – ÉTATS FINANCIERS

III

Balance des comptes

D

Numéro de compte	Libellé du compte	Balance d'entrée		Opérations non budgétaires		Opérations budgétaires		Total		Soldes	
		Débit	Crédit	Débit	Crédit	Débit	Crédit	Débit	Crédit	Débit	Crédit
6283	Frais de nettoyage des locaux	0,00	0,00	0,00	0,00	7 807 668,15	743 342,32	7 807 668,15	743 342,32	7 064 325,83	0,00
62876	Au GFP de rattachement	0,00	0,00	0,00	0,00	13 977 581,97	0,00	13 977 581,97	0,00	13 977 581,97	0,00
62878	A des tiers	0,00	0,00	0,00	0,00	468 029,85	164 534,94	468 029,85	164 534,94	303 494,91	0,00
	Sous Total compte 6287	0,00	0,00	0,00	0,00	14 445 611,82	164 534,94	14 445 611,82	164 534,94	14 281 076,88	0,00
6288	Autres	0,00	0,00	0,00	0,00	996 694,17	217 493,69	996 694,17	217 493,69	779 200,48	0,00
	Sous Total compte 628	0,00	0,00	0,00	0,00	32 078 313,78	2 862 636,76	32 078 313,78	2 862 636,76	29 215 677,02	0,00
629	Rabais, remises et ristournes obtenus su	0,00	0,00	0,00	0,00	0,00	76,63	0,00	76,63	0,00	76,63
	Sous Total compte 62	0,00	0,00	0,00	0,00	270 991 784,75	5 740 626,86	270 991 784,75	5 740 626,86	265 251 157,89	0,00
6331	Versement mobilité	0,00	0,00	0,00	0,00	14 989,26	0,00	14 989,26	0,00	14 989,26	0,00
6332	Cotisations versées au F.N.A.L.	0,00	0,00	0,00	0,00	3 747,00	0,00	3 747,00	0,00	3 747,00	0,00
6336	Cotisations au CNFPT et au centre de ges	0,00	0,00	0,00	0,00	7 497,00	0,00	7 497,00	0,00	7 497,00	0,00
	Sous Total compte 633	0,00	0,00	0,00	0,00	26 233,26	0,00	26 233,26	0,00	26 233,26	0,00
63512	Taxes foncières	0,00	0,00	0,00	0,00	1 925 635,79	19 285,00	1 925 635,79	19 285,00	1 906 350,79	0,00
63513	Autres impôts locaux	0,00	0,00	0,00	0,00	158 958,73	23 812,13	158 958,73	23 812,13	135 146,60	0,00
	Sous Total compte 6351	0,00	0,00	0,00	0,00	2 084 594,52	43 097,13	2 084 594,52	43 097,13	2 041 497,39	0,00
6354	Droits d'enregistrement et de timbre	0,00	0,00	0,00	0,00	964,00	0,00	964,00	0,00	964,00	0,00
6355	Taxes et impôts sur les véhicules	0,00	0,00	0,00	0,00	47,76	0,00	47,76	0,00	47,76	0,00
	Sous Total compte 635	0,00	0,00	0,00	0,00	2 085 606,28	43 097,13	2 085 606,28	43 097,13	2 042 509,15	0,00
6378	Autres impôts, taxes et versements assim	0,00	0,00	0,00	0,00	2 327 368,72	785 705,83	2 327 368,72	785 705,83	1 541 662,89	0,00
	Sous Total compte 637	0,00	0,00	0,00	0,00	2 327 368,72	785 705,83	2 327 368,72	785 705,83	1 541 662,89	0,00
	Sous Total compte 63	0,00	0,00	0,00	0,00	4 439 208,26	828 802,96	4 439 208,26	828 802,96	3 610 405,30	0,00
64131	Rémunérations	0,00	0,00	0,00	0,00	685 455,74	1 368,90	685 455,74	1 368,90	684 086,84	0,00

III – ÉTATS FINANCIERS

III

Balance des comptes

D

Numéro de compte	Libellé du compte	Balance d'entrée		Opérations non budgétaires		Opérations budgétaires		Total		Soldes	
		Débit	Crédit	Débit	Crédit	Débit	Crédit	Débit	Crédit	Débit	Crédit
64132	Supplément familial de traitement et ind	0,00	0,00	0,00	0,00	3 782,75	0,00	3 782,75	0,00	3 782,75	0,00
64138	Primes et autres indemnités	0,00	0,00	0,00	0,00	146 043,68	0,00	146 043,68	0,00	146 043,68	0,00
	Sous Total compte 6413	0,00	0,00	0,00	0,00	835 282,17	1 368,90	835 282,17	1 368,90	833 913,27	0,00
6419	Remboursements sur rémunérations du pers	0,00	0,00	0,00	0,00	3 264,58	1 052 629,26	3 264,58	1 052 629,26	0,00	1 049 364,68
	Sous Total compte 641	0,00	0,00	0,00	0,00	838 546,75	1 053 998,16	838 546,75	1 053 998,16	0,00	215 451,41
6451	Cotisations à l'U.R.S.S.A.F.	0,00	0,00	0,00	0,00	276 251,91	0,00	276 251,91	0,00	276 251,91	0,00
6453	Cotisations aux caisses de retraite	0,00	0,00	0,00	0,00	85 057,26	0,00	85 057,26	0,00	85 057,26	0,00
6455	Cotisations pour assurance du personnel	0,00	0,00	0,00	0,00	4 269,17	0,00	4 269,17	0,00	4 269,17	0,00
6458	Cotisations aux autres organismes sociaux	0,00	0,00	0,00	0,00	4 277,28	0,00	4 277,28	0,00	4 277,28	0,00
6459	Remboursements sur charges de Sécurité S	0,00	0,00	0,00	0,00	0,00	1 584,36	0,00	1 584,36	0,00	1 584,36
	Sous Total compte 645	0,00	0,00	0,00	0,00	369 855,62	1 584,36	369 855,62	1 584,36	368 271,26	0,00
6474	Versements aux oeuvres sociales	0,00	0,00	0,00	0,00	3 330,00	0,00	3 330,00	0,00	3 330,00	0,00
	Sous Total compte 647	0,00	0,00	0,00	0,00	3 330,00	0,00	3 330,00	0,00	3 330,00	0,00
6488	Autres	0,00	0,00	0,00	0,00	4 800,00	4 800,00	4 800,00	4 800,00	0,00	0,00
	Sous Total compte 648	0,00	0,00	0,00	0,00	4 800,00	4 800,00	4 800,00	4 800,00	0,00	0,00
	Sous Total compte 64	0,00	0,00	0,00	0,00	1 216 532,37	1 060 382,52	1 216 532,37	1 060 382,52	156 149,85	0,00
65131	Bourses	0,00	0,00	0,00	0,00	147 050,00	750,00	147 050,00	750,00	146 300,00	0,00
65132	Prix	0,00	0,00	0,00	0,00	2 000,00	0,00	2 000,00	0,00	2 000,00	0,00
65138	Autres secours	0,00	0,00	0,00	0,00	2 152 863,70	169 229,00	2 152 863,70	169 229,00	1 983 634,70	0,00
	Sous Total compte 6513	0,00	0,00	0,00	0,00	2 301 913,70	169 979,00	2 301 913,70	169 979,00	2 131 934,70	0,00
	Sous Total compte 651	0,00	0,00	0,00	0,00	2 301 913,70	169 979,00	2 301 913,70	169 979,00	2 131 934,70	0,00

III – ÉTATS FINANCIERS

III

Balance des comptes

D

Numéro de compte	Libellé du compte	Balance d'entrée		Opérations non budgétaires		Opérations budgétaires		Total		Soldes	
		Débit	Crédit	Débit	Crédit	Débit	Crédit	Débit	Crédit	Débit	Crédit
65311	Indemnités de fonction	0,00	0,00	0,00	0,00	1 071 861,65	326,35	1 071 861,65	326,35	1 071 535,30	0,00
65312	Frais de mission et de déplacement	0,00	0,00	0,00	0,00	58 547,30	650,04	58 547,30	650,04	57 897,26	0,00
65313	Cotisations de retraite	0,00	0,00	0,00	0,00	102 009,64	0,00	102 009,64	0,00	102 009,64	0,00
65314	Cotisations de sécurité sociale - part p	0,00	0,00	0,00	0,00	256 357,00	0,00	256 357,00	0,00	256 357,00	0,00
65315	Formation	0,00	0,00	0,00	0,00	45 548,50	6 060,00	45 548,50	6 060,00	39 488,50	0,00
653172	Cotisations au fonds de financement de l	0,00	0,00	0,00	0,00	1 877,48	0,00	1 877,48	0,00	1 877,48	0,00
	Sous Total compte 65317	0,00	0,00	0,00	0,00	1 877,48	0,00	1 877,48	0,00	1 877,48	0,00
	Sous Total compte 6531	0,00	0,00	0,00	0,00	1 536 201,57	7 036,39	1 536 201,57	7 036,39	1 529 165,18	0,00
	Sous Total compte 653	0,00	0,00	0,00	0,00	1 536 201,57	7 036,39	1 536 201,57	7 036,39	1 529 165,18	0,00
6541	Créances admises en non-valeur	0,00	0,00	0,00	0,00	252 530,23	0,00	252 530,23	0,00	252 530,23	0,00
6542	Créances éteintes	0,00	0,00	0,00	0,00	93 262,38	0,00	93 262,38	0,00	93 262,38	0,00
	Sous Total compte 654	0,00	0,00	0,00	0,00	345 792,61	0,00	345 792,61	0,00	345 792,61	0,00
6558	Autres contributions obligatoires	0,00	0,00	0,00	0,00	4 214 773,52	7 650,00	4 214 773,52	7 650,00	4 207 123,52	0,00
	Sous Total compte 655	0,00	0,00	0,00	0,00	4 214 773,52	7 650,00	4 214 773,52	7 650,00	4 207 123,52	0,00
6568	Autres participations	0,00	0,00	0,00	0,00	22 095 618,10	0,00	22 095 618,10	0,00	22 095 618,10	0,00
	Sous Total compte 656	0,00	0,00	0,00	0,00	22 095 618,10	0,00	22 095 618,10	0,00	22 095 618,10	0,00
657363	CCAS/CIAS	0,00	0,00	0,00	0,00	2 204 132,00	0,00	2 204 132,00	0,00	2 204 132,00	0,00
	Sous Total compte 65736	0,00	0,00	0,00	0,00	2 204 132,00	0,00	2 204 132,00	0,00	2 204 132,00	0,00
657381	Autres établissements publics locaux	0,00	0,00	0,00	0,00	923 993,80	0,00	923 993,80	0,00	923 993,80	0,00
657382	Organismes publics divers	0,00	0,00	0,00	0,00	229 763,69	29 704,09	229 763,69	29 704,09	200 059,60	0,00
	Sous Total compte 65738	0,00	0,00	0,00	0,00	1 153 757,49	29 704,09	1 153 757,49	29 704,09	1 124 053,40	0,00
	Sous Total compte 6573	0,00	0,00	0,00	0,00	3 357 889,49	29 704,09	3 357 889,49	29 704,09	3 328 185,40	0,00

III – ÉTATS FINANCIERS

III

Balance des comptes

D

Numéro de compte	Libellé du compte	Balance d'entrée		Opérations non budgétaires		Opérations budgétaires		Total		Soldes	
		Débit	Crédit	Débit	Crédit	Débit	Crédit	Débit	Crédit	Débit	Crédit
65748	Autres personnes de droit privé	0,00	0,00	0,00	0,00	49 501 302,57	50 798,86	49 501 302,57	50 798,86	49 450 503,71	0,00
	Sous Total compte 6574	0,00	0,00	0,00	0,00	49 501 302,57	50 798,86	49 501 302,57	50 798,86	49 450 503,71	0,00
6577	Remises gracieuses	0,00	0,00	0,00	0,00	86 490,52	0,00	86 490,52	0,00	86 490,52	0,00
	Sous Total compte 657	0,00	0,00	0,00	0,00	52 945 682,58	80 502,95	52 945 682,58	80 502,95	52 865 179,63	0,00
65818	Autres	0,00	0,00	0,00	0,00	205 097,85	12 316,22	205 097,85	12 316,22	192 781,63	0,00
	Sous Total compte 6581	0,00	0,00	0,00	0,00	205 097,85	12 316,22	205 097,85	12 316,22	192 781,63	0,00
6583	Pénalités sur marchés	0,00	0,00	0,00	0,00	607,10	0,00	607,10	0,00	607,10	0,00
6585	Intérêts moratoires	0,00	0,00	0,00	0,00	35 277,27	0,00	35 277,27	0,00	35 277,27	0,00
65861	Frais de personnel	0,00	0,00	0,00	0,00	226 709,49	0,00	226 709,49	0,00	226 709,49	0,00
	Sous Total compte 6586	0,00	0,00	0,00	0,00	226 709,49	0,00	226 709,49	0,00	226 709,49	0,00
65883	Déficits sur opérations de gestion	0,00	0,00	0,00	0,00	6 046,38	0,00	6 046,38	0,00	6 046,38	0,00
65888	Autres	0,00	0,00	0,00	0,00	2 123 140,80	10,49	2 123 140,80	10,49	2 123 130,31	0,00
	Sous Total compte 6588	0,00	0,00	0,00	0,00	2 129 187,18	10,49	2 129 187,18	10,49	2 129 176,69	0,00
	Sous Total compte 658	0,00	0,00	0,00	0,00	2 596 878,89	12 326,71	2 596 878,89	12 326,71	2 584 552,18	0,00
	Sous Total compte 65	0,00	0,00	0,00	0,00	86 036 860,97	277 495,05	86 036 860,97	277 495,05	85 759 365,92	0,00
66111	Intérêts réglés à l'échéance	0,00	0,00	0,00	0,00	10 245 671,70	167 743,33	10 245 671,70	167 743,33	10 077 928,37	0,00
66112	Intérêts - rattachement des ICNE	0,00	0,00	0,00	0,00	1 311 170,74	1 763 957,75	1 311 170,74	1 763 957,75	0,00	452 787,01
	Sous Total compte 6611	0,00	0,00	0,00	0,00	11 556 842,44	1 931 701,08	11 556 842,44	1 931 701,08	9 625 141,36	0,00
6615	Intérêts des comptes courants et de dépôt	0,00	0,00	0,00	0,00	60 070,80	0,00	60 070,80	0,00	60 070,80	0,00
	Sous Total compte 661	0,00	0,00	0,00	0,00	11 616 913,24	1 931 701,08	11 616 913,24	1 931 701,08	9 685 212,16	0,00
	Sous Total compte 66	0,00	0,00	0,00	0,00	11 616 913,24	1 931 701,08	11 616 913,24	1 931 701,08	9 685 212,16	0,00
673	Titres annulés (sur exercices antérieurs)	0,00	0,00	0,00	0,00	406 381,00	0,00	406 381,00	0,00	406 381,00	0,00

III – ÉTATS FINANCIERS

III

Balance des comptes

D

Numéro de compte	Libellé du compte	Balance d'entrée		Opérations non budgétaires		Opérations budgétaires		Total		Soldes	
		Débit	Crédit	Débit	Crédit	Débit	Crédit	Débit	Crédit	Débit	Crédit
675	Valeurs comptables des immobilisations c	0,00	0,00	0,00	0,00	5 284 423,53	0,00	5 284 423,53	0,00	5 284 423,53	0,00
6761	Différences sur réalisations (positives)	0,00	0,00	0,00	0,00	4 050 105,54	0,00	4 050 105,54	0,00	4 050 105,54	0,00
	Sous Total compte 676	0,00	0,00	0,00	0,00	4 050 105,54	0,00	4 050 105,54	0,00	4 050 105,54	0,00
	Sous Total compte 67	0,00	0,00	0,00	0,00	9 740 910,07	0,00	9 740 910,07	0,00	9 740 910,07	0,00
6811	Dotations aux amortissements des immobil	0,00	0,00	0,00	0,00	27 653 320,14	0,00	27 653 320,14	0,00	27 653 320,14	0,00
6815	Dotations aux provisions pour risques et	0,00	0,00	0,00	0,00	178 958,45	0,00	178 958,45	0,00	178 958,45	0,00
6817	Dotations aux dépréciations des actifs c	0,00	0,00	0,00	0,00	116 611,35	0,00	116 611,35	0,00	116 611,35	0,00
	Sous Total compte 681	0,00	0,00	0,00	0,00	27 948 889,94	0,00	27 948 889,94	0,00	27 948 889,94	0,00
	Sous Total compte 68	0,00	0,00	0,00	0,00	27 948 889,94	0,00	27 948 889,94	0,00	27 948 889,94	0,00
	Total classe 6	0,00	0,00	0,00	0,00	487 577 657,67	21 239 561,80	487 577 657,67	21 239 561,80	467 859 677,41	1 521 581,54
7022	Coupes de bois	0,00	0,00	0,00	0,00	10 798,00	524 294,87	10 798,00	524 294,87	0,00	513 496,87
7028	Autres produits	0,00	0,00	0,00	0,00	0,00	1 080,93	0,00	1 080,93	0,00	1 080,93
	Sous Total compte 702	0,00	0,00	0,00	0,00	10 798,00	525 375,80	10 798,00	525 375,80	0,00	514 577,80
70311	Concession dans les cimetières (produit)	0,00	0,00	0,00	0,00	0,00	1 117 446,25	0,00	1 117 446,25	0,00	1 117 446,25
	Sous Total compte 7031	0,00	0,00	0,00	0,00	0,00	1 117 446,25	0,00	1 117 446,25	0,00	1 117 446,25
70321	Droits de stationnement et de location s	0,00	0,00	0,00	0,00	825 146,54	6 298 218,73	825 146,54	6 298 218,73	0,00	5 473 072,19
70323	Redevance d'occupation du domaine public	0,00	0,00	0,00	0,00	50,73	48 320,38	50,73	48 320,38	0,00	48 269,65
70328	Autres droits de stationnement et de loc	0,00	0,00	0,00	0,00	0,00	218 073,55	0,00	218 073,55	0,00	218 073,55
	Sous Total compte 7032	0,00	0,00	0,00	0,00	825 197,27	6 564 612,66	825 197,27	6 564 612,66	0,00	5 739 415,39
7035	Locations de droits de chasse et de pêch	0,00	0,00	0,00	0,00	0,00	50 236,13	0,00	50 236,13	0,00	50 236,13
70383	Redevance de stationnement	0,00	0,00	0,00	0,00	1 112 780,00	16 433 897,81	1 112 780,00	16 433 897,81	0,00	15 321 117,81

III – ÉTATS FINANCIERS	III
Balance des comptes	D

Numéro de compte	Libellé du compte	Balance d'entrée		Opérations non budgétaires		Opérations budgétaires		Total		Soldes	
		Débit	Crédit	Débit	Crédit	Débit	Crédit	Débit	Crédit	Débit	Crédit
70384	Forfait de post-stationnement	0,00	0,00	0,00	0,00	844 304,00	2 460 556,00	844 304,00	2 460 556,00	0,00	1 616 252,00
70388	Autres redevances et recettes diverses	0,00	0,00	0,00	0,00	9 396,21	557 306,73	9 396,21	557 306,73	0,00	547 910,52
703894	Reversements sur forfait de post-station	0,00	0,00	0,00	0,00	8 067,70	0,00	8 067,70	0,00	8 067,70	0,00
	Sous Total compte 70389	0,00	0,00	0,00	0,00	8 067,70	0,00	8 067,70	0,00	8 067,70	0,00
	Sous Total compte 7038	0,00	0,00	0,00	0,00	1 974 547,91	19 451 760,54	1 974 547,91	19 451 760,54	0,00	17 477 212,63
	Sous Total compte 703	0,00	0,00	0,00	0,00	2 799 745,18	27 184 055,58	2 799 745,18	27 184 055,58	0,00	24 384 310,40
7062	Redevances et droits des services à cara	0,00	0,00	0,00	0,00	1 187,19	2 284 603,63	1 187,19	2 284 603,63	0,00	2 283 416,44
70631	A caractère sportif	0,00	0,00	0,00	0,00	60,00	1 040,00	60,00	1 040,00	0,00	980,00
70632	A caractère de loisirs	0,00	0,00	0,00	0,00	120,00	13 777,90	120,00	13 777,90	0,00	13 657,90
	Sous Total compte 7063	0,00	0,00	0,00	0,00	180,00	14 817,90	180,00	14 817,90	0,00	14 637,90
7067	Redevances et droits des services périsc	0,00	0,00	0,00	0,00	650 210,48	9 481 643,21	650 210,48	9 481 643,21	0,00	8 831 432,73
706888	Autres	0,00	0,00	0,00	0,00	4 207,34	644 601,05	4 207,34	644 601,05	0,00	640 393,71
	Sous Total compte 70688	0,00	0,00	0,00	0,00	4 207,34	644 601,05	4 207,34	644 601,05	0,00	640 393,71
	Sous Total compte 7068	0,00	0,00	0,00	0,00	4 207,34	644 601,05	4 207,34	644 601,05	0,00	640 393,71
	Sous Total compte 706	0,00	0,00	0,00	0,00	655 785,01	12 425 665,79	655 785,01	12 425 665,79	0,00	11 769 880,78
7083	Locations diverses (autres qu'immeubles)	0,00	0,00	0,00	0,00	0,00	14 280,00	0,00	14 280,00	0,00	14 280,00
70846	au GFP de rattachement	0,00	0,00	0,00	0,00	4 431,36	270 215,53	4 431,36	270 215,53	0,00	265 784,17
70848	aux autres organismes	0,00	0,00	0,00	0,00	0,00	78 462,28	0,00	78 462,28	0,00	78 462,28
	Sous Total compte 7084	0,00	0,00	0,00	0,00	4 431,36	348 677,81	4 431,36	348 677,81	0,00	344 246,45
70878	par des tiers	0,00	0,00	0,00	0,00	895,42	143 237,54	895,42	143 237,54	0,00	142 342,12
	Sous Total compte 7087	0,00	0,00	0,00	0,00	895,42	143 237,54	895,42	143 237,54	0,00	142 342,12

III – ÉTATS FINANCIERS

III

Balance des comptes

D

Numéro de compte	Libellé du compte	Balance d'entrée		Opérations non budgétaires		Opérations budgétaires		Total		Soldes	
		Débit	Crédit	Débit	Crédit	Débit	Crédit	Débit	Crédit	Débit	Crédit
7088	Autres produits d'activités annexes (abo)	0,00	0,00	0,00	0,00	17 712,66	332 746,43	17 712,66	332 746,43	0,00	315 033,77
	Sous Total compte 708	0,00	0,00	0,00	0,00	23 039,44	838 941,78	23 039,44	838 941,78	0,00	815 902,34
	Sous Total compte 70	0,00	0,00	0,00	0,00	3 489 367,63	40 974 038,95	3 489 367,63	40 974 038,95	0,00	37 484 671,32
73111	Impôts directs locaux	0,00	0,00	0,00	0,00	0,00	209 046 054,00	0,00	209 046 054,00	0,00	209 046 054,00
73114	Imposition forfaitaire sur les entreprises	0,00	0,00	0,00	0,00	0,00	78,00	0,00	78,00	0,00	78,00
73118	Autres contributions directes	0,00	0,00	0,00	0,00	0,00	693 480,00	0,00	693 480,00	0,00	693 480,00
	Sous Total compte 7311	0,00	0,00	0,00	0,00	0,00	209 739 612,00	0,00	209 739 612,00	0,00	209 739 612,00
73123	Taxe communale additionnelle aux droits	0,00	0,00	0,00	0,00	33,00	12 739 761,00	33,00	12 739 761,00	0,00	12 739 728,00
	Sous Total compte 7312	0,00	0,00	0,00	0,00	33,00	12 739 761,00	33,00	12 739 761,00	0,00	12 739 728,00
73132	Taxe sur les pylônes électriques	0,00	0,00	0,00	0,00	0,00	190 865,00	0,00	190 865,00	0,00	190 865,00
	Sous Total compte 7313	0,00	0,00	0,00	0,00	0,00	190 865,00	0,00	190 865,00	0,00	190 865,00
73141	Accise sur l'électricité	0,00	0,00	0,00	0,00	0,00	5 511 778,00	0,00	5 511 778,00	0,00	5 511 778,00
	Sous Total compte 7314	0,00	0,00	0,00	0,00	0,00	5 511 778,00	0,00	5 511 778,00	0,00	5 511 778,00
73154	Droits de place	0,00	0,00	0,00	0,00	123 405,48	2 339 382,51	123 405,48	2 339 382,51	0,00	2 215 977,03
	Sous Total compte 7315	0,00	0,00	0,00	0,00	123 405,48	2 339 382,51	123 405,48	2 339 382,51	0,00	2 215 977,03
73174	Taxe locale sur la publicité extérieure	0,00	0,00	0,00	0,00	553,72	949 681,24	553,72	949 681,24	0,00	949 127,52
	Sous Total compte 7317	0,00	0,00	0,00	0,00	553,72	949 681,24	553,72	949 681,24	0,00	949 127,52
	Sous Total compte 731	0,00	0,00	0,00	0,00	123 992,20	231 471 079,75	123 992,20	231 471 079,75	0,00	231 347 087,55
73211	Attribution de compensation	0,00	0,00	0,00	0,00	0,00	60 117 452,00	0,00	60 117 452,00	0,00	60 117 452,00
73212	Dotations de solidarité communautaire	0,00	0,00	0,00	0,00	0,00	8 718 936,00	0,00	8 718 936,00	0,00	8 718 936,00
	Sous Total compte 7321	0,00	0,00	0,00	0,00	0,00	68 836 388,00	0,00	68 836 388,00	0,00	68 836 388,00

III – ÉTATS FINANCIERS

III

Balance des comptes

D

Numéro de compte	Libellé du compte	Balance d'entrée		Opérations non budgétaires		Opérations budgétaires		Total		Soldes	
		Débit	Crédit	Débit	Crédit	Débit	Crédit	Débit	Crédit	Débit	Crédit
732221	Fonds de péréquation des ressources comm	0,00	0,00	0,00	0,00	0,00	3 270 372,00	0,00	3 270 372,00	0,00	3 270 372,00
	Sous Total compte 73222	0,00	0,00	0,00	0,00	0,00	3 270 372,00	0,00	3 270 372,00	0,00	3 270 372,00
	Sous Total compte 7322	0,00	0,00	0,00	0,00	0,00	3 270 372,00	0,00	3 270 372,00	0,00	3 270 372,00
	Sous Total compte 732	0,00	0,00	0,00	0,00	0,00	72 106 760,00	0,00	72 106 760,00	0,00	72 106 760,00
7391118	Autres restitutions au titre des dégrèvements	0,00	0,00	0,00	0,00	77 189,00	0,00	77 189,00	0,00	77 189,00	0,00
	Sous Total compte 739111	0,00	0,00	0,00	0,00	77 189,00	0,00	77 189,00	0,00	77 189,00	0,00
	Sous Total compte 73911	0,00	0,00	0,00	0,00	77 189,00	0,00	77 189,00	0,00	77 189,00	0,00
	Sous Total compte 7391	0,00	0,00	0,00	0,00	77 189,00	0,00	77 189,00	0,00	77 189,00	0,00
739218	Autres prélèvements pour versements de	0,00	0,00	0,00	0,00	111 020,00	0,00	111 020,00	0,00	111 020,00	0,00
	Sous Total compte 73921	0,00	0,00	0,00	0,00	111 020,00	0,00	111 020,00	0,00	111 020,00	0,00
739221	Fonds de péréquation des ressources comm	0,00	0,00	0,00	0,00	464 449,00	0,00	464 449,00	0,00	464 449,00	0,00
	Sous Total compte 739222	0,00	0,00	0,00	0,00	464 449,00	0,00	464 449,00	0,00	464 449,00	0,00
	Sous Total compte 73922	0,00	0,00	0,00	0,00	464 449,00	0,00	464 449,00	0,00	464 449,00	0,00
	Sous Total compte 7392	0,00	0,00	0,00	0,00	575 469,00	0,00	575 469,00	0,00	575 469,00	0,00
	Sous Total compte 739	0,00	0,00	0,00	0,00	652 658,00	0,00	652 658,00	0,00	652 658,00	0,00
	Sous Total compte 73	0,00	0,00	0,00	0,00	776 650,20	303 577 839,75	776 650,20	303 577 839,75	0,00	302 801 189,55
74111	Dotations forfaitaires des communes	0,00	0,00	0,00	0,00	0,00	25 252 973,00	0,00	25 252 973,00	0,00	25 252 973,00
741123	Dotations de solidarité urbaine (DSU) des	0,00	0,00	0,00	0,00	0,00	24 863 387,00	0,00	24 863 387,00	0,00	24 863 387,00
741127	Dotations nationales de péréquation (DNP)	0,00	0,00	0,00	0,00	0,00	3 084 951,00	0,00	3 084 951,00	0,00	3 084 951,00
	Sous Total compte 74112	0,00	0,00	0,00	0,00	0,00	27 948 338,00	0,00	27 948 338,00	0,00	27 948 338,00
	Sous Total compte 7411	0,00	0,00	0,00	0,00	0,00	53 201 311,00	0,00	53 201 311,00	0,00	53 201 311,00

III – ÉTATS FINANCIERS

III

Balance des comptes

D

Numéro de compte	Libellé du compte	Balance d'entrée		Opérations non budgétaires		Opérations budgétaires		Total		Soldes	
		Débit	Crédit	Débit	Crédit	Débit	Crédit	Débit	Crédit	Débit	Crédit
	Sous Total compte 741	0,00	0,00	0,00	0,00	0,00	53 201 311,00	0,00	53 201 311,00	0,00	53 201 311,00
743	Dotation spéciale au titre des institute	0,00	0,00	0,00	0,00	0,00	2 808,00	0,00	2 808,00	0,00	2 808,00
744	FCTVA	0,00	0,00	0,00	0,00	0,00	481 255,04	0,00	481 255,04	0,00	481 255,04
74611	DGD	0,00	0,00	0,00	0,00	0,00	1 913 572,00	0,00	1 913 572,00	0,00	1 913 572,00
	Sous Total compte 7461	0,00	0,00	0,00	0,00	0,00	1 913 572,00	0,00	1 913 572,00	0,00	1 913 572,00
	Sous Total compte 746	0,00	0,00	0,00	0,00	0,00	1 913 572,00	0,00	1 913 572,00	0,00	1 913 572,00
74718	Autres	0,00	0,00	0,00	0,00	112 008,68	2 711 183,22	112 008,68	2 711 183,22	0,00	2 599 174,54
	Sous Total compte 7471	0,00	0,00	0,00	0,00	112 008,68	2 711 183,22	112 008,68	2 711 183,22	0,00	2 599 174,54
7472	Régions	0,00	0,00	0,00	0,00	160 000,00	401 564,00	160 000,00	401 564,00	0,00	241 564,00
7473	Départements	0,00	0,00	0,00	0,00	117 900,00	16 571 993,06	117 900,00	16 571 993,06	0,00	16 454 093,06
74748	Autres communes	0,00	0,00	0,00	0,00	0,00	198 182,65	0,00	198 182,65	0,00	198 182,65
	Sous Total compte 7474	0,00	0,00	0,00	0,00	0,00	198 182,65	0,00	198 182,65	0,00	198 182,65
74751	GFP de rattachement	0,00	0,00	0,00	0,00	0,00	3 321 157,54	0,00	3 321 157,54	0,00	3 321 157,54
74758	Autres groupements	0,00	0,00	0,00	0,00	0,00	99 750,00	0,00	99 750,00	0,00	99 750,00
	Sous Total compte 7475	0,00	0,00	0,00	0,00	0,00	3 420 907,54	0,00	3 420 907,54	0,00	3 420 907,54
74771	Fonds social européen	0,00	0,00	0,00	0,00	0,00	34 800,00	0,00	34 800,00	0,00	34 800,00
74772	FEDER	0,00	0,00	0,00	0,00	0,00	15 000,00	0,00	15 000,00	0,00	15 000,00
74778	Autres fonds européens	0,00	0,00	0,00	0,00	0,00	2 493,19	0,00	2 493,19	0,00	2 493,19
	Sous Total compte 7477	0,00	0,00	0,00	0,00	0,00	52 293,19	0,00	52 293,19	0,00	52 293,19
7478222	Caisses d'allocations familiales	0,00	0,00	0,00	0,00	0,00	16 000,00	0,00	16 000,00	0,00	16 000,00
7478228	Autres personnes privées	0,00	0,00	0,00	0,00	0,00	37 700,00	0,00	37 700,00	0,00	37 700,00
	Sous Total compte 747822	0,00	0,00	0,00	0,00	0,00	53 700,00	0,00	53 700,00	0,00	53 700,00
	Sous Total compte 74782	0,00	0,00	0,00	0,00	0,00	53 700,00	0,00	53 700,00	0,00	53 700,00

III – ÉTATS FINANCIERS

III

Balance des comptes

D

Numéro de compte	Libellé du compte	Balance d'entrée		Opérations non budgétaires		Opérations budgétaires		Total		Soldes	
		Débit	Crédit	Débit	Crédit	Débit	Crédit	Débit	Crédit	Débit	Crédit
747888	Autres	0,00	0,00	0,00	0,00	573 634,52	8 914 448,86	573 634,52	8 914 448,86	0,00	8 340 814,34
	Sous Total compte 74788	0,00	0,00	0,00	0,00	573 634,52	8 914 448,86	573 634,52	8 914 448,86	0,00	8 340 814,34
	Sous Total compte 7478	0,00	0,00	0,00	0,00	573 634,52	8 968 148,86	573 634,52	8 968 148,86	0,00	8 394 514,34
	Sous Total compte 747	0,00	0,00	0,00	0,00	963 543,20	32 324 272,52	963 543,20	32 324 272,52	0,00	31 360 729,32
7481	Attributions sur le versement représenta	0,00	0,00	0,00	0,00	0,00	158 821,16	0,00	158 821,16	0,00	158 821,16
74833	État - Compensation au titre des exonéra	0,00	0,00	0,00	0,00	0,00	8 851 819,00	0,00	8 851 819,00	0,00	8 851 819,00
74834	État - compensation au titre des exonéra	0,00	0,00	0,00	0,00	0,00	1 229 435,00	0,00	1 229 435,00	0,00	1 229 435,00
	Sous Total compte 7483	0,00	0,00	0,00	0,00	0,00	10 081 254,00	0,00	10 081 254,00	0,00	10 081 254,00
7484	Dotation de recensement	0,00	0,00	0,00	0,00	0,00	58 452,00	0,00	58 452,00	0,00	58 452,00
74888	Autres	0,00	0,00	0,00	0,00	0,00	119 188,53	0,00	119 188,53	0,00	119 188,53
	Sous Total compte 7488	0,00	0,00	0,00	0,00	0,00	119 188,53	0,00	119 188,53	0,00	119 188,53
	Sous Total compte 748	0,00	0,00	0,00	0,00	0,00	10 417 715,69	0,00	10 417 715,69	0,00	10 417 715,69
	Sous Total compte 74	0,00	0,00	0,00	0,00	963 543,20	98 340 934,25	963 543,20	98 340 934,25	0,00	97 377 391,05
752	Revenus des immeubles	0,00	0,00	0,00	0,00	2 218 645,41	12 663 698,57	2 218 645,41	12 663 698,57	0,00	10 445 053,16
755	Dédits et pénalités perçus	0,00	0,00	0,00	0,00	0,00	56 259,30	0,00	56 259,30	0,00	56 259,30
756	Libéralités reçues	0,00	0,00	0,00	0,00	7 000,00	235 000,00	7 000,00	235 000,00	0,00	228 000,00
75738	Autres	0,00	0,00	0,00	0,00	0,00	32 089,40	0,00	32 089,40	0,00	32 089,40
	Sous Total compte 7573	0,00	0,00	0,00	0,00	0,00	32 089,40	0,00	32 089,40	0,00	32 089,40
	Sous Total compte 757	0,00	0,00	0,00	0,00	0,00	32 089,40	0,00	32 089,40	0,00	32 089,40
75811	Redevances pour concessions, brevets, li	0,00	0,00	0,00	0,00	0,00	8 040,00	0,00	8 040,00	0,00	8 040,00
75813	Redevances versées par les fermiers et c	0,00	0,00	0,00	0,00	48 809,94	765 855,58	48 809,94	765 855,58	0,00	717 045,64

III – ÉTATS FINANCIERS

III

Balance des comptes

D

Numéro de compte	Libellé du compte	Balance d'entrée		Opérations non budgétaires		Opérations budgétaires		Total		Soldes	
		Débit	Crédit	Débit	Crédit	Débit	Crédit	Débit	Crédit	Débit	Crédit
75814	Redevance sur l'énergie hydraulique	0,00	0,00	0,00	0,00	0,00	35 948,88	0,00	35 948,88	0,00	35 948,88
	Sous Total compte 7581	0,00	0,00	0,00	0,00	48 809,94	809 844,46	48 809,94	809 844,46	0,00	761 034,52
7584	Recouvrement sur créances admises en non	0,00	0,00	0,00	0,00	0,00	1 354,98	0,00	1 354,98	0,00	1 354,98
75883	Excédents sur opérations de gestion	0,00	0,00	0,00	0,00	0,00	1,70	0,00	1,70	0,00	1,70
75888	Autres	0,00	0,00	0,00	0,00	330 653,87	6 589 402,23	330 653,87	6 589 402,23	0,00	6 258 748,36
	Sous Total compte 7588	0,00	0,00	0,00	0,00	330 653,87	6 589 403,93	330 653,87	6 589 403,93	0,00	6 258 750,06
	Sous Total compte 758	0,00	0,00	0,00	0,00	379 463,81	7 400 603,37	379 463,81	7 400 603,37	0,00	7 021 139,56
	Sous Total compte 75	0,00	0,00	0,00	0,00	2 605 109,22	20 387 650,64	2 605 109,22	20 387 650,64	0,00	17 782 541,42
761	Produits de participations	0,00	0,00	0,00	0,00	0,00	3 293 522,20	0,00	3 293 522,20	0,00	3 293 522,20
7688	Autres	0,00	0,00	0,00	0,00	0,00	38 082,54	0,00	38 082,54	0,00	38 082,54
	Sous Total compte 768	0,00	0,00	0,00	0,00	0,00	38 082,54	0,00	38 082,54	0,00	38 082,54
	Sous Total compte 76	0,00	0,00	0,00	0,00	0,00	3 331 604,74	0,00	3 331 604,74	0,00	3 331 604,74
773	Mandats annulés (sur exercices antérieur	0,00	0,00	0,00	0,00	0,00	2 927 188,97	0,00	2 927 188,97	0,00	2 927 188,97
775	Produits des cessions d'immobilisations	0,00	0,00	0,00	0,00	0,00	9 332 420,80	0,00	9 332 420,80	0,00	9 332 420,80
7761	Différences sur réalisations (négatives)	0,00	0,00	0,00	0,00	0,00	2 108,27	0,00	2 108,27	0,00	2 108,27
	Sous Total compte 776	0,00	0,00	0,00	0,00	0,00	2 108,27	0,00	2 108,27	0,00	2 108,27
777	Recettes et quote-part des subventions d	0,00	0,00	0,00	0,00	0,00	183 546,26	0,00	183 546,26	0,00	183 546,26
	Sous Total compte 77	0,00	0,00	0,00	0,00	0,00	12 445 264,30	0,00	12 445 264,30	0,00	12 445 264,30
7815	Reprises sur provisions pour risques et	0,00	0,00	0,00	0,00	0,00	5 227 377,45	0,00	5 227 377,45	0,00	5 227 377,45
	Sous Total compte 781	0,00	0,00	0,00	0,00	0,00	5 227 377,45	0,00	5 227 377,45	0,00	5 227 377,45
	Sous Total compte 78	0,00	0,00	0,00	0,00	0,00	5 227 377,45	0,00	5 227 377,45	0,00	5 227 377,45

III – ÉTATS FINANCIERS	III
Balance des comptes	D

Numéro de compte	Libellé du compte	Balance d'entrée		Opérations non budgétaires		Opérations budgétaires		Total		Soldes	
		Débit	Crédit	Débit	Crédit	Débit	Crédit	Débit	Crédit	Débit	Crédit
	Total classe 7	0,00	0,00	0,00	0,00	7 834 670,25	484 284 710,08	7 834 670,25	484 284 710,08	660 725,70	477 110 765,53
	Total général	2 732 311 830,64	2 732 311 830,64	2 192 953 045,40	2 191 738 268,09	661 548 663,97	662 763 441,28	5 586 813 540,01	5 586 813 540,01	3 258 781 038,82	3 258 781 038,82

IV – ÉTATS ANNEXÉS

PRESENTATION CROISEE, SECTION D'INVESTISSEMENT – VUE D'ENSEMBLE

IV

A1

Chapitre nature	Libellé	01 Opérations non ventilables	0 Services généraux (hors 01 et Gestion des fonds européens)	0-5 Gestion des fonds européens	1 Sécurité	2 Enseign., formation prof., apprentissage	3 Cult., vie soc., jeun., sports, loisirs	4 Santé et action sociale (hors RSA)	4-4 RSA
DEPENSES		35 020 512,09	31 384 159,28	0,00	74 653,32	24 935 755,43	29 764 297,37	7 401 906,75	0,00
10	Dotations, fonds divers et réserves	0,00	0,00	0,00	0,00	0,00	0,00	0,00	0,00
13	Subventions d'investissement	0,00	21 975,17	0,00	0,00	0,00	0,00	0,00	0,00
16	Emprunts et dettes assimilées	33 020 002,09	0,00	0,00	0,00	0,00	0,00	0,00	0,00
18	Cpte de liaison : affectation (BA,régie)	0,00	0,00	0,00	0,00	0,00	0,00	0,00	0,00
20	Immobilisations incorporelles (sauf 204)	0,00	231 673,40	0,00	0,00	370 307,81	48 402,28	0,00	0,00
204	Subventions d'équipement versées	0,00	7 963 762,56	0,00	0,00	107 429,00	4 842 414,33	2 128 903,26	0,00
21	Immobilisations corporelles	0,00	6 920 215,61	0,00	74 653,32	6 786 635,58	4 515 775,46	1 222 369,80	0,00
22	Immobilisations reçues en affectation	0,00	0,00	0,00	0,00	0,00	0,00	0,00	0,00
23	Immobilisations en cours (sauf 2324)	0,00	16 246 532,54	0,00	0,00	17 671 383,04	20 357 705,30	4 050 633,69	0,00
26	Participations et créances rattachées	797 510,00	0,00	0,00	0,00	0,00	0,00	0,00	0,00
27	Autres immobilisations financières	1 203 000,00	0,00	0,00	0,00	0,00	0,00	0,00	0,00
45	Opérations pour compte de tiers	0,00	0,00	0,00	0,00	0,00	0,00	0,00	0,00
RECETTES		29 837 769,12	76 928 374,45	0,00	0,00	2 490 544,29	1 887 806,33	903 844,79	0,00
10	Dotations, fonds divers et réserves	28 588 602,47	0,00	0,00	0,00	0,00	0,00	0,00	0,00
13	Subventions d'investissement	0,00	961 002,36	0,00	0,00	2 467 831,55	1 887 806,33	903 844,79	0,00
16	Emprunts et dettes assimilées	49 166,65	75 000 000,00	0,00	0,00	0,00	0,00	0,00	0,00
18	Cpte de liaison : affectation (BA,régie)	0,00	0,00	0,00	0,00	0,00	0,00	0,00	0,00
20	Immobilisations incorporelles (sauf 204)	0,00	0,00	0,00	0,00	0,00	0,00	0,00	0,00
204	Subventions d'équipement versées	0,00	0,00	0,00	0,00	0,00	0,00	0,00	0,00
21	Immobilisations corporelles	0,00	0,00	0,00	0,00	0,00	0,00	0,00	0,00
22	Immobilisations reçues en affectation	0,00	0,00	0,00	0,00	0,00	0,00	0,00	0,00
23	Immobilisations en cours (sauf 2324)	0,00	967 372,09	0,00	0,00	22 712,74	0,00	0,00	0,00
26	Participations et créances rattachées	0,00	0,00	0,00	0,00	0,00	0,00	0,00	0,00
27	Autres immobilisations financières	1 200 000,00	0,00	0,00	0,00	0,00	0,00	0,00	0,00
45	Opérations pour compte de tiers	0,00	0,00	0,00	0,00	0,00	0,00	0,00	0,00

IV – ÉTATS ANNEXÉS	IV
PRESENTATION CROISEE , SECTION D'INVESTISSEMENT – VUE D'ENSEMBLE (suite)	A1

Chapitre nature	Libellé	5 Aménagement des territoires et habitat	6 Action économique	7 Environnement	8 Transports	9 Fonction en réserve	TOTAL
DEPENSES		24 910 302,00	591 078,46	320 232,06	4 703 168,37		159 106 065,13
10	Dotations, fonds divers et réserves	0,00	0,00	0,00	0,00		0,00
13	Subventions d'investissement	0,00	0,00	0,00	0,00		21 975,17
16	Emprunts et dettes assimilées	0,00	0,00	0,00	0,00		33 020 002,09
18	Cpte de liaison : affectation (BA,régie)	0,00	0,00	0,00	0,00		0,00
20	Immobilisations incorporelles (sauf 204)	1 018 384,23	0,00	0,00	17 707,90		1 686 475,62
204	Subventions d'équipement versées	55 506,00	74 680,00	26 000,00	0,00		15 198 695,15
21	Immobilisations corporelles	10 540 436,21	200 738,46	291 868,54	1 271 316,34		31 824 009,32
22	Immobilisations reçues en affectation	0,00	0,00	0,00	0,00		0,00
23	Immobilisations en cours (sauf 2324)	13 164 082,24	315 660,00	0,00	3 414 144,13		75 220 140,94
26	Participations et créances rattachées	0,00	0,00	0,00	0,00		797 510,00
27	Autres immobilisations financières	0,00	0,00	0,00	0,00		1 203 000,00
45	Opérations pour compte de tiers	131 893,32	0,00	2 363,52	0,00		134 256,84
RECETTES		1 238 254,05	0,00	109 596,62	12 347,40		113 408 537,05
10	Dotations, fonds divers et réserves	0,00	0,00	0,00	0,00		28 588 602,47
13	Subventions d'investissement	1 100 960,50	0,00	98 341,00	12 347,40		7 432 133,93
16	Emprunts et dettes assimilées	0,00	0,00	0,00	0,00		75 049 166,65
18	Cpte de liaison : affectation (BA,régie)	0,00	0,00	0,00	0,00		0,00
20	Immobilisations incorporelles (sauf 204)	0,00	0,00	0,00	0,00		0,00
204	Subventions d'équipement versées	0,00	0,00	0,00	0,00		0,00
21	Immobilisations corporelles	0,00	0,00	0,00	0,00		0,00
22	Immobilisations reçues en affectation	0,00	0,00	0,00	0,00		0,00
23	Immobilisations en cours (sauf 2324)	4 049,45	0,00	0,00	0,00		994 134,28
26	Participations et créances rattachées	0,00	0,00	0,00	0,00		0,00
27	Autres immobilisations financières	0,00	0,00	0,00	0,00		1 200 000,00
45	Opérations pour compte de tiers	133 244,10	0,00	11 255,62	0,00		144 499,72

IV – ÉTATS ANNEXÉS

PRESENTATION CROISEE, SECTION DE FONCTIONNEMENT – VUE D'ENSEMBLE

IV

A2

Chapitre nature	Libellé	01 Opérations non ventilables	0 Services généraux (hors 01 et Gestion des fonds européens)	0-5 Gestion des fonds européens	1 Sécurité	2 Enseign., formation prof., apprentissage	3 Cult., vie soc., jeun., sports, loisirs	4 Santé et action sociale (hors APA et RSA / Régularisation de RMI)	4-3 APA
DEPENSES		25 280 088,82	265 798 327,59	0,00	1 310 435,09	25 128 708,13	65 363 678,88	29 377 203,23	0,00
011	Charges à caractère général	14 025 294,80	41 646 358,59	0,00	1 046 412,63	20 129 533,93	15 162 243,12	3 731 068,15	0,00
012	Charges de personnel et frais assimilés	0,00	220 659 944,82	0,00	0,00	0,00	1 819 999,27	0,00	0,00
014	Atténuations de produits	652 658,00	0,00	0,00	0,00	0,00	0,00	0,00	0,00
65	Autres charges de gestion courante	393 931,51	3 265 314,69	0,00	264 022,46	4 999 174,20	48 381 436,49	25 646 135,08	0,00
6586	Frais fonctionnement des groupes d'élus	0,00	226 709,49	0,00	0,00	0,00	0,00	0,00	0,00
66	Charges financières	9 685 212,16	0,00	0,00	0,00	0,00	0,00	0,00	0,00
67	Charges spécifiques	406 381,00	0,00	0,00	0,00	0,00	0,00	0,00	0,00
68	Dotations aux provisions, dépréciations	116 611,35	0,00	0,00	0,00	0,00	0,00	0,00	0,00
RECETTES		373 859 646,30	9 215 884,85	0,00	5 801 404,00	10 026 109,38	7 450 941,03	29 199 574,30	0,00
013	Atténuations de charges	0,00	25 360,20	0,00	0,00	30 000,00	76,63	884 708,55	0,00
70	Prod. services, domaine, ventes diverses	0,00	1 391 774,89	0,00	5 801 404,00	7 399 877,84	3 704 566,57	976 783,80	0,00
73	Impôts et taxes	72 106 760,00	0,00	0,00	0,00	0,00	0,00	0,00	0,00
731	Fiscalité locale	228 181 983,00	0,00	0,00	0,00	0,00	626 327,91	0,00	0,00
74	Dotations et participations	68 278 342,74	486 953,17	0,00	0,00	2 528 366,29	1 638 009,54	23 750 666,66	0,00
75	Autres produits de gestion courante	49 980,73	3 940 442,94	0,00	0,00	66 842,86	1 481 960,38	810 414,63	0,00
76	Produits financiers	122,50	3 312 167,21	0,00	0,00	0,00	0,00	19 315,03	0,00
77	Produits spécifiques	168 457,33	59 186,42	0,00	0,00	1 022,39	0,00	2 757 685,63	0,00
78	Reprises amort., dépréciations, prov.	5 074 000,00	0,02	0,00	0,00	0,00	0,00	0,00	0,00

IV – ÉTATS ANNEXÉS	IV
PRESENTATION CROISEE, SECTION DE FONCTIONNEMENT – VUE D'ENSEMBLE (suite)	A2

Chapitre nature	Libellé	4-4 RSA / Régularisation de RMI	5 Aménagement des territoires et habitat	6 Action économique	7 Environnement	8 Transports	9 Fonction en réserve	TOTAL
DEPENSES		0,00	14 505 578,88	2 375 732,44	1 169 551,50	770 462,33		431 079 766,89
011	Charges à caractère général	0,00	13 487 442,16	815 059,44	578 837,92	770 462,33		111 392 713,07
012	Charges de personnel et frais assimilés	0,00	0,00	0,00	399 855,15	0,00		222 879 799,24
014	Atténuations de produits	0,00	8 067,70	0,00	0,00	0,00		660 725,70
65	Autres charges de gestion courante	0,00	831 110,57	1 560 673,00	190 858,43	0,00		85 532 656,43
6586	Frais fonctionnement des groupes d'élus	0,00	0,00	0,00	0,00	0,00		226 709,49
66	Charges financières	0,00	0,00	0,00	0,00	0,00		9 685 212,16
67	Charges spécifiques	0,00	0,00	0,00	0,00	0,00		406 381,00
68	Dotations aux provisions, dépréciations	0,00	178 958,45	0,00	0,00	0,00		295 569,80
RECETTES		0,00	37 154 916,47	2 006 565,05	792 111,06	2 484 919,84		477 992 072,28
013	Atténuations de charges	0,00	123 101,13	0,00	5 548,02	0,00		1 068 794,53
70	Prod. services, domaine, ventes diverses	0,00	17 354 637,71	174 332,58	689 361,63	0,00		37 492 739,02
73	Impôts et taxes	0,00	0,00	0,00	0,00	0,00		72 106 760,00
731	Fiscalité locale	0,00	949 127,52	1 589 649,12	0,00	0,00		231 347 087,55
74	Dotations et participations	0,00	672 713,65	0,00	22 339,00	0,00		97 377 391,05
75	Autres produits de gestion courante	0,00	8 628 701,03	242 583,35	74 862,41	2 484 919,84		17 780 708,17
76	Produits financiers	0,00	0,00	0,00	0,00	0,00		3 331 604,74
77	Produits spécifiques	0,00	9 273 258,00	0,00	0,00	0,00		12 259 609,77
78	Reprises amort., dépréciations, prov.	0,00	153 377,43	0,00	0,00	0,00		5 227 377,45

IV – ÉTATS ANNEXÉS	IV
PRÉSENTATION AGRÉGÉE DU BUDGET PRINCIPAL ET DES BUDGETS ANNEXES	A3

1 – BUDGET PRINCIPAL

SECTION	Prévisions	Réalisations – mandats ou titres (1)	Restes à réaliser au 31/12	Crédits sans emploi
INVESTISSEMENT				
DEPENSES	228 000 000,00	177 459 203,02	4 400 740,95	46 140 056,03
RECETTES	228 000 000,00	156 786 728,65	20 000 000,00	51 213 271,35
FONCTIONNEMENT				
DEPENSES	0,00	0,00	0,00	0,00
RECETTES	470 700 000,00	478 502 481,46	0,00	-7 802 481,46

(1) Y compris les rattachements.

2 – BUDGETS ANNEXES (autant de tableaux que de budget)**BUDGET STRASBOURG VILLE ECOLE EUROPE/ N°SIRET : 21670482501728**

SECTION	Prévisions	Réalisations – mandats ou titres (1)	Restes à réaliser au 31/12	Crédits sans emploi
INVESTISSEMENT				
DEPENSES	230 000,00	49 935,33	82 977,00	97 087,67
RECETTES	230 000,00	26 309,00	0,00	203 691,00
FONCTIONNEMENT				
DEPENSES	1 705 000,00	1 248 838,80	0,00	456 161,20
RECETTES	1 705 000,00	1 611 072,53	0,00	93 927,47

(1) Y compris les rattachements.

3 – PRESENTATION AGREGEE DU BUDGET PRINCIPAL ET DES BUDGETS ANNEXES (avant la neutralisation des flux réciproques)

SECTION	Prévisions	Réalisations – mandats ou titres (1)	Restes à réaliser au 31/12	Crédits sans emploi
INVESTISSEMENT				
DEPENSES	228 230 000,00	177 509 138,35	4 483 717,95	46 237 143,70
RECETTES	228 230 000,00	156 813 037,65	20 000 000,00	51 416 962,35
FONCTIONNEMENT				
DEPENSES	1 705 000,00	1 248 838,80	0,00	456 161,20
RECETTES	472 405 000,00	480 113 553,99	0,00	-7 708 553,99

(1) Y compris les rattachements.

IV – ÉTATS ANNEXÉS	IV
PRÉSENTATION AGRÉGÉE DU BUDGET PRINCIPAL ET DES BUDGETS ANNEXES	A3

4 – FLUX RECIPROQUES ENTRE LE BUDGET PRINCIPAL ET LES BUDGETS ANNEXES (cf. liste des principales opérations en annexe de l'instruction budgétaire et comptable) (1)

SECTION	Prévisions	Réalizations – mandats ou titres (2)	Restes à réaliser au 31/12	Crédits sans emploi
INVESTISSEMENT				
DEPENSES	0,00	0,00	0,00	0,00
RECETTES	0,00	0,00	0,00	0,00
FONCTIONNEMENT				
DEPENSES	0,00	0,00	0,00	0,00
RECETTES	0,00	0,00	0,00	0,00

(1) La présentation de ce tableau des flux réciproques est facultative.

(2) Y compris les rattachements.

5 – PRESENTATION CONSOLIDÉE DU BUDGET PRINCIPAL ET DES BUDGETS ANNEXES (après la neutralisation des flux réciproques) (1)

SECTION	Prévisions	Réalizations – mandats ou titres (2)	Restes à réaliser au 31/12	Crédits sans emploi
INVESTISSEMENT				
DEPENSES	228 230 000,00	177 509 138,35	4 483 717,95	46 237 143,70
RECETTES	228 230 000,00	156 813 037,65	20 000 000,00	51 416 962,35
FONCTIONNEMENT				
DEPENSES	1 705 000,00	1 248 838,80	0,00	456 161,20
RECETTES	472 405 000,00	480 113 553,99	0,00	-7 708 553,99
TOTAL GENERAL DES DEPENSES	229 935 000,00	178 757 977,15	4 483 717,95	46 693 304,90
TOTAL GENERAL DES RECETTES	700 635 000,00	636 926 591,64	20 000 000,00	43 708 408,36

(1) La présentation de ce tableau est obligatoire si celui des flux réciproques est produit.

(2) Y compris les rattachements.

IV – ÉTATS ANNEXÉS	IV
B – ÉTATS ANNEXÉS PATRIMONIAUX – ETAT DE LA DETTE – DETAIL DES CREDITS DE TRESORERIE	B1.1

DETAIL DES CREDITS DE TRESORERIE (1)

Nature (Pour chaque ligne, indiquer le numéro de contrat)	Date de la décision de réaliser la ligne de trésorerie (2)	Montant maximum autorisé au 01/01/N	Montant des tirages N	Montant des remboursements N		Encours restant dû au 31/12/N
				Intérêts (3)	Remboursement du tirage	
5191 Avances du Trésor						
5192 Avances de trésorerie						
51931 Lignes de trésorerie						
9625513108 (LTI_CEPARGNE)	22/05/2025	0,00	49 000 000,00	60 070,80	49 000 000,00	0,00
51932 Lignes de trésorerie liées à un emprunt						
5194 Billets de trésorerie						
5198 Autres crédits de trésorerie						
519 Crédits de trésorerie (Total)		0,00	49 000 000,00	60 070,80	49 000 000,00	0,00

(1) Circulaire n° NOR : INTB8900071C du 22/02/1989.

(2) Indiquer la date de la délibération de l'assemblée autorisant la ligne de trésorerie ou la date de la décision de l'ordonnateur de réaliser la ligne de trésorerie sur la base d'un montant maximum autorisé par l'organe délibérant (article M. 4221-5 du CGCT).

(3) Il s'agit des intérêts comptabilisés au compte 6615.

IV – ÉTATS ANNEXÉS

B – ÉTATS ANNEXÉS PATRIMONIAUX – ETAT DE LA DETTE – REPARTITION PAR NATURE DE DETTE

IV

B1.2

REPARTITION PAR NATURE DE DETTE (hors 16449 et 166)

Nature (Pour chaque ligne, indiquer le numéro de contrat)	Emprunts et dettes à l'origine du contrat													
	Organisme prêteur ou chef de file	Date de signature	Date d'émission ou date de mobilisation (1)	Date du premier rembour- sement	Nominal (2)	Type de taux d'intérêt (3)	Index (4)	Taux initial		Devise	Péri- dité des rembour- sements (6)	Profil d'amor- tissement (7)	Possibilité de rembour- sement anticipé O/N	Caté- gorie d'em- prunt (8)
								Niveau de taux (5)	Taux actuariel					
163 Emprunts obligataires (Total)					0,00									
164 Emprunts auprès des établissements financiers (Total)					642 703 328,00									
1641 Emprunts en euros (total)					642 703 328,00									
(1001)	Banque Internationale à Luxembourg	31/12/1899	2025-11-28	28/11/2026	25 000 000,00	V	EURIBOR12M	2,944	3,635		A	C	O	A-1
(10201)	Banque Européenne d Investissement	31/12/1899	2024-12-19	19/03/2025	20 000 000,00	F	FIXE	3,023	3,058		T	C	O	A-1
(10202)	Banque Européenne d Investissement	31/12/1899	2025-12-08	08/03/2026	20 000 000,00	V	EURIBOR03M	2,772	3,670		T	C	N	A-1
014725C - 40003 (40003)	Crédit Coopératif	01/12/2013	2013-12-15	01/04/2014	5 000 000,00	V	EURIBOR03M	1,533	1,607		T	C	O	A-1
103/CO2195#001 (103)	Crédit Agricole	26/02/2010	2010-03-31	31/03/2011	10 000 000,00	V	EURIBOR12M	1,583	1,055		A	C	O	A-1
104 (104)	Crédit Agricole	08/08/2016	2010-06-15	15/06/2011	10 000 000,00	V	EURIBOR12M	1,570	1,053		A	C	O	A-1
106 CP1206 (106)	Crédit Agricole	10/12/2020	2021-12-01	01/12/2022	10 000 000,00	V	EURIBOR03M	0,270	2,767		A	C	O	A-1
116300C - 40004 (40004)	Crédit Coopératif	18/12/2019	2019-12-27	01/04/2020	4 000 000,00	F	FIXE	0,350	0,364		T	P	O	A-1
1235-511 (511)	Agence France Locale	05/12/2019	2019-12-20	20/03/2020	10 000 000,00	F	FIXE	0,440	0,447		T	C	O	A-1
1236-512 (512)	Agence France Locale	05/12/2019	2019-12-20	20/03/2020	16 000 000,00	V	FIXE	0,000	1,471		T	C	O	A-1
1426-513 (513)	Agence France Locale	09/06/2020	2020-06-22	20/06/2021	10 000 000,00	F	FIXE	0,700	0,710		A	C	O	A-1
1577_514 (514)	Agence France Locale	24/11/2020	2020-12-21	20/03/2021	10 000 000,00	F	FIXE	0,470	0,481		T	C	O	A-1
20024154 (1000)	Banque Internationale à Luxembourg	14/11/2024	2024-11-15	15/11/2025	20 000 000,00	F	FIXE	3,035	3,047		A	C	O	A-1

Nature (Pour chaque ligne, indiquer le numéro de contrat)	Emprunts et dettes à l'origine du contrat													
	Organisme prêteur ou chef de file	Date de signature	Date d'émission ou date de mobilisation (1)	Date du premier rembour- sement	Nominal (2)	Type de taux d'intérêt (3)	Index (4)	Taux initial		Devise	Pério- dicité des rembour- sements (6)	Profil d'amor- tissement (7)	Possibilité de rembour- sement anticipé O/N	Caté- gorie d'em- prunt (8)
								Niveau de taux (5)	Taux actuariel					
2014-2029 / 900 (900)	DEUTSCHE PFANDBRIEFBANK AG	19/12/2014	2014-12-31	31/03/2015	10 000 000,00	V	EURIBOR03M	0,920	1,243		T	C	O	A-1
2015-2035-2 / 902 (902)	DEUTSCHE PFANDBRIEFBANK AG	08/12/2015	2015-12-30	31/03/2016	18 000 000,00	V	EURIBOR03M	0,790	1,947		T	C	O	A-1
2363-3665 (516)	Agence France Locale	03/10/2022	2022-12-29	20/09/2023	20 000 000,00	V	EURIBOR03M	1,635	3,333		T	C	O	A-1
3023-3025 (517)	Agence France Locale	25/10/2023	2024-01-22	20/01/2025	15 000 000,00	V	EURIBOR12M	5,170	3,166		A	C	O	A-1
33200 (33200)	Caisse des Dépôts et Consignation	22/12/2016	2016-12-20	01/01/2018	5 333 733,00	F	FIXE	0,000	0,000		A	C	O	A-1
3819 (518)	Agence France Locale	11/10/2024	2024-10-21	20/01/2025	20 000 000,00	F	FIXE	3,340	3,432		T	C	O	A-1
3820-3825 (519)	Agence France Locale	11/10/2024	2025-04-17	20/07/2025	20 000 000,00	F	FIXE	3,360	3,458		T	C	O	A-1
401 (401)	ARKEA	26/06/2020	2020-12-01	30/11/2021	5 000 000,00	V	EURIBOR12M	0,500	2,880		A	C	O	A-1
402 (402)	ARKEA	20/10/2021	2021-11-30	28/02/2022	7 000 000,00	F	FIXE	0,470	0,498		T	C	O	A-1
403 (403)	ARKEA	20/10/2021	2021-12-29	30/03/2022	3 000 000,00	F	FIXE	0,370	0,387		T	C	O	A-1
41020 (41020)	Crédit Mutuel	02/11/2022	2022-12-29	31/03/2023	20 000 000,00	F	FIXE	2,200	2,230		T	C	O	A-1
46005 (46005)	Société Générale	16/06/2020	2020-07-06	06/07/2021	15 000 000,00	V	EURIBOR12M	0,550	2,466		A	C	O	A-1
46006 (46006)	Société Générale	30/12/2020	2021-12-06	06/03/2022	10 000 000,00	V	EURIBOR03M	-0,242	2,736		T	C	O	A-1
46007 (46007)	Société Générale	20/10/2021	2022-03-31	30/06/2022	20 000 000,00	V	EURIBOR03M	-0,268	3,055		T	C	O	A-1
4854 (520)	Agence France Locale	10/10/2025	2025-10-30	20/10/2026	10 000 000,00	V	EURIBOR12M	3,044	3,554		A	C	O	A-1
5068331 (33198)	Caisse des Dépôts et Consignation	08/08/2016	2014-12-29	01/01/2018	26 000 000,00	V	LIVRETA	1,350	1,910		A	C	O	A-1
515 _ 1900 (515)	Agence France Locale	15/10/2021	2021-11-02	20/12/2021	20 000 000,00	F	FIXE	0,580	0,590		T	C	O	A-1
5187795-33201 (33201)	Caisse des Dépôts et Consignation	22/05/2017	2017-07-31	01/07/2018	7 369 595,00	F	FIXE	0,000	0,000		A	P	O	A-1
600 (600)	Landesbank Hessen - Thüringen Girozentrale	07/10/2013	2013-10-09	09/10/2014	10 000 000,00	F	FIXE	2,830	2,867		A	C	O	A-1
601 (601)	Landesbank Hessen - Thüringen Girozentrale	16/05/2014	2014-05-22	22/05/2015	10 000 000,00	F	FIXE	2,438	2,474		A	C	O	A-1
602 (602)	Landesbank Hessen - Thüringen Girozentrale	20/11/2015	2015-11-26	26/11/2016	10 000 000,00	F	FIXE	1,489	1,511		A	C	O	A-1

Nature (Pour chaque ligne, indiquer le numéro de contrat)	Emprunts et dettes à l'origine du contrat													
	Organisme prêteur ou chef de file	Date de signature	Date d'émission ou date de mobilisation (1)	Date du premier rembour- sement	Nominal (2)	Type de taux d'intérêt (3)	Index (4)	Taux initial		Devise	Péri- odicité des rembour- sements (6)	Profil d'amor- tissement (7)	Possibilité de rembour- sement anticipé O/N	Caté- gorie d'em- prunt (8)
								Niveau de taux (5)	Taux actuariel					
704 (704)	Caisse Française de Financement Local	25/10/2022	2022-11-25	01/03/2023	20 000 000,00	V	EURIBOR03M	1,665	3,412		T	C	O	A-1
800 (800)	Landesdesbank Saar	03/07/2014	2014-07-18	18/01/2015	10 000 000,00	V	EURIBOR06M	1,304	1,492		S	C	O	A-1
901 (901)	DEUTSCHE PFANDBRIEFBANK AG	20/11/2015	2015-12-11	11/03/2016	10 000 000,00	F	FIXE	1,820	1,859		T	C	O	A-1
9328109 - 31068 (31068)	Crédit Foncier	11/12/2013	2013-12-31	31/03/2014	15 000 000,00	F	FIXE	3,200	3,282		T	C	O	A-1
94.630/FR 2022-0324 (10200)	Banque Européenne d'Investissement	10/11/2023	2023-11-20	20/02/2024	36 000 000,00	V	EURIBOR03M	4,264	3,352		T	C	O	A-1
9661136 - 31069 (31069)	Caisse d'Epargne	20/09/2015	2015-11-29	29/02/2016	10 000 000,00	F	FIXE	1,790	1,806		T	C	O	A-1
A0A1036V - 31067 (31067)	Caisse d'Epargne	18/06/2010	2010-06-30	30/09/2010	10 000 000,00	V	EURIBOR03M	1,690	1,034		T	C	O	A-1
CO7865 001-105 (105)	Crédit Agricole	09/08/2016	2013-10-21	21/01/2014	10 000 000,00	V	EURIBOR03M	1,880	1,846		T	C	O	A-1
MIN513897EUR (702)	Caisse Française de Financement Local	20/11/2015	2017-01-01	01/04/2017	20 000 000,00	V	EURIBOR03M	3,663	2,227		T	C	O	A-1
MIN535358_703 (703)	Caisse Française de Financement Local	18/06/2020	2020-09-30	01/04/2021	10 000 000,00	F	FIXE	0,700	0,718		S	C	O	A-1
MIS268298EUR_37069 (37069)	Caisse Française de Financement Local	24/02/2010	2010-02-24	01/03/2011	10 000 000,00	V	TAM	1,256	0,912		A	C	O	A-1
MON280746EUR - 700 (700)	Caisse Française de Financement Local	07/10/2013	2013-11-05	01/03/2014	10 000 000,00	V	EURIBOR03M	1,800	1,927		T	C	O	A-1
MON500099EUR - 701 (701)	Caisse Française de Financement Local	13/05/2014	2014-06-12	01/10/2014	10 000 000,00	V	EURIBOR03M	1,560	1,731		T	C	O	A-1
MON545899EUR (705)	Caisse Française de Financement Local	25/10/2023	2023-12-06	01/01/2025	10 000 000,00	V	EURIBOR12M	4,628	3,284		A	C	O	A-1
1643 Emprunts en devises (total)					0,00									
16441 Emprunts assortis d'une option de tirage sur ligne de trésorerie (total)					0,00									

Nature (Pour chaque ligne, indiquer le numéro de contrat)	Emprunts et dettes à l'origine du contrat													
	Organisme prêteur ou chef de file	Date de signature	Date d'émission ou date de mobilisation (1)	Date du premier rembour- sement	Nominal (2)	Type de taux d'intérêt (3)	Index (4)	Taux initial		Devise	Pério- dicité des rembour- sements (6)	Profil d'amor- tissement (7)	Possibilité de rembour- sement anticipé O/N	Caté- gorie d'em- prunt (8)
								Niveau de taux (5)	Taux actuariel					
165 Dépôts et cautionnements reçus (Total)					0,00									
167 Emprunts et dettes assortis de conditions particulières (Total)					0,00									
1675 Dettes afférentes aux marchés de travaux et de partenariat (total)					0,00									
1678 Autres emprunts et dettes (total)					0,00									
168 Emprunts et dettes assimilés (Total)					0,00									
1681 Autres emprunts (total)(9)					0,00									
1682 Bons à moyen terme négociables (total)					0,00									
1687 Autres dettes (total)					0,00									
Total général					642 703 328,00									

(1) Si un emprunt donne lieu à plusieurs mobilisations, indiquer la date de la première mobilisation.

(2) Nominal : montant emprunté à l'origine.

(3) Type de taux d'intérêt : F : fixe ; V : variable simple ; C : complexe ; R : préfixé (c'est-à-dire un taux variable qui n'est pas seulement défini comme la simple addition d'un taux usuel de référence et d'une marge exprimée en point de pourcentage).

(4) Mentionner le ou les types d'index (ex : Euribor 3 mois).

(5) Indiquer le niveau de taux à l'origine du contrat.

(6) Indiquer la périodicité des remboursements : A : annuelle, B : bimestrielle, T : trimestrielle, X autre.

(7) Indiquer C pour amortissement constant, P pour amortissement progressif, F pour *in fine*, X pour autres à préciser.

(8) Catégorie d'emprunt à l'origine. Exemple A-1 (cf. la classification des emprunts suivant la typologie de la circulaire IOCB1015077C du 25 juin 2010 sur les produits financiers offerts aux collectivités territoriales).

(9) Y compris les avances remboursables consenties au titre de l'article 25 de la loi n°2020-935 du 30 juillet 2020 de finances rectificative pour 2020, portant attribution des avances remboursables sur les recettes fiscales prévues aux articles 1594 A et 1595 du code général des impôts

IV – ANNEXES	IV
B – ANNEXES PATRIMONIALES – ETAT DE LA DETTE – REPARTITION PAR NATURE DE DETTE	B1.2

B1.2 – REPARTITION PAR NATURE DE DETTE (hors 16449 et 166) (suite)

Nature (Pour chaque ligne, indiquer le numéro de contrat)	Emprunts et dettes au 31/12/N											
	Couverture ? O/N (11)	Montant couvert	Catégorie d'emprunt après couverture éventuelle (12)	Capital restant dû au 31/12/N	Durée résiduelle (en années)	Taux d'intérêt			Annuité de l'exercice			ICNE de l'exercice
						Type de taux (13)	Index (14)	Niveau de taux d'intérêt au 31/12/N (15)	Capital	Charges d'intérêt (16)	Intérêts perçus (le cas échéant) (17)	
163 Emprunts obligataires (Total)		0,00		0,00					0,00	0,00	0,00	0,00
164 Emprunts auprès des établissements financiers (Total)		0,00		419 246 754,79					32 983 045,82	10 077 928,37	0,00	2 261 805,69
1641 Emprunts en euros (total)		0,00		419 246 754,79					32 983 045,82	10 077 928,37	0,00	2 261 805,69
(1001)	N	0,00	A-1	25 000 000,00	19,91	V	EURIBOR12M	2,944	0,00	0,00	0,00	70 502,78
(10201)	N	0,00	A-1	19 000 000,00	18,97	F	FIXE	3,023	1 000 000,00	593 263,76	0,00	20 741,14
(10202)	N	0,00	A-1	20 000 000,00	19,94	V	EURIBOR03M	2,772	0,00	0,00	0,00	36 773,33
014725C - 40003 (40003)	N	0,00	A-1	1 083 333,35	3,00	V	EURIBOR03M	3,868	333 333,34	50 428,33	0,00	8 980,83
103/CO2195#001 (103)	N	0,00	A-1	0,00	0,00	V	EURIBOR01M	3,263	666 667,00	5 437,10	0,00	0,00
104 (104)	N	0,00	A-1	0,00	0,00	V	EURIBOR12M	3,978	666 667,00	26 888,35	0,00	0,00
106 CP1206 (106)	N	0,00	A-1	8 000 000,00	15,92	V	EURIBOR03M	2,643	500 000,00	226 936,31	0,00	16 236,42
116300C - 40004 (40004)	N	0,00	A-1	2 491 424,80	9,00	F	FIXE	0,350	264 545,59	9 298,93	0,00	2 180,00
1235-511 (511)	N	0,00	A-1	5 999 999,92	8,97	F	FIXE	0,440	666 666,68	28 777,22	0,00	733,33
1236-512 (512)	N	0,00	A-1	9 599 999,92	8,97	V	EURIBOR03M	2,740	1 066 666,68	287 328,96	0,00	6 520,00
1426-513 (513)	N	0,00	A-1	6 666 666,65	9,47	F	FIXE	0,700	666 666,67	52 046,30	0,00	25 277,78
1577_514 (514)	N	0,00	A-1	7 500 000,00	14,97	F	FIXE	0,470	500 000,00	37 428,64	0,00	979,17
20024154 (1000)	N	0,00	A-1	19 000 000,00	18,88	F	FIXE	3,035	1 000 000,00	610 372,22	0,00	71 090,91
2014-2029 / 900 (900)	N	0,00	A-1	2 666 666,95	4,00	V	EURIBOR03M	3,095	666 666,64	97 116,84	0,00	211,78
2015-2035-2 / 902 (902)	N	0,00	A-1	9 000 000,00	10,00	V	EURIBOR03M	3,057	900 000,00	296 982,75	0,00	709,80
2363-3665 (516)	N	0,00	A-1	17 500 000,00	17,48	V	EURIBOR03M	2,780	1 000 000,00	513 886,85	0,00	12 079,86
3023-3025 (517)	N	0,00	A-1	14 250 000,00	18,06	V	EURIBOR12M	4,160	750 000,00	630 933,33	0,00	419 503,38
33200 (33200)	N	0,00	A-1	3 200 239,80	11,00	F	FIXE	0,000	266 686,65	0,00	0,00	0,00
3819 (518)	N	0,00	A-1	19 000 000,00	18,81	F	FIXE	3,340	1 000 000,00	662 781,25	0,00	128 682,78
3820-3825 (519)	N	0,00	A-1	19 500 000,00	19,31	F	FIXE	3,360	500 000,00	343 279,44	0,00	132 860,00
401 (401)	N	0,00	A-1	3 333 333,35	9,92	V	EURIBOR12M	2,961	333 333,33	110 077,92	0,00	8 026,67
402 (402)	N	0,00	A-1	5 133 333,28	10,91	F	FIXE	0,470	466 666,68	25 497,50	0,00	2 144,59
403 (403)	N	0,00	A-1	2 200 000,00	11,00	F	FIXE	0,370	200 000,00	8 602,50	0,00	45,22

Nature (Pour chaque ligne, indiquer le numéro de contrat)	Emprunts et dettes au 31/12/N											ICNE de l'exercice
	Couverture ? O/N (11)	Montant couvert	Catégorie d'emprunt après couverture éventuelle (12)	Capital restant dû au 31/12/N	Durée résiduelle (en années)	Taux d'intérêt			Annuité de l'exercice			
						Type de taux (13)	Index (14)	Niveau de taux d'intérêt au 31/12/N (15)	Capital	Charges d'intérêt (16)	Intérêts perçus (le cas échéant) (17)	
41020 (41020)	N	0,00	A-1	17 000 000,00	17,00	F	FIXE	2,200	1 000 000,00	387 750,00	0,00	1 038,89
46005 (46005)	N	0,00	A-1	10 000 000,00	9,52	V	EURIBOR12M	4,142	1 000 000,00	461 948,06	0,00	129 874,45
46006 (46006)	N	0,00	A-1	8 000 000,00	15,93	V	EURIBOR03M	2,652	500 000,00	223 734,56	0,00	13 606,67
46007 (46007)	N	0,00	A-1	16 250 000,00	16,25	V	EURIBOR03M	2,535	1 000 000,00	433 891,75	0,00	1 037,74
4854 (520)	N	0,00	A-1	10 000 000,00	19,81	V	EURIBOR12M	3,044	0,00	0,00	0,00	53 655,00
5068331 (33198)	N	0,00	A-1	12 133 333,36	6,00	V	LIVRETA	3,600	1 733 333,33	499 200,00	0,00	436 800,00
515 _ 1900 (515)	N	0,00	A-1	14 333 333,39	10,73	F	FIXE	0,580	1 333 333,32	89 663,71	0,00	2 309,26
5187795-33201 (33201)	N	0,00	A-1	4 421 757,00	11,50	F	FIXE	0,000	368 479,75	0,00	0,00	0,00
600 (600)	N	0,00	A-1	1 999 999,96	2,78	F	FIXE	2,825	666 666,67	76 385,04	0,00	13 184,27
601 (601)	N	0,00	A-1	2 666 666,63	3,39	F	FIXE	2,438	666 666,67	82 395,37	0,00	40 452,74
602 (602)	N	0,00	A-1	3 333 333,30	4,91	F	FIXE	1,489	666 666,67	60 387,22	0,00	4 963,33
704 (704)	N	0,00	A-1	17 000 000,00	16,92	V	EURIBOR03M	2,847	1 000 000,00	509 270,64	0,00	36 788,65
800 (800)	N	0,00	A-1	2 666 666,73	3,55	V	EURIBOR06M	4,151	666 666,66	134 522,11	0,00	37 964,67
901 (901)	N	0,00	A-1	5 000 000,00	9,95	F	FIXE	1,820	500 000,00	98 020,90	0,00	5 308,33
9328109 - 31068 (31068)	N	0,00	A-1	3 000 000,00	3,00	F	FIXE	3,200	1 000 000,00	116 000,00	0,00	266,67
94.630/FR 2022-0324 (10200)	N	0,00	A-1	32 400 000,00	17,89	V	EURIBOR03M	2,741	1 800 000,00	933 347,04	0,00	89 964,00
9661136 - 31069 (31069)	N	0,00	A-1	5 000 000,00	9,92	F	FIXE	1,790	500 000,00	95 093,76	0,00	7 955,56
A0A1036V - 31067 (31067)	N	0,00	A-1	0,00	0,00	V	EURIBOR03M	2,925	333 333,18	3 756,67	0,00	0,00
CO7865 001-105 (105)	N	0,00	A-1	2 000 000,00	2,81	V	EURIBOR03M	4,095	666 666,67	101 257,14	0,00	14 240,00
MIN513897EUR (702)	N	0,00	A-1	11 250 000,00	11,00	V	EURIBOR03M	3,448	1 000 000,00	416 540,51	0,00	83 260,00
MIN535358_703 (703)	N	0,00	A-1	6 666 666,70	9,75	F	FIXE	0,700	666 666,66	50 860,18	0,00	11 925,92
MIS268298EUR_37069 (37069)	N	0,00	A-1	0,00	0,00	V	EURIBOR01M	3,303	666 666,62	5 512,42	0,00	0,00
MON280746EUR - 700 (700)	N	0,00	A-1	1 999 999,85	2,92	V	EURIBOR03M	3,937	666 666,68	97 040,63	0,00	6 253,39
MON500099EUR - 701 (701)	N	0,00	A-1	2 499 999,85	3,50	V	EURIBOR03M	3,868	666 666,68	115 328,38	0,00	21 185,55
MON545899EUR (705)	N	0,00	A-1	9 500 000,00	18,00	V	EURIBOR12M	4,304	500 000,00	468 657,78	0,00	285 490,83
1643 Emprunts en devises (total)		0,00		0,00					0,00	0,00	0,00	0,00
16441 Emprunts assortis d'une option de tirage sur ligne de trésorerie (total) (10)		0,00		0,00					0,00	0,00	0,00	0,00
165 Dépôts et cautionnements reçus (Total)		0,00		0,00					0,00	0,00	0,00	0,00
167 Emprunts et dettes assortis de conditions particulières (Total)		0,00		0,00					0,00	0,00	0,00	0,00

Nature (Pour chaque ligne, indiquer le numéro de contrat)	Emprunts et dettes au 31/12/N											
	Couverture ? O/N (11)	Montant couvert	Catégorie d'emprunt après couverture éventuelle (12)	Capital restant dû au 31/12/N	Durée résiduelle (en années)	Taux d'intérêt			Annuité de l'exercice			ICNE de l'exercice
						Type de taux (13)	Index (14)	Niveau de taux d'intérêt au 31/12/N (15)	Capital	Charges d'intérêt (16)	Intérêts perçus (le cas échéant) (17)	
1671 Avances consolidées du Trésor (total)		0,00		0,00					0,00	0,00	0,00	0,00
1672 Emprunts sur comptes spéciaux (total)		0,00		0,00					0,00	0,00	0,00	0,00
1675 Dettes pour METP et PPP (total)		0,00		0,00					0,00	0,00	0,00	0,00
1676 Dettes envers locataires-acquéreurs (total)		0,00		0,00					0,00	0,00	0,00	0,00
1678 Autres emprunts et dettes (total)		0,00		0,00					0,00	0,00	0,00	0,00
168 Emprunts et dettes assimilés (Total)		0,00		0,00					0,00	0,00	0,00	0,00
1681 Autres emprunts (total)(10)		0,00		0,00					0,00	0,00	0,00	0,00
1682 Bons à moyen terme négociables (total)		0,00		0,00					0,00	0,00	0,00	0,00
1687 Autres dettes (total)		0,00		0,00					0,00	0,00	0,00	0,00
Total général		0,00		419 246 754,79					32 983 045,82	10 077 928,37	0,00	2 261 805,69

(10) S'agissant des emprunts assortis d'une ligne de trésorerie, il faut faire ressortir le remboursement du capital de la dette prévue pour l'exercice correspondant au véritable endettement.

(11) Si l'emprunt est soumis à couverture, il convient de compléter le tableau « détail des opérations de couverture ».

(12) Catégorie d'emprunt. Exemple A-1 (cf. la classification des emprunts suivant la typologie de la circulaire IOCB1015077C du 25 juin 2010 sur les produits financiers offerts aux collectivités territoriales).

(13) Type de taux d'intérêt après opérations de couverture : F : fixe ; V : variable simple ; C : complexe (c'est-à-dire un taux variable qui n'est pas seulement défini comme la simple addition d'un taux usuel de référence et d'une marge exprimée en point de pourcentage).

(14) Mentionner l'index en cours au 31/12/N après opérations de couverture.

(15) Taux après opérations de couverture éventuelles. Pour les emprunts à taux variable, indiquer le niveau moyen du taux constaté sur l'année.

(16) Il s'agit des intérêts dus au titre du contrat initial et comptabilisés à l'article 66111 « Intérêts réglés à l'échéance » (intérêts décaissés) et intérêts éventuels dus au titre du contrat d'échange éventuel et comptabilisés à l'article 668.

(17) Indiquer les intérêts éventuellement reçus au titre du contrat d'échange éventuel et comptabilisés au 768.

IV – ÉTATS ANNEXÉS	IV
B – ÉTATS ANNEXÉS PATRIMONIAUX – ETAT DE LA DETTE – REPARTITION DES EMPRUNTS PAR STRUCTURE DE TAUX	B1.3

REPARTITION DES EMPRUNTS PAR STRUCTURE DE TAUX (HORS A1)

Emprunts ventilés par structure de taux selon le risque le plus élevé (Pour chaque ligne, indiquer le numéro de contrat) (1)	Organisme prêteur ou chef de file	Nominal (2)	Capital restant dû au 31/12/N (3)	Type d'indices (4)	Durée du contrat	Dates des périodes bonifiées	Taux minimal (5)	Taux maximal (6)	Coût de sortie (7)	Taux maximal après couverture éventuelle (8)	Niveau du taux au 31/12/N (9)	Intérêts payés au cours de l'exercice (10)	Intérêts perçus au cours de l'exercice (le cas échéant) (11)	% par type de taux selon le capital restant dû
Echange de taux, taux variable simple plafonné (cap) ou encadré (tunnel) (A)														
TOTAL (A)		0,00	0,00						0,00			0,00	0,00	0,00
Barrière simple (B)														
TOTAL (B)		0,00	0,00						0,00			0,00	0,00	0,00
Option d'échange (C)														
TOTAL (C)		0,00	0,00						0,00			0,00	0,00	0,00
Multiplificateur jusqu'à 3 ou multiplificateur jusqu'à 5 capé (D)														
TOTAL (D)		0,00	0,00						0,00			0,00	0,00	0,00
Multiplificateur jusqu'à 5 (E)														
TOTAL (E)		0,00	0,00						0,00			0,00	0,00	0,00
Autres types de structures (F)														
TOTAL (F)		0,00	0,00						0,00			0,00	0,00	0,00
TOTAL GENERAL		0,00	0,00						0,00			0,00	0,00	0,00

(1) Répartir les emprunts selon le type de structure de taux (de A à F selon la classification de la charte de bonne conduite) en fonction du risque le plus élevé à courir sur toute la durée de vie du contrat de prêt et après opérations de couverture éventuelles.

(2) Nominal : montant emprunté à l'origine. En cas de couverture partielle d'un emprunt, indiquer séparément sur deux lignes la part du nominal couvert et la part non couverte.

(3) En cas de couverture partielle d'un emprunt, indiquer séparément sur deux lignes la part du capital restant dû couvert et la part non couverte.

(4) Indiquer la classification de l'indice sous-jacent suivant la typologie de la circulaire du 25 juin 2010 sur les produits financiers (de 1 à 6). 1 : Indice zone euro / 2 : Indices inflation française ou zone euro ou écart entre ces indices / 3 : Ecart indice zone euro / 4 : Indices hors zone euro ou écart d'indices dont l'un est hors zone euro / 5 : écarts d'indices hors zone euro / 6 : autres indices.

(5) Taux hors opération de couverture. Indiquer le montant, l'index ou la formule correspondant au taux minimal du contrat de prêt sur toute la durée du contrat.

(6) Taux hors opération de couverture. Indiquer le montant, l'index ou la formule correspondant au taux maximal du contrat de prêt sur toute la durée du contrat.

(7) Coût de sortie : indiquer le montant de l'indemnité contractuelle de remboursement définitif de l'emprunt au 31/12/N ou le cas échéant, à la prochaine date d'échéance.

(8) Montant, index ou formule.

(9) Indiquer le niveau de taux après opérations de couverture éventuelles. Pour les emprunts à taux variables, indiquer le niveau moyen du taux constaté sur l'année.

(10) Indiquer les intérêts dus au titre du contrat initial et comptabilisés à l'article 66111 et des intérêts éventuels dus au titre du contrat d'échange et comptabilisés à l'article 668.

(11) Indiquer les intérêts reçus au titre du contrat d'échange et comptabilisés au 768.

IV – ÉTATS ANNEXÉS	IV
B – ÉTATS ANNEXÉS PATRIMONIAUX – ETAT DE LA DETTE – TYPOLOGIE DE LA REPARTITION DE L'ENCOURS	B1.4

TYPOLOGIE DE LA REPARTITION DE L'ENCOURS (1)

Indices sous-jacents		(1) Indices zone euro	(2) Indices inflation française ou zone euro ou écart entre ces indices	(3) Ecart d'indices zone euro	(4) Indices hors zone euro et écarts d'indices dont l'un est un indice hors zone euro	(5) Ecart d'indices hors zone euro	(6) Autres indices
Structure							
(A) Taux fixe simple. Taux variable simple. Echange de taux fixe contre taux variable ou inversement. Echange de taux structuré contre taux variable ou taux fixe (sens unique). Taux variable simple plafonné (cap) ou encadré (tunnel)	Nombre de produits	48	0	0	0	0	
	% de l'encours	100,01	0,00	0,00	0,00	0,00	
	Montant en euros	419 246 754,79	0,00	0,00	0,00	0,00	
(B) Barrière simple. Pas d'effet de levier	Nombre de produits	0	0	0	0	0	
	% de l'encours	0,00	0,00	0,00	0,00	0,00	
	Montant en euros	0,00	0,00	0,00	0,00	0,00	
(C) Option d'échange (swaption)	Nombre de produits	0	0	0	0	0	
	% de l'encours	0,00	0,00	0,00	0,00	0,00	
	Montant en euros	0,00	0,00	0,00	0,00	0,00	
(D) Multiplicateur jusqu'à 3 ; multiplicateur jusqu'à 5 capé	Nombre de produits	0	0	0	0	0	
	% de l'encours	0,00	0,00	0,00	0,00	0,00	
	Montant en euros	0,00	0,00	0,00	0,00	0,00	
(E) Multiplicateur jusqu'à 5	Nombre de produits	0	0	0	0	0	
	% de l'encours	0,00	0,00	0,00	0,00	0,00	
	Montant en euros	0,00	0,00	0,00	0,00	0,00	
(F) Autres types de structures	Nombre de produits						0
	% de l'encours						0,00
	Montant en euros						0,00

(1) Cette annexe retrace le stock de dette au 31/12/N après opérations de couverture éventuelles.

IV – ÉTATS ANNEXÉS	IV
B – ÉTATS ANNEXÉS PATRIMONIAUX – METHODES UTILISEES POUR LES AMORTISSEMENTS	B2

METHODES UTILISEES POUR LES AMORTISSEMENTS

Procédure d'amortissement (linéaire, dégressif, variable)	CHOIX DE L'ASSEMBLEE	Durée (en années)	Délibération du
	Biens de faible valeur - Seuil unitaire en deçà duquel les immobilisations de peu de valeur s'amortissent sur un an : 1524,49 €		04/11/1996
	Catégories de biens amortis		
L	Etudes non suivies de réalisation travaux	5	04/11/1996
L	Logiciels bureautiques	5	04/11/1996
L	Autres applicatifs informatiques	5	04/11/1996
L	Voitures	5	04/11/1996
L	Camions et véhicules industriels	8	04/11/1996
L	Mobilier	10	04/11/1996
L	Matériel de bureau électrique ou électronique	5	04/11/1996
L	Matériel informatique	5	04/11/1996
L	Matériel classique	10	04/11/1996
L	Coffre-fort	20	04/11/1996
L	Installations et appareils de chauffage	10	04/11/1996
L	Appareils de levage-ascenseurs	20	04/11/1996
L	Appareils de laboratoire	5	04/11/1996
L	Equipements de garages et ateliers	10	04/11/1996
L	Equipements des cuisines	10	04/11/1996
L	Equipements sportifs	10	04/11/1996
L	Plantations et végétalisations	20	04/11/1996
L	Autres agencements et aménagements de terrains	20	04/11/1996
L	Bâtiments légers, abris	10	04/11/1996
L	Agencemt et aménagts bât, installations électriques, téléphoniques et agencemts divers	10	04/11/1996
L	Etudes / Participations	10	01/11/1999
L	Subv. d'équipement < à 10.000? (aux organismes de droit public et privé)	1	12/04/2012
L	Subv. d'équipement > à 10.000? - Bien mobilier, matériel et études	5	12/04/2012
L	Subv. d'équipement > à 10.000? - Bâtiment et installations	30	12/04/2012
L	Subv. d'équipement > à 10.000? - Projets d'infrastructures d'intérêt national	40	12/04/2012
L	Immeubles de rapport	50	22/06/2015
L	Bornes de recharges électriques	10	21/03/2022
L	Bâtiments publics	50	12/12/2022
L	Mise aux normes et mise en sécurité des bâtiments industriels	5	12/12/2022
L	Subvention d'équipement - Mise aux normes et mise en sécurité des bâtiments industriels	5	12/12/2022

Procédure d'amortissement (linéaire, dégressif, variable)	CHOIX DE L'ASSEMBLEE		Délibération du
L	Dépenses ultérieures immobilisées des biens historiques et culturels	20	12/12/2022
L	2 roues électriques (vélos, bipoteurs, trottinette)	5	12/12/2022
L	installations et panneaux photovoltaïques	20	12/12/2022
L	agencement et aménagement de matériel et outillage	20	01/01/2023
L	conteneur, bac, bac poubelle, bac à ordures, bac à composts et à biodéchets, benne	10	01/01/2023

IV – ÉTATS ANNEXÉS	IV
B – ÉTATS ANNEXÉS PATRIMONIAUX – ETAT DES PROVISIONS CONSTITUEES	B3

PROVISIONS CONSTITUEES AU 31/12/N

Nature de la provision	Date de constitution de la provision	Montant des provisions constituées au 01/01/N A	Montant total des provisions de l'exercice (1) B	Montant des reprises de l'exercice C	Montant des provisions constituées au 31/12/N D = A + B - C
PROVISIONS SEMI-BUDGETAIRES (2)					
Provisions pour risques et charges (3)		12 385 483,45	178 958,45	5 227 377,45	7 337 064,45
Provisions pour litiges		0,00	0,00	0,00	0,00
Provisions pour pertes de change		0,00	0,00	0,00	0,00
Provisions pour gros entretiens ou grandes révisions		2 511 483,43	178 958,45	153 377,43	2 537 064,45
Fondation Appfel	01/01/2004	367 126,09	11 518,34	79 747,31	298 897,12
Fondation Henri-Louis	01/01/2004	108 084,31	19 012,85	41 840,73	85 256,43
Fondation Lippmann	01/01/2004	747 183,12	65 675,32	2 856,37	810 002,07
Fondation Spach	01/01/2004	874 381,41	68 906,88	5 367,03	937 921,26
Fondation Trubner	01/01/2004	351 646,63	10 846,74	22 445,54	340 047,83
Autres fondations	01/01/2004	40 607,95	2 998,32	1 120,45	42 485,82
Fondation Strauss Durckheim	01/01/2004	13 833,32	0,00	0,00	13 833,32
Fondation Blanck	01/01/2004	8 620,60	0,00	0,00	8 620,60
Provisions pour garanties d'emprunt		0,00	0,00	0,00	0,00
Autres provisions pour risques		9 874 000,02	0,00	5 074 000,02	4 800 000,00
Pour les contrats d'assurance	01/01/2006	0,02	0,00	0,02	0,00
Risques juridiques	01/01/2018	9 874 000,00	0,00	5 074 000,00	4 800 000,00
Dépréciations (3)		303 756,97	116 611,35	0,00	420 368,32
- des immobilisations		0,00	0,00	0,00	0,00
- des stocks et encours		0,00	0,00	0,00	0,00
- des comptes de tiers		303 756,97	116 611,35	0,00	420 368,32
Créances douteuses	01/01/2018	303 756,97	116 611,35	0,00	420 368,32
- des comptes financiers		0,00	0,00	0,00	0,00
Total des provisions semi-budgétaires		12 689 240,42	295 569,80	5 227 377,45	7 757 432,77
PROVISIONS BUDGETAIRES (2)					
Provisions pour risques et charges (3)		0,00	0,00	0,00	0,00
Provisions pour litiges		0,00	0,00	0,00	0,00

Nature de la provision	Date de constitution de la provision	Montant des provisions constituées au 01/01/N A	Montant total des provisions de l'exercice (1) B	Montant des reprises de l'exercice C	Montant des provisions constituées au 31/12/N D = A + B - C
Provisions pour pertes de change		0,00	0,00	0,00	0,00
Provisions pour gros entretiens ou grandes révisions		0,00	0,00	0,00	0,00
Provisions pour garanties d'emprunt		0,00	0,00	0,00	0,00
Autres provisions pour risques		0,00	0,00	0,00	0,00
Dépréciations (3)		0,00	0,00	0,00	0,00
- des immobilisations		0,00	0,00	0,00	0,00
- des stocks et encours		0,00	0,00	0,00	0,00
- des comptes de tiers		0,00	0,00	0,00	0,00
- des comptes financiers		0,00	0,00	0,00	0,00
Total des provisions budgétaires		0,00	0,00	0,00	0,00
TOTAL PROVISIONS		12 689 240,42	295 569,80	5 227 377,45	7 757 432,77

(1) Provision nouvelle ou abondement d'une provision déjà constituée.

(2) A renseigner selon que la collectivité applique le régime des provisions semi-budgétaires ou budgétaires, conformément aux dispositions législatives et réglementaires afférentes.

(3) Indiquer l'objet de la provision (exemples : provision pour litiges au titre du procès, provisions pour dépréciation des immobilisations de l'équipement).

IV – ÉTATS ANNEXÉS	IV
B – ÉTATS ANNEXÉS PATRIMONIAUX – DETAIL DES OPERATIONS POUR COMPTE DE TIERS	B5

CHAPITRE D'OPERATIONS POUR COMPTE DE TIERS (Détail) (1)

N° opération : 401		Intitulé de l'opération : Travaux sur immeubles menaçant ruine				Date de la délibération :	
	Cumul des réalisations avant l'exercice	Sur l'exercice			Cumul des réalisations au 31/12/N		
		Crédits ouverts (BP + DM + RAR N-1)	Réalisations	Restes à réaliser		Crédits sans emploi	
DEPENSES (a)	343 406,12	100 000,00	92 512,80	0,00	7 487,20	435 918,92	
4541101 (2)	343 406,12	100 000,00	92 512,80	0,00	7 487,20	435 918,92	
040 Travaux réalisés par le personnel du mandataire (contrepartie 791)	0,00	0,00	0,00	0,00	0,00	0,00	
041 Opérations d'ordre à l'intérieur de la section	0,00	0,00	0,00	0,00	0,00	0,00	
Annulations sur dépenses (c) (3)	0,00	0,00	0,00	0,00	0,00	0,00	
Dépenses nettes (a – c)	343 406,12	100 000,00	92 512,80	0,00	7 487,20	435 918,92	
RECETTES (b)	335 585,46	100 000,00	43 500,00	0,00	56 500,00	379 085,46	
4541201 Financement par le mandant et par d'autres tiers (4)	335 585,46	100 000,00	43 500,00	0,00	56 500,00	379 085,46	
040 Financement par le mandataire (contrepartie 6742)	0,00	0,00	0,00	0,00	0,00	0,00	
041 Financement par emprunt à la charge du tiers (contrepartie 2763)	0,00	0,00	0,00	0,00	0,00	0,00	
Annulations sur recettes (d) (3)	0,00	0,00	0,00	0,00	0,00	0,00	
Recettes nettes (b - d)	335 585,46	100 000,00	43 500,00	0,00	56 500,00	379 085,46	

N° opération : 404		Intitulé de l'opération : Travaux au titre de la lutte contre l'habitat insalubre				Date de la délibération :	
	Cumul des réalisations avant l'exercice	Sur l'exercice			Cumul des réalisations au 31/12/N		
		Crédits ouverts (BP + DM + RAR N-1)	Réalisations	Restes à réaliser		Crédits sans emploi	
DEPENSES (a)	0,00	3 000,00	2 363,52	0,00	636,48	2 363,52	
4541104 (2)	0,00	3 000,00	2 363,52	0,00	636,48	2 363,52	
040 Travaux réalisés par le personnel du mandataire (contrepartie 791)	0,00	0,00	0,00	0,00	0,00	0,00	
041 Opérations d'ordre à l'intérieur de la section	0,00	0,00	0,00	0,00	0,00	0,00	
Annulations sur dépenses (c) (3)	0,00	0,00	0,00	0,00	0,00	0,00	
Dépenses nettes (a – c)	0,00	3 000,00	2 363,52	0,00	636,48	2 363,52	
RECETTES (b)	75 910,57	3 000,00	11 255,62	0,00	-8 255,62	87 166,19	
4541204 Financement par le mandant et par d'autres tiers (4)	75 910,57	3 000,00	11 255,62	0,00	-8 255,62	87 166,19	
040 Financement par le mandataire (contrepartie 6742)	0,00	0,00	0,00	0,00	0,00	0,00	

N° opération : 404		Intitulé de l'opération : Travaux au titre de la lutte contre l'habitat insalubre				Date de la délibération :	
	Cumul des réalisations avant l'exercice	Sur l'exercice				Cumul des réalisations au 31/12/N	
		Crédits ouverts (BP + DM + RAR N-1)	Réalisations	Restes à réaliser	Crédits sans emploi		
041 Financement par emprunt à la charge du tiers (contrepartie 2763)	0,00	0,00	0,00	0,00	0,00	0,00	
Annulations sur recettes (d) (3)	0,00	0,00	0,00	0,00	0,00	0,00	
Recettes nettes (b - d)	75 910,57	3 000,00	11 255,62	0,00	-8 255,62	87 166,19	

N° opération : 405		Intitulé de l'opération : Travaux pour tiers - Eclairage public				Date de la délibération :	
	Cumul des réalisations avant l'exercice	Sur l'exercice				Cumul des réalisations au 31/12/N	
		Crédits ouverts (BP + DM + RAR N-1)	Réalisations	Restes à réaliser	Crédits sans emploi		
DEPENSES (a)	212 563,92	50 000,00	39 380,52	0,00	10 619,48	251 944,44	
4541105 (2)	212 563,92	50 000,00	39 380,52	0,00	10 619,48	251 944,44	
040 Travaux réalisés par le personnel du mandataire (contrepartie 791)	0,00	0,00	0,00	0,00	0,00	0,00	
041 Opérations d'ordre à l'intérieur de la section	0,00	0,00	0,00	0,00	0,00	0,00	
Annulations sur dépenses (c) (3)	0,00	0,00	0,00	0,00	0,00	0,00	
Dépenses nettes (a - c)	212 563,92	50 000,00	39 380,52	0,00	10 619,48	251 944,44	
RECETTES (b)	201 442,74	50 000,00	50 501,70	0,00	-501,70	251 944,44	
4541205 Financement par le mandant et par d'autres tiers (4)	201 442,74	50 000,00	50 501,70	0,00	-501,70	251 944,44	
040 Financement par le mandataire (contrepartie 6742)	0,00	0,00	0,00	0,00	0,00	0,00	
041 Financement par emprunt à la charge du tiers (contrepartie 2763)	0,00	0,00	0,00	0,00	0,00	0,00	
Annulations sur recettes (d) (3)	0,00	0,00	0,00	0,00	0,00	0,00	
Recettes nettes (b - d)	201 442,74	50 000,00	50 501,70	0,00	-501,70	251 944,44	

N° opération : 804		Intitulé de l'opération : Espex Singrist				Date de la délibération :	
	Cumul des réalisations avant l'exercice	Sur l'exercice				Cumul des réalisations au 31/12/N	
		Crédits ouverts (BP + DM + RAR N-1)	Réalisations	Restes à réaliser	Crédits sans emploi		
DEPENSES (a)	0,00	0,00	0,00	0,00	0,00	0,00	
040 Travaux réalisés par le personnel du mandataire (contrepartie 791)	0,00	0,00	0,00	0,00	0,00	0,00	
041 Opérations d'ordre à l'intérieur de la section	0,00	0,00	0,00	0,00	0,00	0,00	
Annulations sur dépenses (c) (3)	0,00	0,00	0,00	0,00	0,00	0,00	
Dépenses nettes (a - c)	0,00	0,00	0,00	0,00	0,00	0,00	
RECETTES (b)	0,00	55 000,00	39 242,40	0,00	15 757,60	39 242,40	

N° opération : 804		Intitulé de l'opération : Espex Singrist				Date de la délibération :
	Cumul des réalisations avant l'exercice	Sur l'exercice				Cumul des réalisations au 31/12/N
		Crédits ouverts (BP + DM + RAR N-1)	Réalisations	Restes à réaliser	Crédits sans emploi	
458204 Financement par le mandant et par d'autres tiers (4)	0,00	55 000,00	39 242,40	0,00	15 757,60	39 242,40
040 Financement par le mandataire (contrepartie 6742)	0,00	0,00	0,00	0,00	0,00	0,00
041 Financement par emprunt à la charge du tiers (contrepartie 2763)	0,00	0,00	0,00	0,00	0,00	0,00
Annulations sur recettes (d) (3)	0,00	0,00	0,00	0,00	0,00	0,00
Recettes nettes (b - d)	0,00	55 000,00	39 242,40	0,00	15 757,60	39 242,40

N° opération : 805		Intitulé de l'opération : Operation Fenelon				Date de la délibération :
	Cumul des réalisations avant l'exercice	Sur l'exercice				Cumul des réalisations au 31/12/N
		Crédits ouverts (BP + DM + RAR N-1)	Réalisations	Restes à réaliser	Crédits sans emploi	
DEPENSES (a)	18 018,86	0,00	0,00	0,00	0,00	18 018,86
458105 (2)	18 018,86	0,00	0,00	0,00	0,00	18 018,86
040 Travaux réalisés par le personnel du mandataire (contrepartie 791)	0,00	0,00	0,00	0,00	0,00	0,00
041 Opérations d'ordre à l'intérieur de la section	0,00	0,00	0,00	0,00	0,00	0,00
Annulations sur dépenses (c) (3)	0,00	0,00	0,00	0,00	0,00	0,00
Dépenses nettes (a - c)	18 018,86	0,00	0,00	0,00	0,00	18 018,86
RECETTES (b)	0,00	0,00	0,00	0,00	0,00	0,00
458205 Financement par le mandant et par d'autres tiers (4)	0,00	0,00	0,00	0,00	0,00	0,00
040 Financement par le mandataire (contrepartie 6742)	0,00	0,00	0,00	0,00	0,00	0,00
041 Financement par emprunt à la charge du tiers (contrepartie 2763)	0,00	0,00	0,00	0,00	0,00	0,00
Annulations sur recettes (d) (3)	0,00	0,00	0,00	0,00	0,00	0,00
Recettes nettes (b - d)	0,00	0,00	0,00	0,00	0,00	0,00

(1) Ouvrir un cadre par opération pour compte de tiers.

(2) Inscrire le chapitre et la nature des travaux.

(3) Le chapitre 45 doit être détaillé conformément au plan de comptes, tant en dépenses qu'en recettes.

(4) Indiquer le chapitre.

IV – ÉTATS ANNEXÉS	IV
B – ÉTATS ANNEXÉS PATRIMONIAUX – ETAT DES PRETS	B6

Prêts (compte 274)

Bénéficiaires	Date de la délibération	Encours restant dû au 31/12/N	Montant de l'annuité recouvré		ICNE de l'exercice
			Capital	Intérêts	
Assortis d'intérêts (total)		0,00	0,00	0,00	0,00
Non assortis d'intérêts (total)		900 000,00	900 000,00		
Crédit municipal	17/03/2025	900 000,00	900 000,00		

IV – ÉTATS ANNEXÉS	IV
B - ÉTATS ANNEXÉS PATRIMONIAUX – ENGAGEMENTS HORS BILAN	B7.1

ETAT SYNTHETIQUE DES ENGAGEMENTS DONNES

Article		Dettes en capital à l'origine	Dettes en capital au 31/12/N	Annuité versée au cours de l'exercice
8015	Emprunts garantis (1)	120 833 937,06	80 799 823,39	6 762 104,22
8016	Contrats de crédit-bail (2)	0,00	0,00	0,00
8017	Subvention à verser en annuité (3)	0,00	0,00	0,00
8018	Autres engagements donnés			
	Marchés de partenariat (4)		0,00	0,00
	Au profit d'organismes publics (3)	0,00	0,00	0,00
	Au profit d'organismes privés (3)	151 000 000,00	124 349 999,88	0,00
	Dans le cadre d'une délégation de service public (3)	0,00	0,00	0,00
	Engagements liés à des opérations d'urbanisme et d'aménagement (3)	0,00	0,00	0,00

(1) A compléter depuis l'état des emprunts garantis.

(2) A compléter depuis l'état des contrats de crédit-bail.

(3) A compléter depuis l'état des autres engagements donnés.

(4) A compléter depuis l'état des marchés de partenariat.

IV – ÉTATS ANNEXÉS	IV
B - ÉTATS ANNEXÉS PATRIMONIAUX – ENGAGEMENTS HORS BILAN	B7.3

ETAT DES EMPRUNTS GARANTIS

Désignation du bénéficiaire	Année de mobilisation et profil d'amortissement de l'emprunt (1)		Objet de l'emprunt garanti	Organisme prêteur ou chef de file	Montant initial	Capital restant dû au 31/12/N	Durée résiduelle	Périodicité des remboursements (2)	Taux initial			Taux moyen constaté sur l'année (6)			Catégorie d'emprunt (7)	Indices ou devises pouvant modifier l'emprunt	Annuité garantie au cours de l'exercice	
	Année	Profil							Taux (3)	Index (4)	Taux actuariel (5)	Taux (3)	Index (4)	Niveau de taux			En intérêts (8)	En capital
Total des emprunts contractés par des collectivités ou des EP (hors logements sociaux)					0,00	0,00										0,00	0,00	
Total des emprunts autres que ceux contractés par des collectivités ou des EP (hors logements sociaux)					117 952 149,06	78 615 162,82										1 936 252,92	4 674 369,30	
ARSEA	2018	C	81601/1326662/Const. d'une maison d'accueil spÃ©cialisÃ©e MAS de	C.D.C.	3 648 710,10	2 179 748,75	11,24	T	V	LIVRET A	3,330	V	LIVRET A	3,700	A-1	EUR	90 711,72	189 543,40
Asso Maisons de la Croix	2010	C	81585/1159420/Const. 45 places ds Maison d'Accueil SpÃ©cialisÃ©e	C.D.C.	3 600 000,00	1 332 000,00	9,16	T	F		3,380	F		3,380	A-1	EUR	47 466,13	144 000,00
Asso Maisons de la Croix	2009	C	81586/5063948/Const. 45 places ds Maison Accueil SpÃ©cialisÃ©e Ã S	Caisse d'Epargne d'Alsace	2 400 000,00	888 000,00	9,01	T	V	EURIBOR03M	2,010	V	EURIBOR03M	4,591	A-1	EUR	45 430,75	96 000,00
Asso Maisons de la Croix	2013	C	81587/1255681/Const. 45 places ds Maison d'Accueil SpÃ©cialisÃ©e	C.D.C.	300 000,00	156 000,00	12,74	T	F		3,160	F		3,160	A-1	EUR	5 106,48	12 000,00
Asso Maisons de la Croix	2015	C	81588/9483688/Financ. mise en sÃ©cu & rÃ©hab. im. Braille pour acc	Caisse d'Epargne d'Alsace	4 180 000,00	1 933 250,00	9,17	T	F		2,727	F		2,700	A-1	EUR	55 724,63	209 000,00

Désignation du bénéficiaire	Année de mobilisation et profil d'amortissement de l'emprunt (1)		Objet de l'emprunt garanti	Organisme prêteur ou chef de file	Montant initial	Capital restant dû au 31/12/N	Durée résiduelle	Périodicité des remboursements (2)	Taux initial			Taux moyen constaté sur l'année (6)			Catégorie d'emprunt (7)	Indices ou devises pouvant modifier l'emprunt	Annuité garantie au cours de l'exercice	
	Année	Profil							Taux (3)	Index (4)	Taux actuariel (5)	Taux (3)	Index (4)	Niveau de taux			En intérêts (8)	En capital
Asso Maisons de la Croix	2024	C	81589/5573976/RÃ©hab. bÃ©timent SESSAD avenue du Neuho	C.D.C.	4 478 139,46	4 433 358,07	24,48	T	V	LIVRET A	3,160	V	LIVRET A	3,000	A-1	EUR	33 214,68	44 781,39
Asso d'Ent-Aide aux Pers AgÃ©es	2005	C	81152/5023414/Financ. travaux Maison de retraite "Im Laeusch"	Caisse d'Epargne d'Alsace	125 000,00	0,00	0,00	M	F		3,691	F		3,630	A-1	EUR	33,08	3 124,61
Asso l'Etage Club de jeunes	2017	C	81210/9817436/RÃ©hab. imm 19 quai Bateliers - 7 rue Ste Madeleine	Caisse d'Epargne d'Alsace	1 100 000,00	606 018,77	9,91	M	F		1,410	F		1,400	A-1	EUR	8 947,69	61 111,08
Asso l'Etage Club de jeunes	2016	C	81211/86290208007/RÃ©hab. imm. 19 quai des Bateliers 7 rue Ste Madell	CrÃ©dit Agricole	1 100 000,00	544 907,69	8,91	M	F		1,410	F		1,400	A-1	EUR	8 092,14	61 111,08
Asso l'Etage Club de jeunes	2022	P	81212//RÃ©novation des locaux rue de la Petite Course Ã St	CrÃ©dit Agricole	650 000,00	427 288,76	6,41	M	F		0,000	F		0,650	A-1	EUR	3 003,47	64 149,49
Association RhÃ©na	2017	P	81620//Construction clinique RhÃ©na	CrÃ©dit Agricole	21 000 000,00	14 647 061,37	11,99	T	F		1,593	F		1,560	A-1	EUR	240 764,76	916 856,64
Association RhÃ©na	2017	P	81621//Construction clinique RhÃ©na	Natixis	21 000 000,00	14 647 061,37	11,99	T	F		1,593	F		1,560	A-1	EUR	240 764,76	916 856,64
Association RhÃ©na	2014	C	81622/1270009/Construction clinique RhÃ©na	C.D.C.	23 900 000,00	16 559 285,53	23,99	T	V	LIVRET A	1,760	V	LIVRET A	3,400	A-1	EUR	620 392,54	682 857,16
CINEST	2025	P	81350//Financ. tvx cinÃ©ma Star St ExupÃ©ry	CrÃ©dit CoopÃ©ratif	225 000,00	222 113,97	10,24	M	F		0,000	F		3,990	A-1	EUR	5 980,21	2 886,03
Clinique Adassa	2006	P	81561/07010621/Travaux d'amÃ©nag. d'1 service de chirurgie ambulat	Banque Populaire	1 350 000,00	95 514,71	0,67	A	F		4,000	F		4,000	A-1	EUR	7 494,24	91 841,13
DOMIAL ESH	2018	P	81220/LBP-00004669/Const. d'une micro crÃ©che 8 rue L'AbbÃ©-LÃ©mire Ã St	La Banque Postale	164 844,00	126 222,12	17,78	T	F		0,000	F		1,890	A-1	EUR	2 454,68	5 834,36
Fondation Vincent de Paul	2013	C	81652/1221139/Const. institut "Les Mouettes" Ã Strasbourg	C.D.C.	2 700 000,00	625 545,01	7,08	T	F		3,242	F		3,240	A-1	EUR	21 752,33	86 282,04
Fondation Vincent de Paul	2014	C	81653//Financ. foyer restau maison retraite Saint-Joseph	CARSAT	239 462,00	107 757,90	8,00	A	F		0,000	F		0,000	A-1	EUR	0,00	11 973,10
Fondation Vincent de Paul	2015	C	81654//Financ.investissements Groupe St Vincent 2Ã° tranc	B.N.P Paribas	564 500,00	0,00	0,00	T	F		2,168	F		2,150	A-1	EUR	227,57	28 225,00
S.C.I Chanoine Spitz	2007	P	81402/07007488//Financ. projet Sainte-Anne 2009	Banque Populaire	1 812 500,00	355 111,18	2,80	T	V	EURIBOR03M	3,114	V	EURIBOR03M	3,250	A-1	EUR	13 803,12	110 911,45
S.C.I Chanoine Spitz	2008	P	81403/MIN983326EUR/Financ. projet Sainte-Anne 2009	CrÃ©dit CoopÃ©ratif	2 500 000,00	624 618,48	3,00	A	F		2,790	F		2,750	B-1	EUR	21 515,91	144 952,15

Désignation du bénéficiaire	Année de mobilisation et profil d'amortissement de l'emprunt (1)		Objet de l'emprunt garanti	Organisme prêteur ou chef de file	Montant initial	Capital restant dû au 31/12/N	Durée résiduelle	Périodicité des remboursements (2)	Taux initial			Taux moyen constaté sur l'année (6)			Catégorie d'emprunt (7)	Indices ou devises pouvant modifier l'emprunt	Annuité garantie au cours de l'exercice	
	Année	Profil							Taux (3)	Index (4)	Taux actuariel (5)	Taux (3)	Index (4)	Niveau de taux			En intérêts (8)	En capital
S.C.I Chanoine Spitz	2017	P	81405/05853485/Financ. travaux extens. centre dialyse Site-Anne	Banque Populaire	3 250 000,00	2 348 812,10	13,74	T	F		1,100	F		1,100	A-1	EUR	26 899,57	154 352,75
S.C.I Chanoine Spitz	2024	P	81406/LBP-00018620/Const. bÂt. pour radiothérapie clinique Ste-Anne	La Banque Postale	1 900 000,00	1 806 485,68	16,70	T	F		0,000	F		3,890	A-1	EUR	72 108,75	75 171,71
S.C.I Chanoine Spitz	2024	P	81407/LBP-00018618/Const. bÂt. pour accueil IRM clinique Ste-Anne	La Banque Postale	400 000,00	357 716,03	8,70	T	F		0,000	F		3,720	A-1	EUR	14 100,80	33 983,02
SCI Vatelot	2021	P	80710//RelocalisatÂ© cole Doctine ChrÂ©tienne	CrÃ©dit Mutuel Neudorf	3 500 000,00	2 969 128,81	15,15	M	F		0,000	F		1,600	A-1	EUR	48 987,83	170 556,32
SPL Deux Rives	2021	P	81701/5250955/RÃ©novation des Bains municipaux bd de la Victoire	C.D.C.	5 798 417,50	5 303 693,97	26,23	T	V	LIVRET A	0,000	V	LIVRET A	3,150	A-1	EUR	184 476,42	174 043,60
SPL Deux Rives	2018	P	81702/00021897802/RÃ©novation des Bains municipaux bd de la Victoire	CrÃ©dit Mutuel Illkirch	6 065 576,00	5 318 462,55	22,25	T	F		0,000	F		2,150	A-1	EUR	116 798,66	181 965,15
Total des emprunts contractés pour des opérations de logement social					2 881 788,00	2 184 660,57											68 585,27	82 896,73
Etablissement des Diaconesses	2016	X	80442/5115506/CrÃ©a. 12 lits UnitÃ© de Vie ProtÃ©gÃ©e 3 rue Ste Eliz	C.D.C.	2 200 000,00	1 658 046,59	20,32	A	V	LIVRET A	1,350	V	LIVRET A	3,600	A-1	EUR	61 572,49	52 300,57
OPHEA	2020	P	80600/5336529/RÃ©hab. Maison Oberkirch 7 rue de l'III	C.D.C.	579 338,00	443 354,81	14,15	A	F		0,000	F		0,830	A-1	EUR	3 909,32	27 648,09
OPHEA	2020	X	80601/5336530/RÃ©hab. Maison Oberkirch 7 rue de l'III	C.D.C.	102 450,00	83 259,17	14,15	A	V	LIVRET A	0,000	V	LIVRET A	3,600	A-1	EUR	3 103,46	2 948,07
TOTAL GENERAL					120 833 937,06	80 799 823,39											2 004 838,19	4 757 266,03

(1) Indiquer C pour amortissement constant, P pour amortissement progressif, F pour in fine, X pour autres (à préciser).

(2) Indiquer la périodicité des remboursements A : annuelle ; B : bimestrielle ; T : trimestrielle ; X : autre.

(3) Type de taux d'intérêt : F : fixe ; V : variable simple ; C : complexe ; R : préfixé (c'est-à-dire un taux variable qui n'est pas seulement défini comme la simple addition d'un taux usuel de référence et d'une marge exprimée en point de pourcentage).

(4) Indiquer le type d'index (ex. EURIBOR 3 mois ...).

(5) Taux annuel, tous frais compris.

(6) Taux hors opération de couverture. Pour les emprunts à taux variable, indiquer le niveau moyen du taux constaté sur l'année.

(7) Catégorie d'emprunt hors opération de couverture. Exemple A-1 (cf. la classification des emprunts suivant la typologie de la circulaire IOCB1015077C du 25 juin 2010 sur les produits financiers offerts aux collectivités territoriales).

(8) Il s'agit des intérêts dus au titre du contrat initial et comptabilisés à l'article 66111 « Intérêts réglés à l'échéance » (intérêts décaissés).

IV – ÉTATS ANNEXÉS	IV
B - ÉTATS ANNEXÉS PATRIMONIAUX – ENGAGEMENTS HORS BILAN	B7.4

CALCUL DES RATIOS D'ENDETTEMENT RELATIFS AUX GARANTIES D'EMPRUNT

Calcul du ratio (1)	Valeur en euros	
Total des annuités déjà garanties à échoir dans l'exercice (2)	A	6 610 622,18
Total des premières annuités entières des nouvelles garanties de l'exercice (2)	B	0,00
Annuité nette de la dette de l'exercice (3)	C	43 060 974,19
Provisions pour garanties d'emprunts	D	0,00
Total des annuités d'emprunts garantis de l'exercice	I = A + B + C - D	49 671 596,37
Recettes réelles de fonctionnement	II	477 992 072,28
Part des garanties d'emprunt accordées au titre de l'exercice en % (4)	I / II	10,39

(1) Ratio défini aux articles L. 4253-1 ou L. 3231-4 ou L. 2252-1 du CGCT, conformément aux dispositions législatives applicables à la collectivité.

(2) Hors opérations visées par l'article L. 4253-2 ou L. 3231-4-4 ou L. 2252-2 du CGCT, conformément aux dispositions législatives applicables à la collectivité.

(3) Cf. définition de l'article D. 1511-30 du CGCT.

(4) Les garanties d'emprunt accordées au titre d'un exercice ne doivent pas représenter plus de 50 % des recettes réelles de fonctionnement de ce même exercice.

IV – ÉTATS ANNEXÉS	IV
B - ÉTATS ANNEXÉS PATRIMONIAUX – ENGAGEMENTS HORS BILAN	B7.8

ETAT DES AUTRES ENGAGEMENTS DONNES

Année d'origine	Nature de l'engagement	Organisme bénéficiaire	Durée en années	Périodicité	Dettes en capital à l'origine	Dettes en capital au 31/12/N	Annuité versée au cours de l'exercice
TOTAL					151 000 000,00	124 349 999,88	0,00
8017 Subventions à verser en annuités					0,00	0,00	0,00
8018 Autres engagements donnés					151 000 000,00	124 349 999,88	0,00
Au profit d'organismes publics					0,00	0,00	0,00
Au profit d'organismes privés (1)					151 000 000,00	124 349 999,88	0,00
2019	Programme d'investissement 2019	Agence France Locale	15	T	10 000 000,00	5 999 999,92	0,00
2019	Programme d'investissement 2019	Agence France Locale	15	T	16 000 000,00	9 599 999,92	0,00
2020	Programme 2020	Agence France Locale	15	A	10 000 000,00	6 666 666,65	0,00
2020	programme 2020	Agence France Locale	20	T	10 000 000,00	7 500 000,00	0,00
2021	programme 2021	Agence France Locale	15	T	20 000 000,00	14 333 333,39	0,00
2022	programme 2022	Agence France Locale	20	T	20 000 000,00	17 500 000,00	0,00
2024	programme 2024	Agence France Locale	20	A	15 000 000,00	14 250 000,00	0,00
2024	programme 2024	Agence France Locale	20	T	20 000 000,00	19 000 000,00	0,00
2025	programme 2025	Agence France Locale	20	T	20 000 000,00	19 500 000,00	0,00
2025	programme 2025	Agence France Locale	20	A	10 000 000,00	10 000 000,00	0,00
Engagements liés à des délégations de service public					0,00	0,00	0,00
Engagements liés à des opérations d'urbanisme et d'aménagement					0,00	0,00	0,00

(1) Concernant les garanties accordées à l'Agence France Locale (Article L.1611-3-2 du CGCT) :

- l' « Organisme bénéficiaire » de la garantie est toute personne titulaire d'un « titre éligible » émis ou créé par l'Agence France Locale ;
- la rubrique « Périodicité » n'est pas remplie car la garantie n'a pas de périodicité. La garantie est d'une durée totale indiquée à la colonne qui précède ;
- la colonne « Dettes en capital à l'origine » correspond au montant total de la garantie accordée aux titulaires d'un titre éligible ;
- la colonne « Dettes en capital au 1/1/N » correspond au montant résiduel de la garantie au 1/1/N ;
- la colonne « Annuité à verser au cours de l'exercice » n'est pas remplie car l'octroi de la garantie n'implique pas que des versements annuels aient lieu. Des versements ne seront effectués qu'en cas d'appel de la garantie.

IV – ÉTATS ANNEXÉS	IV
B –ÉTATS ANNEXÉS PATRIMONIAUX – LISTE DES CONCOURS ATTRIBUES A DES TIERS	B8

LISTE DES CONCOURS ATTRIBUES A DES TIERS EN NATURE OU EN SUBVENTIONS

Nom des bénéficiaires	Montant du fonds de concours ou de la subvention (numéraire)	Prestations en nature
TOTAL GENERAL	67 731 918,73	
Personnes de droit privé	52 606 779,61	
Associations	47 097 341,89	
1 AVENIR POUR TOUS	0,00	Mise à dispo de locaux
1001 / Mille un	0,00	Mise à disposition de salles
1001 ROUES ROLLER	1 511,00	
1ERE COMPAGNIE D ARC DE STRASBOURG	395,00	
A L'OUEST DE LA LUNE	0,00	Mise à dispo de locaux
A LIVRE OUVERT WIE EIN OFFENES BUCH	1 000,00	
A LIVRE OUVERT WIE EIN OFFENES BUCH	3 000,00	
A LIVRE OUVERT WIE EIN OFFENES BUCH	6 000,00	
A l'endroit comme à l'envers	0,00	Mise à disposition de salles
A.G.L.A.E. - SCHLAGDENHAUFFEN	0,00	Mise à dispo de locaux
A2cmieux	0,00	Mise à disposition de salles
ABC HAUTEPIERRE	5 816,00	
ABD ALSACE BANDES DESSINEES	3 000,00	
ACADEMIE AIGLE HAPDIKO FRANCE	500,00	
ACADEMIE EUROPEENNE DES SPORTS CENTRE COMMERCIAL AUCHAN	700,00	
ACADEMIE EUROPEENNE DES SPORTS CENTRE COMMERCIAL AUCHAN	2 100,00	
ACADEMIE EUROPEENNE DES SPORTS CENTRE COMMERCIAL AUCHAN	3 300,00	
ACADEMIE EUROPEENNE DES SPORTS CENTRE COMMERCIAL AUCHAN	1 000,00	
ACADEMIE EUROPEENNE DES SPORTS CENTRE COMMERCIAL AUCHAN	1 500,00	
ACADEMIE RHENANE	1 000,00	
ACADEMIE SPORTIVE EVAE	1 945,00	
ACCELERATEUR DE PARTICULES	0,00	Aide à l'impression
ACCELERATEUR DE PARTICULES	27 500,00	
ACCESS SPORT POUR TOUS ALSACE	1 200,00	
ACCROCHE NOTE	20 000,00	
ACCUEIL DES VILLES FRANCAISES	0,00	Mise à dispo de locaux
ACOARUS	0,00	Mise à dispo de matériel
ACOARUS	0,00	Mise à dispo de matériel
ACROCIATION - JP MICROCOSME	0,00	Mise à dispo d'un jardin
ACROYOGA	712,00	
ACS - ASSOCIATION CULTURELLE ET SOCIALE DE LA MEINAU	0,00	Mise à dispo de locaux
ACTION CATHOLIQUE ENFANT	800,00	
ACTION CATHOLIQUE ENFANTS	0,00	Mise à dispo de locaux

Nom des bénéficiaires	Montant du fonds de concours ou de la subvention (numéraire)	Prestations en nature
ACTION DEVELOPP CREATIF ORGANISATIONS ACCRO	5 000,00	
ACTION SOCIALE BAS RHIN	2 131 570,00	
ACTION SOCIALE BAS RHIN	263 977,00	
ACTION SOCIALE BAS RHIN	89 248,80	
ACTION SOCIALE BAS RHIN	42 739,70	
ACTION SOCIALE BAS RHIN	368 936,00	
ACTION SOCIALE BAS RHIN	923 900,00	
ACTION SOCIALE BAS RHIN	456 765,00	
ACTION SOCIALE BAS RHIN	10 820,00	
ACTION SOCIALE BAS RHIN	131 988,50	
ACTION SOCIALE BAS RHIN	866 600,00	
ACTION SOCIALE BAS RHIN	456 765,00	
ACTION SOCIALE JUIVE	2 000,00	
ACTION SOCIALE JUIVE	8 000,00	
ACTIONS CITOYENNES INTERCULTURELLES ASTU	77 000,00	
ACTIONS CITOYENNES INTERCULTURELLES ASTU	10 500,00	
ACTIONS CITOYENNES INTERCULTURELLES ASTU	33 000,00	
ACTIONS CITOYENNES INTERCULTURELLES ASTU	11 542,79	
ACTIONS CITOYENNES INTERCULTURELLES ASTU	5 000,00	
ACTIONS CITOYENNES INTERCULTURELLES ASTU	7 000,00	
ACTIONS CITOYENNES INTERCULTURELLES ASTU	6 000,00	
ADABS	0,00	Mise à dispo de locaux
ADEUS	0,00	Mise à dispo de matériel
ADFI ALSACE	0,00	Mise à dispo de locaux
ADIQ (Association de Défenses des Intérêts des Quartiers)	0,00	Occupation du domaine public
AEP KAMMERHOF	0,00	Mise à dispo de locaux
AEP KAMMERHOF	0,00	Mise à dispo de locaux
AEP KAMMERHOF	0,00	Mise à dispo de locaux
AEP Kammerhof	0,00	Mise à dispo de matériel
AERO-CLUB D'ALSACE	1 059,00	
AFGES	0,00	Mise à dispo de matériel
AFGES	0,00	Mise à dispo de matériel
AFP Saudades de Portugal	0,00	Mise à dispo de matériel
AGATE NEUHOF	1 000,00	
AGATE NEUHOF	33 000,00	
AGES GESTION DES EQUIPEMENTS SOCIAUX	0,00	Mise à dispo de locaux
AIR AILE SPORTS AERIENS	1 817,00	
AIR AILE SPORTS AERIENS (PARAPENTE)	0,00	Mise à dispo de locaux
AIR AILE SPORTS AERIENS (PARAPENTE)	0,00	Mise à dispo de locaux
AJAM	0,00	Mise à disposition de salles
AJAM	0,00	Mise à dispo de locaux
AJAM - LES AMIS DES JEUNES ARTISTES MUSICIENS	0,00	Aide à l'impression
AJF HAUTEPIERRE	300,00	

Nom des bénéficiaires	Montant du fonds de concours ou de la subvention (numéraire)	Prestations en nature
AJF HAUTEPIERRE	500,00	
AJF HAUTEPIERRE	900,00	
AJF HAUTEPIERRE	2 886,00	
AJF HAUTEPIERRE	1 500,00	
AJOS	0,00	Loyer
AJOSO	0,00	Loyer
ALLEZ LES FILLES	2 000,00	
ALLEZ LES FILLES	5 000,00	
ALLIANCE FRANCAISE STRASBOURG EUROPE	20 000,00	
ALSACE DIGITALE	1 000,00	
ALSACE MOUVEMENT ASSOCIATIF	12 000,00	
ALSACE PERCUSSION	0,00	Mise à dispo de locaux
ALSACE PERCUSSION	0,00	Mise à dispo de locaux
ALSACERANDO	1 026,00	
ALSATIA NEUHOF STOCKFELD	780,00	
ALSATIA NEUHOF STOCKFELD	4 387,00	
AMC CRONENBOURG	0,00	Mise à dispo de locaux
AMC NEUHOF STOCKFELD	0,00	Mise à dispo de locaux
AME 67 - ASSOCIATION DES MAITRES E	0,00	Mise à dispo de locaux
AMICALE COMMERCANTS DETAIL ARTIS NEUDOACDAN	9 913,45	
AMICALE FR COUREURS FOND ALSACE	295,00	
AMIS DU CHEVAL DE STRASBOURG	10 000,00	
AMIS DU CHEVAL DE STRASBOURG	0,00	Mise à dispo de locaux
AMIS JEUNES ARTISTES MUSICIENS	13 000,00	
AMIS MUSIQUE SUR INSTRUMENTS ANCIENS AMIA	13 000,00	
AMITIE FRANCO AFGHANE AFRANE	1 500,00	
AOS - ASSOCIATION DES ?UVRES SCOLAIRES	0,00	Mise à dispo de locaux
APCA CHOUCROUTERIE	90 675,00	
APEDI - ASSOCIATION DE PERSONNES HANDICAPEES MENTALES ET DE LEURS AMIS	0,00	Mise à dispo de locaux
APEDI AAPEI SIEGE	65 568,00	
APEDI AAPEI SIEGE	93 792,00	
APEDI AAPEI SIEGE	3 000,00	
APEDI AAPEI SIEGE	10 000,00	
APEDI AAPEI SIEGE	15 880,00	
APEDI AAPEI SIEGE	25 682,00	
APEDI AAPEI SIEGE	19 920,00	
APEDI AAPEI SIEGE	2 130,00	
APEDI AAPEI SIEGE	30 600,00	
APEDI AAPEI SIEGE	16 000,00	
APEDI AAPEI SIEGE	42 280,00	
APEDI AAPEI SIEGE	19 920,00	
APEDI ALSACE	0,00	Mise à dispo de matériel

Nom des bénéficiaires	Montant du fonds de concours ou de la subvention (numéraire)	Prestations en nature
APEIR - ASSOCIATION DE PARENTS D'ELEVES INDEPENDANTE DE LA ROBERTSAU	0,00	Mise à dispo de locaux
APF FRANCE HANDICAP APF DELEG DEPARTEMENTALE DU BAS RHIN	5 000,00	
APJPEV_SUD	0,00	Loyer
APOLLONIA	0,00	Occupation du domaine public
APSARA MUAY THAI STRASBOURG	2 200,00	
APSARA MUAY THAI STRASBOURG	1 489,00	
APSARA MUAY THAI STRASBOURG	2 000,00	
AQUATIC CLUB ALSACE LORRAINE ACAL	10 619,00	
AQUATIC CLUB ALSACE LORRAINE ACAL	4 300,00	
AQUATIC CLUB ALSACE LORRAINE ACAL	1 130,00	
ARACHNIMA - Art et Echange	0,00	Mise à dispo de locaux
ARACHNIMA ART ET ECHANGE	8 000,00	
ARACHNIMA ART ET ECHANGE	14 000,00	
ARACHNIMA ART ET ECHANGE	12 000,00	
ARACHNIMA ART ET ECHANGE	122 000,00	
ARAHM	0,00	Mise à dispo de matériel
ARAHM- ASSOCIATION REGIONALE AIDE AUX HANDICAPES MOTEURS	0,00	Mise à dispo de locaux
ARCHI STRASBOURG	5 000,00	
ARCHIPEL - ARTS CHINOIS POUR L'EQUILIBRE	0,00	Mise à dispo de locaux
AREM	0,00	Mise à dispo de matériel
AREM	0,00	Mise à dispo de matériel
ARSEA	0,00	Mise à dispo de matériel
ARSEA	10 000,00	
ARSEA	53 500,00	
ARSEA	24 128,00	
ARSEA	32 000,00	
ARSEA	2 000,00	
ARSEA	6 500,00	
ARSEA	4 000,00	
ARSEA - ASSOCIATION REGIONALE SPECIALISEE ACTION SOCIALE EDUCATION ET ANIMATION	0,00	Mise à dispo de locaux
ARSH	0,00	Mise à dispo de matériel
ARSH67	0,00	Mise à dispo de matériel
ARTCRE ENVOL	1 500,00	
ARTEFACT PRL	0,00	Mise à dispo de locaux
ARTEFACT PRL	610 000,00	
ARTEFACT PRL	100 000,00	
ARTS CALISTECHNICS CHINOIS TAI CHI CHEZ ODETTE ANDREZ	1 500,00	
ARTS ET LUMIERES EN ALSACE	4 000,00	
ARTS ET LUMIERES EN ALSACE	3 000,00	
ARTUS	4 000,00	
AS 2000	0,00	Mise à dispo de locaux
AS 2000	500,00	

Nom des bénéficiaires	Montant du fonds de concours ou de la subvention (numéraire)	Prestations en nature
AS 2000	1 300,00	
AS 2000	900,00	
AS Musau	0,00	Mise à dispo de locaux
AS neudorf	0,00	Mise à dispo de locaux
ASANA	0,00	Mise à dispo de locaux
ASANTE AFRIKA	0,00	Mise à dispo de matériel
ASCEEB	0,00	Mise à dispo de locaux
ASCER - ASSOCIATION SPORTIVE CULTURELLE DE L'ECOLE DE LA ROBERTSAU	0,00	Mise à dispo de locaux
ASCPA	0,00	Mise à dispo de locaux
ASCPA ACTIV SPORT CULTUREL PLEIN AIR	2 980,00	
ASCPA ACTIV SPORT CULTUREL PLEIN AIR	14 730,00	
ASCPA ACTIV SPORT CULTUREL PLEIN AIR	18 893,00	
ASCPA ACTIV SPORT CULTUREL PLEIN AIR	30 000,00	
ASCPA ACTIV SPORT CULTUREL PLEIN AIR	2 334,00	
ASEAPA EHPAD IM LAEUSCH	0,00	Mise à dispo de locaux
ASEF	0,00	Mise à dispo de matériel
ASL DES BAHAI'S DE STRASBOURG	0,00	Mise à dispo de locaux
ASL ROBERTSAU	2 800,00	
ASL ROBERTSAU	34 115,00	
ASL ROBERTSAU	2 900,00	
ASL ROBERTSAU	2 000,00	
ASOCIATION POUR LA SANTE DE LA MERE ETDE L ENFANT DE CAMPO AU CAMEROUN	1 000,00	
ASPTT Natation Strasbourg	0,00	Mise à dispo de matériel
ASPTT STRASBOURG	0,00	Mise à dispo de matériel
ASPTT STRASBOURG	3 900,00	
ASPTT STRASBOURG	16 000,00	
ASPTT STRASBOURG	17 100,00	
ASPTT STRASBOURG	95 310,00	
ASPTT STRASBOURG	19 400,00	
ASPTT STRASBOURG	1 000,00	
ASPTT STRASBOURG	1 900,00	
ASPTT STRASBOURG	16 000,00	
ASPTT STRASBOURG	25 000,00	
ASPTT STRASBOURG	3 000,00	
ASPTT STRASBOURG	100,00	
ASPTT STRASBOURG	17 000,00	
ASPTT STRASBOURG	2 334,00	
ASPTT STRASBOURG	9 338,00	
ASPTT STRASBOURG	3 891,00	
ASPTT STRASBOURG	12 451,00	
ASPTT STRASBOURG	5 000,00	
ASPTT Strasbourg	0,00	Mise à dispo de matériel

Nom des bénéficiaires	Montant du fonds de concours ou de la subvention (numéraire)	Prestations en nature
ASPTT Strasbourg	0,00	Mise à dispo de matériel
ASPTT Strasbourg	0,00	Mise à dispo de matériel
ASS ACCESS DROIT POUR ENFANTS ET JEUNETHEMIS	15 500,00	
ASS ACCESS DROIT POUR ENFANTS ET JEUNETHEMIS	58 000,00	
ASS AMIS ORGUE EGL PROT STE AURELIE	2 000,00	
ASS AMIS PERSONNES AGEES HOSP UNIVERSI	1 860,00	
ASS BAS RHINOISE AIDE PERSONNES AGEES	0,00	Mise à dispo de locaux
ASS BAS RHINOISE AIDE PERSONNES AGEES ABRAPA	243 000,00	
ASS CLUB 3E AGE DE L ORANGERIE CLUB 3 EME AGE DE L ORANGERIE	6 630,00	
ASS CLUB 3E AGE DE L ORANGERIE CLUB 3 EME AGE DE L ORANGERIE	1 000,00	
ASS CONCERTS ENSEMBLE INSTRUMENT VOLUTES	2 500,00	
ASS CRESUS ALSACE	20 000,00	
ASS CULTURELLE DES AFGHANS DE STRASBOURG	2 000,00	
ASS CULTURELLE ET SOCIALE DE LA MEINAU	2 400,00	
ASS CULTURES MEDITERRANEENNES NEUHOF ACMN	5 650,00	
ASS DE LOISIRS EDUCATIFS ET DE FORMATI	85 095,00	
ASS DE LOISIRS EDUCATIFS ET DE FORMATI	121 545,00	
ASS DE LOISIRS EDUCATIFS ET DE FORMATI	160 072,00	
ASS DE LOISIRS EDUCATIFS ET DE FORMATI	80 036,00	
ASS DE LOISIRS EDUCATIFS ET DE FORMATI	46 700,00	
ASS DE LOISIRS EDUCATIFS ET DE FORMATI	38 100,00	
ASS DE LOISIRS EDUCATIFS ET DE FORMATI	25 830,00	
ASS DE LOISIRS EDUCATIFS ET DE FORMATI	80 036,00	
ASS DE LOISIRS EDUCATIFS ET DE FORMATI	73 000,00	
ASS DE LOISIRS EDUCATIFS ET DE FORMATI	25 830,00	
ASS DECIDER ENSEMBLE	22 100,00	
ASS DEP DES FRANCAS DU BAS RHIN	56 000,00	
ASS DEP DES FRANCAS DU BAS RHIN	1 500,00	
ASS DEP DES FRANCAS DU BAS RHIN	1 500,00	
ASS DEP DES FRANCAS DU BAS RHIN	2 450,00	
ASS DEP DES FRANCAS DU BAS RHIN	5 816,00	
ASS DEP DES FRANCAS DU BAS RHIN	3 000,00	
ASS DEP DES FRANCAS DU BAS RHIN	21 000,00	
ASS DEP DES FRANCAS DU BAS RHIN	24 000,00	
ASS DEP DES FRANCAS DU BAS RHIN	3 000,00	
ASS DEP DES FRANCAS DU BAS RHIN	5 000,00	
ASS DEP DES FRANCAS DU BAS RHIN	2 000,00	
ASS DEP DES FRANCAS DU BAS RHIN	24 000,00	
ASS DES COMMERCANTS ET ARTISANS DU NEUHOF STOCKFELD	9 000,00	
ASS DES JEUNES FILLES DE ST MAURICE JARDIN D ENFANTS	35 530,00	
ASS DEVELOPP ECOLE MUSIQUE STRAS CTRE	0,00	Mise à dispo de locaux
ASS DEVELOPP ECOLE MUSIQUE STRAS CTRE ADEMSC	53 000,00	
ASS DEVELOPP ECOLE MUSIQUE STRAS CTRE ADEMSC	7 056,00	

Nom des bénéficiaires	Montant du fonds de concours ou de la subvention (numéraire)	Prestations en nature
ASS EDUCATION POPULAIRE KAMMERHOF	1 000,00	
ASS EDUCATION POPULAIRE KAMMERHOF	150 500,00	
ASS EDUCATION POPULAIRE KAMMERHOF	1 000,00	
ASS EDUCATION POPULAIRE KAMMERHOF	35 000,00	
ASS EDUCATION POPULAIRE KAMMERHOF	5 000,00	
ASS EDUCATION POPULAIRE KAMMERHOF	15 000,00	
ASS EDUCATION POPULAIRE KAMMERHOF	2 908,00	
ASS EDUCATION POPULAIRE KAMMERHOF	64 500,00	
ASS EDUCATION POPULAIRE KAMMERHOF	5 000,00	
ASS FESTIGAYS MAISON DES ASSOCIATIONS	5 000,00	
ASS FONDATION ETUDIANTE POUR LA VILLE	15 000,00	
ASS FONDATION ETUDIANTE POUR LA VILLE	11 000,00	
ASS FONDATION ETUDIANTE POUR LA VILLE	4 000,00	
ASS FORMAT CADRES ANIMATION ET LOISIRSAFOCAL	4 600,00	
ASS GENERALE FAMILLES BAS RHIN	8 836,00	
ASS GENERALE FAMILLES BAS RHIN	25 700,00	
ASS GENERALE FAMILLES BAS RHIN	20 580,00	
ASS GENERALE FAMILLES BAS RHIN	35 838,00	
ASS GENERALE FAMILLES BAS RHIN	46 482,00	
ASS GENERALE FAMILLES BAS RHIN	2 700,00	
ASS GESTION MAISON DES ASSOCIATIONS	99 000,00	
ASS GESTION MAISON DES ASSOCIATIONS	75 000,00	
ASS GESTION MAISON DES ASSOCIATIONS	161 000,00	
ASS INTEGR ENFANTS DEFICIENTS AUDITIFSPOLE ASSOCIATIF	1 500,00	
ASS INTEGRATION EDUCATION SYNERGIE IES	4 900,00	
ASS JE JOUE JE VIS A3JV	31 500,00	
ASS JE JOUE JE VIS A3JV	13 500,00	
ASS LES FILMS DU SPECTRE	240 000,00	
ASS LES FILMS DU SPECTRE	35 000,00	
ASS LES FILMS DU SPECTRE	50 000,00	
ASS LIBRE OBJET CREATIONS DANS LA CITE	5 000,00	
ASS MIGRATION SOLIDARITE ECHANGE DEVELAMSED	31 500,00	
ASS MIGRATION SOLIDARITE ECHANGE DEVELAMSED	13 500,00	
ASS MIGRATION SOLIDARITE ECHANGE DEVELAMSED	4 000,00	
ASS MIGRATION SOLIDARITE ECHANGE DEVELAMSED	6 000,00	
ASS MIGRATION SOLIDARITE ECHANGE DEVELAMSED	6 000,00	
ASS MUSICALE CULTURELLE NEUHOF STOCKFE	20 000,00	
ASS MUSICALE CULTURELLE NEUHOF STOCKFE	150,00	
ASS MUSICALE CULTURELLE NEUHOF STOCKFE	5 030,00	
ASS MUSICALE CULTURELLE NEUHOF STOCKFE	1 500,00	
ASS MUSICALE ET CULTURELLE CRONENBOURG	3 500,00	
ASS MUSICALE ET CULTURELLE CRONENBOURG	500,00	
ASS MUSICALE ET CULTURELLE CRONENBOURG	87 000,00	

Nom des bénéficiaires	Montant du fonds de concours ou de la subvention (numéraire)	Prestations en nature
ASS MUSICALE ET CULTURELLE CRONENBOURG	7 225,00	
ASS OMNISPORTS GAZ ELEC DE STRASBOURG CMCAS DE STRASBOURG	6 881,00	
ASS OMNISPORTS GAZ ELEC DE STRASBOURG CMCAS DE STRASBOURG	1 000,00	
ASS PAROISSE SAINT NICOLAS	250,00	
ASS PETITE ENFANCE PARENTALITE SOCIALILA MAISONNEE	38 880,00	
ASS PETITE ENFANCE PARENTALITE SOCIALILA MAISONNEE	9 720,00	
ASS PIERRE LARGE LE LAB	4 000,00	
ASS PIERRE LARGE LE LAB	2 150,00	
ASS POP FAM SYND DE NEUDORF CENTRE	15 000,00	
ASS PREVENTION POLLUTION ATMOSPHERIQUEPNEUMOLOGIE HUS	3 100,00	
ASS PROMOTION ARTS DU CIRQUE EN ALSACEAPACA	58 000,00	
ASS REGIONALE DES OEUVRES EDUCATIVES AROEVEN ALSACE	12 100,00	
ASS SPORT CULT STRASBOURG SUD HANDBALLLA FAMILLE	100,00	
ASS SPORT CULT STRASBOURG SUD HANDBALLLA FAMILLE	1 350,00	
ASS SPORT CULT STRASBOURG SUD HANDBALLLA FAMILLE	200,00	
ASS SPORT CULT STRASBOURG SUD HANDBALLLA FAMILLE	3 394,00	
ASS SPORT CULT STRASBOURG SUD HANDBALLLA FAMILLE	2 000,00	
ASS SPORT CULT STRASBOURG SUD HANDBALLLA FAMILLE	400,00	
ASS SPORT LOISIRS GENDARMERIE D ALSAC	100,00	
ASS SPORT LOISIRS GENDARMERIE D ALSAC	700,00	
ASS SPORT LOISIRS GENDARMERIE D ALSAC	500,00	
ASS SPORT LOISIRS GENDARMERIE D ALSAC	1 000,00	
ASS SPORT LOISIRS GENDARMERIE D ALSAC	4 630,00	
ASS SPORTIVE STRASBOURG ELSAU PORTUGAI	500,00	
ASS SPORTIVE STRASBOURG ELSAU PORTUGAI	1 000,00	
ASS SPORTIVE STRASBOURG ELSAU PORTUGAI	700,00	
ASS SPORTIVE STRASBOURG ELSAU PORTUGAI	800,00	
ASS SPORTIVE STRASBOURG ELSAU PORTUGAI	4 586,00	
ASS SPORTIVE STRASBOURG ELSAU PORTUGAI	1 900,00	
ASS TERRITORIALE GD EST DES CEMEA CEMEA	4 400,00	
ASS TERRITORIALE GD EST DES CEMEA CEMEA	3 700,00	
ASS THEATRE EN L AIR DER LUFTEATER	5 000,00	
ASSO DE GESTION DOCTRINE CHRETIENNE ECOLE PRIMAIRE DOCTRINE CHRETIENNE	49 963,00	
ASSOC CHAT BORGNE THEATRE	6 000,00	
ASSOC COMMERCANTS STRASBOURG	25 000,00	
ASSOC COMMERCANTS STRASBOURG	20 600,00	
ASSOC COMMERCANTS STRASBOURG	300 000,00	
ASSOC COMMERCANTS STRASBOURG	50 000,00	
ASSOC DES AGENCES DE LA DEMOCRATIE LOCALE	61 125,05	
ASSOC DES RESIDENTS DE L ESPLANADE ARES	6 000,00	
ASSOC DES RESIDENTS DE L ESPLANADE ARES	17 000,00	
ASSOC DES RESIDENTS DE L ESPLANADE ARES	1 000,00	

Nom des bénéficiaires	Montant du fonds de concours ou de la subvention (numéraire)	Prestations en nature
ASSOC DES RESIDENTS DE L ESPLANADE ARES	5 816,00	
ASSOC DES RESIDENTS DE L ESPLANADE ARES	280 000,00	
ASSOC DES RESIDENTS DE L ESPLANADE ARES	122 000,00	
ASSOC DES RESIDENTS DE L ESPLANADE ARES	3 000,00	
ASSOC DES RESIDENTS DE L ESPLANADE ARES	4 000,00	
ASSOC DES RESIDENTS DE L ESPLANADE ARES	115 000,00	
ASSOC DES RESIDENTS DE L ESPLANADE ARES	17 500,00	
ASSOC DES RESIDENTS DE L ESPLANADE ARES	13 716,00	
ASSOC DES RESIDENTS DE L ESPLANADE ARES	1 235,00	
ASSOC DES RESIDENTS DE L ESPLANADE ARES	2 000,00	
ASSOC DES RESIDENTS DE L ESPLANADE ARES	7 000,00	
ASSOC DES RESIDENTS DE L ESPLANADE ARES	8 000,00	
ASSOC DES RESIDENTS ETOILE MALRAUX POUR LA SAUVEGARDE DE LEUR CADRE VIE	450,00	
ASSOC GESTION EQUIPEMENTS SOCIAUX	135 219,00	
ASSOC GESTION EQUIPEMENTS SOCIAUX	261 446,00	
ASSOC GESTION EQUIPEMENTS SOCIAUX	370 364,50	
ASSOC GESTION EQUIPEMENTS SOCIAUX	253 818,00	
ASSOC GESTION EQUIPEMENTS SOCIAUX	221 000,00	
ASSOC GESTION EQUIPEMENTS SOCIAUX	185 182,25	
ASSOC GESTION EQUIPEMENTS SOCIAUX	198 332,50	
ASSOC GESTION EQUIPEMENTS SOCIAUX	160 590,00	
ASSOC GESTION EQUIPEMENTS SOCIAUX	9 713,00	
ASSOC GESTION EQUIPEMENTS SOCIAUX	294 900,00	
ASSOC GESTION EQUIPEMENTS SOCIAUX	160 590,00	
ASSOC GESTION EQUIPEMENTS SOCIAUX	749 420,00	
ASSOC GESTION EQUIPEMENTS SOCIAUX	185 182,25	
ASSOC GESTION EQUIPEMENTS SOCIAUX	198 332,50	
ASSOC JARD ENFANTS RECHIT HOCHMA JARDIN D'ENFANTS RECHIT HOCHMA	8 818,00	
ASSOC JARD ENFANTS RECHIT HOCHMA JARDIN D'ENFANTS RECHIT HOCHMA	29 200,00	
ASSOC JARD ENFANTS RECHIT HOCHMA JARDIN D'ENFANTS RECHIT HOCHMA	7 180,00	
ASSOC JARD ENFANTS RECHIT HOCHMA JARDIN D'ENFANTS RECHIT HOCHMA	8 115,00	
ASSOC JARD ENFANTS RECHIT HOCHMA JARDIN D'ENFANTS RECHIT HOCHMA	12 945,00	
ASSOC JARD ENFANTS RECHIT HOCHMA JARDIN D'ENFANTS RECHIT HOCHMA	44 495,00	
ASSOC JARD ENFANTS RECHIT HOCHMA JARDIN D'ENFANTS RECHIT HOCHMA	14 342,00	
ASSOC JARD ENFANTS RECHIT HOCHMA JARDIN D'ENFANTS RECHIT HOCHMA	26 800,00	
ASSOC JARD ENFANTS RECHIT HOCHMA JARDIN D'ENFANTS RECHIT HOCHMA	7 180,00	
ASSOCIATION ACCUEIL SANS FRONTIERES 67	353 300,00	
ASSOCIATION ACCUEIL SANS FRONTIERES 67	161 791,00	
ASSOCIATION ADELE DE GLAUBITZ	0,00	Mise à dispo de locaux
ASSOCIATION ALSACE SYRIE	4 000,00	
ASSOCIATION ALSACE SYRIE	0,00	Mise à dispo de locaux
ASSOCIATION AMITIE JUDEO MUSULMANE D ALSACE LORRAINE AJMAL	5 000,00	

Nom des bénéficiaires	Montant du fonds de concours ou de la subvention (numéraire)	Prestations en nature
ASSOCIATION ANTENNE	4 000,00	
ASSOCIATION APOLLONIA	15 000,00	
ASSOCIATION APOLLONIA	40 000,00	
ASSOCIATION ATHLE SANTE NATURE 67 ASN 67	1 512,00	
ASSOCIATION CHORALE AD LIBITUM	2 800,00	
ASSOCIATION CHOWADOJO	108,00	
ASSOCIATION CLAIR DE TERRE	17 000,00	
ASSOCIATION COLLECTIF OH	10 000,00	
ASSOCIATION COMPOSTRA	450,00	
ASSOCIATION CONTACT ET PROMOTION	10 178,00	
ASSOCIATION CONTACT ET PROMOTION	133 040,00	
ASSOCIATION CONTACT ET PROMOTION	1 500,00	
ASSOCIATION CONTACT ET PROMOTION	33 260,00	
ASSOCIATION CONTACT ET PROMOTION	26 600,00	
ASSOCIATION COURSES DE STRASBOURG	0,00	Prestation de service
ASSOCIATION D'ACTION SOCIALE DU BAS-RHIN AASBR	0,00	Mise à dispo de locaux
ASSOCIATION DE LA RUE DU JEU DES ENFANTS	9 900,00	
ASSOCIATION DE LOISIRS EDUCATIFS ET DE FORMATION ALEF	0,00	Mise à dispo de locaux
ASSOCIATION DE LUTTE CONTRE LA TOXICOMANIE	0,00	Mise à disposition de locaux
ASSOCIATION DEPARTEMENTALE DES FRANCAS DU BAS-RHIN	0,00	Mise à dispo de locaux
ASSOCIATION DES AMIS DE MAMIES GATEAUX	9 000,00	
ASSOCIATION DES AMIS DE MAMIES GATEAUX	10 000,00	
ASSOCIATION DES AMIS DU JARDIN DU RIFF	0,00	Mise à dispo d'un jardin
ASSOCIATION DES AMIS DU MUSEE VODOU CHATEAU VODOU	14 000,00	
ASSOCIATION DES COMMERCANTS DE LA RUE DES FRERES ET DES ENVIRONS	4 500,00	
ASSOCIATION DES COMMERCANTS DE LA RUE DES FRERES ET DES ENVIRONS	3 750,00	
ASSOCIATION DES HABITANTS BOURSE-AUSTERLITZ-KRUTENAU - JP SAINTE MADELEINE	0,00	Mise à dispo d'un jardin
ASSOCIATION DES HABITANTS DES QUARTIERS DES CHASSEURS ET DES JONCS - JP ROUE	0,00	Mise à dispo d'un jardin
ASSOCIATION DES RESIDENTS DES POTERIES - JP METAMORPHOSE	0,00	Mise à dispo d'un jardin
ASSOCIATION DES RESIDENTS ETOILE MALRAUX	0,00	Occupation du domaine public
ASSOCIATION DU FOYER ST PAUL	20 000,00	
ASSOCIATION ECOLE AQUIBA	164 204,00	
ASSOCIATION ENSEMBLE VOCAL DIVERSIO	3 000,00	
ASSOCIATION EUROPEENNE CYRILLE ET METHODE	0,00	Mise à dispo de locaux
ASSOCIATION EXPRESSO FORMA	4 000,00	
ASSOCIATION FRANCAISE DE NIPPON KEMPO KYOKAI - AFNFF	0,00	Mise à dispo de locaux
ASSOCIATION GENERALE DES INTERVENANTS RETRAITES ABCD AGIR ABCD	2 000,00	
ASSOCIATION GESTION DES EQUIPEMENTS SOCIAUX AGES	0,00	Mise à dispo de locaux
ASSOCIATION HORIZOME	21 000,00	
ASSOCIATION HORIZOME	6 000,00	
ASSOCIATION HORIZOME	8 000,00	

Nom des bénéficiaires	Montant du fonds de concours ou de la subvention (numéraire)	Prestations en nature
ASSOCIATION HORIZOME	10 000,00	
ASSOCIATION HORIZOME	9 000,00	
ASSOCIATION HORIZOME	9 000,00	
ASSOCIATION HORIZOME	5 000,00	
ASSOCIATION JEUNES ET PARENTS D'ELSAU	0,00	Mise à dispo de locaux
ASSOCIATION JEUNES ET PARENTS D'ELSAU AJPE	6 500,00	
ASSOCIATION L EVEIL MEINAU ASS CULTURELLE	29 400,00	
ASSOCIATION L EVEIL MEINAU ASS CULTURELLE	12 600,00	
ASSOCIATION L EVEIL MEINAU ASS CULTURELLE	2 000,00	
ASSOCIATION L EVEIL MEINAU ASS CULTURELLE	1 000,00	
ASSOCIATION L EVEIL MEINAU ASS CULTURELLE	1 500,00	
ASSOCIATION L'ETAGE	0,00	Mise à dispo de locaux
ASSOCIATION LA PETITE BULLE	18 910,00	
ASSOCIATION LA PETITE BULLE	5 220,00	
ASSOCIATION LA PETITE BULLE	1 015,00	
ASSOCIATION LA PETITE BULLE	2 500,00	
ASSOCIATION LA PETITE BULLE	5 220,00	
ASSOCIATION LA PETITE BULLE	41 760,00	
ASSOCIATION LE JARDIN DU PETIT PRINCE	0,00	Mise à dispo d'un jardin
ASSOCIATION LE KAFTEUR	131 625,00	
ASSOCIATION LES SONS D LA RUE	10 000,00	
ASSOCIATION LES SONS D LA RUE	3 000,00	
ASSOCIATION LES SONS D LA RUE	8 000,00	
ASSOCIATION LOISIRS ET PECHE DE LA MONTAGNE VERTE	450,00	
ASSOCIATION LOISIRS ET PECHE DE LA MONTAGNE VERTE	1 028,29	
ASSOCIATION LUTTE POUR UNE VIE NORMALE	94 500,00	
ASSOCIATION LUTTE POUR UNE VIE NORMALE	2 908,00	
ASSOCIATION LUTTE POUR UNE VIE NORMALE	40 500,00	
ASSOCIATION LUTTE POUR UNE VIE NORMALE	4 000,00	
ASSOCIATION LUTTE POUR UNE VIE NORMALE	19 700,00	
ASSOCIATION MOSQUEE DE KOENIGSHOFFEN	7 000,00	
ASSOCIATION MUSICALE VEIT	0,00	Mise à dispo de locaux
ASSOCIATION MUSULMANS DE CRONENBOURG	0,00	Mise à dispo de locaux
ASSOCIATION NADI CHAABI	4 500,00	
ASSOCIATION NADI CHAABI	17 500,00	
ASSOCIATION PARLEMENTAIRE EUROPEENNE	0,00	Mise à dispo de locaux
ASSOCIATION PETITE FRANCE - JP LENTILLES	0,00	Mise à dispo d'un jardin
ASSOCIATION PK STRAS	100,00	
ASSOCIATION PK STRAS	1 943,00	
ASSOCIATION PK STRAS	1 000,00	
ASSOCIATION RESCIF	30 000,00	
ASSOCIATION SOLIDARITE CULTURELLE	5 816,00	
ASSOCIATION SOLIDARITE CULTURELLE	20 000,00	

Nom des bénéficiaires	Montant du fonds de concours ou de la subvention (numéraire)	Prestations en nature
ASSOCIATION SOLIDARITE CULTURELLE	1 200,00	
ASSOCIATION SOLIDARITE CULTURELLE	700,00	
ASSOCIATION SPORTIVE DE LA MUSAU	200,00	
ASSOCIATION SPORTIVE DE LA MUSAU	2 100,00	
ASSOCIATION SPORTIVE DE LA MUSAU	8 757,00	
ASSOCIATION SPORTIVE DE LA MUSAU	1 400,00	
ASSOCIATION SPORTIVE DE LA MUSAU	1 800,00	
ASSOCIATION SPORTIVE DE LA MUSAU	4 000,00	
ASSOCIATION SPORTIVE ELECTRICITE STRASASES	100,00	
ASSOCIATION SPORTIVE ELECTRICITE STRASASES	17 317,00	
ASSOCIATION SPORTIVE ELECTRICITE STRASASES	1 000,00	
ASSOCIATION SPORTIVE ELECTRICITE STRASASES	1 000,00	
ASSOCIATION SPORTIVE ELECTRICITE STRASASES	500,00	
ASSOCIATION SPORTIVE ELECTRICITE STRASASES	400,00	
ASSOCIATION STRASBOURG THAI BOXING	900,00	
ASSOCIATION STRASBOURG THAI BOXING	2 300,00	
ASSOCIATION STRASBOURG THAI BOXING	200,00	
ASSOCIATION TAEKWONDO ITF DE STRASBG ATIS	1 200,00	
ASSOCIATION THEODORE LES RDV AVEC LES RELIGIONS ET LES SPIRITUALITES	1 500,00	
ASSOCIATION TROIS 14	13 000,00	
ASSOCIATION UNIS CITE	20 000,00	
ASSOCIATION W FIGHT STRG	3 500,00	
ASSOCIATION W FIGHT STRG	800,00	
ASSOCIATION W FIGHT STRG	3 600,00	
ASSOCIATION W FIGHT STRG	1 300,00	
ASSOCIATION W FIGHT STRG	3 590,00	
ASSOCIATION W FIGHT STRG	2 000,00	
ASSOCIATION W FIGHT STRG	1 167,00	
ASSOCIATION YEHOUDA HALEVI	49 306,00	
ASSOCIATION YOGAS BIEN ETRE SANTE	0,00	Mise à dispo de locaux
ATASH	0,00	Mise à dispo de locaux
ATD QUART MONDE ALSACE	2 000,00	
ATD QUART MONDE ALSACE	750,00	
ATELIER MOBILE	4 000,00	
ATELIER MOBILE	15 000,00	
ATMF	0,00	Mise à dispo de locaux
ATMF	0,00	Mise à dispo de matériel
AU BOUT DU FIL ARTS ET EVENEMENTS	2 000,00	
AU DELA DES PONTS COM AU RHIN	217 000,00	
AUBRY	0,00	Mise à dispo de locaux
AUDIORAMA	0,00	Mise à dispo de locaux
AUDIORAMA	1 000,00	
AUDIORAMA	2 500,00	

Nom des bénéficiaires	Montant du fonds de concours ou de la subvention (numéraire)	Prestations en nature
AUMONERIE UNIVERSITAIRE CATHOLIQUE	7 000,00	
AUMONERIE UNIVERSITAIRE CATHOLIQUE	20 000,00	
AUTEUIL PETITE ENFANCE	0,00	Mise à dispo de locaux
AUTEUIL PETITE ENFANCE	28 821,00	
AUTEUIL PETITE ENFANCE	5 900,00	
AUTEUIL PETITE ENFANCE	20 210,00	
AUTEUIL PETITE ENFANCE	161 680,00	
AUTEUIL PETITE ENFANCE	59 500,00	
AUTEUIL PETITE ENFANCE	20 210,00	
AUTEURS REALI FILMS INDEP REG EST SAFIRE	3 500,00	
AV LAB	0,00	Mise à dispo de matériel
AV LAB	0,00	Mise à dispo de locaux
AVICULTURE CRONENBOURG	0,00	Mise à dispo de locaux
AVIRON STRASBOURG 1881	100,00	
AVIRON STRASBOURG 1881	2 280,00	
AVIRON STRASBOURG 1881	41 846,00	
AVIRON STRASBOURG 1881	6 119,00	
AVIRON STRASBOURG 1881	2 334,00	
AVLAB	30 000,00	
AVLAB	15 000,00	
AZAD PRODUCTION	7 000,00	
Abribus	0,00	Mise à dispo de matériel
Académie Européenne des Sports	0,00	Mise à dispo de matériel
Académie Européenne des Sports	0,00	Mise à dispo de matériel
Académie de Strasbourg	0,00	Mise à dispo de locaux
Accès-soir	0,00	Mise à disposition de salles
Accélérateur de Particules	0,00	PRESTATION DE SERVICE
Accélérateur de Particules	0,00	PRESTATION DE SERVICE
Accélérateur de Particules	0,00	Mise à dispo de locaux
Accélérateur de Particules	0,00	Mise à dispo de locaux
Action Contre la Faim	0,00	Mise à dispo de matériel
Actémo Théâtre	0,00	Mise à disposition de salles
Afges - Orchestre Universitaire de Strasbourg	0,00	Mise à dispo de matériel
Agence d'urbanisme de Strasbourg	0,00	Mise à dispo de locaux
Agence du Climat Strasbourg	0,00	Mise à disposition de locaux
Agir pour le Vivant et les Espèces Sauvages	0,00	Mise à dispo de locaux
Alsatia Neuhof	0,00	Mise à dispo de locaux
Amicale Sportive de la Ville et EMS	0,00	Mise à dispo de matériel
Amicale du personnel	0,00	plantes vertes
Amicale du personnel	0,00	plantes vertes
Apollonia	0,00	PRESTATION DE SERVICE
Apollonia	0,00	PRESTATION DE SERVICE
Arachnima	0,00	Mise à dispo de matériel

Nom des bénéficiaires	Montant du fonds de concours ou de la subvention (numéraire)	Prestations en nature
Arachnima	0,00	Mise à dispo de matériel
Arachnima	0,00	Mise à dispo de matériel
Arachnima	0,00	Mise à dispo de matériel
Arachnima	0,00	Mise à dispo de matériel
Arachnima	0,00	Mise à dispo de matériel
Arachnima	0,00	Mise à dispo de matériel
Arachnima	0,00	Mise à dispo de matériel
Arachnima	0,00	Mise à dispo de matériel
Arachnima	0,00	Mise à dispo de matériel
Arachnima	0,00	Mise à dispo de matériel
Archipelle	0,00	Mise à disposition de salles
Art caddie	0,00	Mise à disposition de salles
Artefact PRL (La Laiterie)	0,00	LOCAUX
Artenréel Spectacle	0,00	Mise à disposition de salles
Ass 1991 Dance	0,00	Mise à dispo de locaux
Ass AGATE Neudof	0,00	Mise à dispo de locaux
Ass Bouddhique Vietnamienne de Strasbourg	0,00	Mise à dispo de locaux
Ass CIRDD Alsace	0,00	Mise à dispo de locaux
Ass Culturelle de la Géorgie	0,00	Mise à dispo de locaux
Ass DEUST Sénior	0,00	Mise à dispo de locaux
Ass Don des Dragons	0,00	Mise à dispo de locaux
Ass Démocratique des Travailleurs	0,00	Mise à dispo de locaux
Ass FIATABEC	0,00	Mise à dispo de locaux
Ass FREMAA	0,00	Mise à dispo de locaux
Ass Karaïb Vibe	0,00	Mise à dispo de locaux
Ass Ligne verte, terre de paix	0,00	Mise à dispo de locaux
Ass Lions Club Les Européens	0,00	Mise à dispo de locaux
Ass Mazava	0,00	Mise à dispo de locaux
Ass Nasutakahishô	0,00	Mise à dispo de locaux
Ass Parlementaire Européenne	0,00	Mise à dispo de locaux
Ass Passe-Portes	0,00	Mise à dispo de locaux
Ass PromoUkraïna	0,00	Mise à dispo de locaux
Ass Rythme et Danse	0,00	Mise à dispo de locaux
Ass Solidarité Femmes 67	0,00	Mise à dispo de locaux
Ass Sportive Musau	0,00	Mise à dispo de locaux
Ass Strass'Iran	0,00	Mise à dispo de locaux
Ass Support Action Ukraine	0,00	Mise à dispo de locaux
Ass TOI TOI TOI	0,00	Mise à dispo de locaux
Ass Tibétaine de Strasbourg	0,00	Mise à dispo de locaux
Ass Torino	0,00	Mise à dispo de locaux
Ass Traditions et Arts Himalayens de Sakya	0,00	Mise à dispo de locaux
Ass Trois Sept et Art	0,00	Mise à dispo de locaux
Ass Union des tchadiens en Alsace	0,00	Mise à dispo de locaux
Ass Unis Cité	0,00	Mise à dispo de locaux

Nom des bénéficiaires	Montant du fonds de concours ou de la subvention (numéraire)	Prestations en nature
Ass Unis Cité	0,00	Mise à dispo de locaux
Ass Unis Cité	0,00	Mise à dispo de locaux
Ass Unis Cité	0,00	Mise à dispo de locaux
Ass Unis Cité	0,00	Mise à dispo de locaux
Ass Unis Cité	0,00	Mise à dispo de locaux
Ass Vue d'ensemble	0,00	Mise à dispo de locaux
Ass Women 4 Ukraine	0,00	Mise à dispo de locaux
Ass de Strass en Strass	0,00	Mise à dispo de locaux
Ass des Cultures Méditerranéennes du Neuhof	0,00	Mise à dispo de locaux
Ass des Cultures Méditerranéennes du Neuhof	0,00	Mise à dispo de locaux
Ass des Cultures Méditerranéennes du Neuhof	0,00	Mise à dispo de locaux
Ass des Etudiants sénégalais de Strasbourg	0,00	Mise à dispo de locaux
Ass européenne Ecole ukrainienne à Strasbourg	0,00	Mise à dispo de locaux
Ass pour la Promotion de la Culture Iranienne	0,00	Mise à dispo de locaux
Ass. Parlementaire Européenne	0,00	Mise à dispo de matériel
Assocaiton Regards d'Enfants	0,00	Mise à disposition de locaux
Association ABCMZWEI	0,00	Mise à disposition de locaux
Association Ballade	0,00	Mise à disposition de locaux
Association Corps & Graph	0,00	Mise à disposition de locaux
Association Culturelle Strasbourgeoise	0,00	Mise à dispo de matériel
Association Démostratif	0,00	Mise à dispo de matériel
Association Musica	0,00	Mise à dispo de locaux
Association Parlementaire Européenne	0,00	Mise à dispo de matériel
Association Parlementaire Européenne	0,00	Mise à dispo de matériel
Association Parlementaire Européenne	0,00	Mise à dispo de matériel
Association Parlementaire Européenne	0,00	Mise à dispo de matériel
Association Pour la promotion de la Culture en Alsace - Théâtre de la choucrouterie	0,00	Mise à disposition de salles
Association Rocwets	0,00	Mise à dispo de matériel
Association Rocwets	0,00	Mise à dispo de matériel
Association Sportive MENORA (Stade du Canal)	0,00	Mise à dispo de locaux
Association Sportive et de Loisirs de la Robertsau (Stade pourtales)	0,00	Mise à dispo de locaux
Association Sportive et de Loisirs de la Robertsau (Complexe sportif Robertsau)	0,00	Mise à dispo de locaux
Association Support Action Ukraine	0,00	Mise à disposition de locaux
Association culturelle du Fossé des 13	0,00	Mise à disposition de locaux
Association de défense des intérêts des quartiers centre-est de Strasbourg (ADIQ)	0,00	Mise à dispo de locaux
Association de la diaspora arménienne du Grand Est	0,00	Mise à disposition de locaux
Association de la réforme sociale HautePierre	0,00	Occupation Domaine Public
Association des Bouliste Bas-Rhinois	0,00	Mise à dispo de locaux
Association sportive et Educative de la cité de l'III (ASECI) (Stade de la Thur)	0,00	Mise à dispo de locaux
Atash	0,00	Mise à disposition de salles
Atelier du Parc	0,00	Mise à dispo de matériel
Atelier mobile	0,00	Mise à disposition de salles
Ateliers éclairés	0,00	Mise à dispo de locaux

Nom des bénéficiaires	Montant du fonds de concours ou de la subvention (numéraire)	Prestations en nature
Au delà du poème	0,00	Mise à disposition de salles
Au passage du livre	0,00	Aide à l'impression
Axis modula	0,00	Mise à disposition de salles
Azad production	0,00	Mise à disposition de salles
BAAL NOVO	5 000,00	
BABY BOOM	13 984,00	
BABY BOOM	13 400,00	
BABY BOOM	7 160,00	
BABY BOOM	415,00	
BABY BOOM	21 100,00	
BABY BOOM	7 160,00	
BABY BOOM	10 411,00	
BABY BOOM	46 869,00	
BADMINTON CLUB DE LA MUSAU BCM	2 195,00	
BADMINTON CLUB DE LA MUSAU BCM	1 000,00	
BADMINTON CLUB DU NEUHOF BCN	143,00	
BALLADE POPYROS	24 500,00	
BALLADE POPYROS	12 000,00	
BALLADE POPYROS	10 500,00	
BALLADE POPYROS	9 500,00	
BALLET NAUTIQUE DE STRASBOURG	11 026,00	
BALLET NAUTIQUE DE STRASBOURG	700,00	
BALLET NAUTIQUE DE STRASBOURG	200,00	
BANQUE ALIMENTAIRE DU BAS RHIN	8 000,00	
BANQUE ALIMENTAIRE DU BAS RHIN	8 400,00	
BANQUE ALIMENTAIRE DU BAS RHIN	90 000,00	
BDE INSA Strasbourg	0,00	Mise à dispo de matériel
BECOZE	5 000,00	
BETH HANNA	0,00	Mise à dispo de locaux
BIO EN GRAND EST	10 000,00	
BISCHHEIM STRASBOURG SKATING CHEZ MME STEPHANIE GOETSCHY	1 560,00	
BISCHHEIM STRASBOURG SKATING CHEZ MME STEPHANIE GOETSCHY	3 112,00	
BNU	0,00	PRESTATION DE SERVICE
BOUDINET	0,00	Mise à dispo de locaux
BOWLING CLUB LES CANONNIERS 67	1 467,00	
BOXE FRANCAISE STRASBOURG BFS	2 800,00	
BUISSONNIERE DE L AAR	9 547,00	
BUISSONNIERE DE L AAR	15 000,00	
Banana impro company	0,00	Mise à disposition de salles
BdE INSA Strasbourg	0,00	Mise à dispo de matériel
BeCoze	0,00	Mise à disposition de salles
Bellepoque	0,00	Mise à disposition de salles
Bleu 289	0,00	Mise à disposition de salles

Nom des bénéficiaires	Montant du fonds de concours ou de la subvention (numéraire)	Prestations en nature
Boule cassée	0,00	Mise à dispo de locaux
Bureau des élèves INSA	0,00	Mise à dispo de matériel
Bureau des élèves INSA	0,00	Mise à dispo de matériel
Bureau des élèves INSA	0,00	Mise à dispo de matériel
C EST TOUT UN ART	8 000,00	
C'est tout un art	0,00	Mise à disposition de locaux
C.F.D.T. SYND.DEP.PROTECTION S	0,00	Mise à dispo de locaux
C.G.T UNION DEP.SYND.TRAV.AGRO	0,00	Mise à dispo de locaux
C.G.T. UNION SYND.OUVRIERS DU	0,00	Mise à dispo de locaux
C.G.T. UNION SYND.TRAV.METALLU	0,00	Mise à dispo de locaux
C.R.I.F	0,00	Mise à dispo de locaux
CADENCE	8 000,00	
CADR 67	0,00	Mise à dispo de locaux
CADR 67	0,00	Mise à dispo de locaux
CADR67	0,00	Mise à dispo de matériel
CADR67	0,00	Mise à dispo de matériel
CADR67	0,00	Mise à dispo de matériel
CADR67	0,00	Mise à dispo de matériel
CADR67	0,00	Mise à dispo de matériel
CADR67	0,00	Mise à dispo de locaux
CADR67	0,00	Mise à dispo de locaux
CAISSE DE CREDIT MUNICIPAL	0,00	Mise à dispo de locaux
CAISSE DES ECOLES	0,00	Mise à dispo de locaux
CAMS	0,00	Mise à dispo de locaux
CAP MEINAU	0,00	Mise à dispo de locaux
CAP MEINAU CANARDIERE	485,00	
CAPOEIRA MINHA CASA	0,00	Mise à dispo de locaux
CAPOEIRA MINHA CASA	586,00	
CARDEK	234 500,00	
CARDEK	5 816,00	
CARDEK	85 500,00	
CARDEK	1 500,00	
CARDEK	5 000,00	
CARRE D OR	20 000,00	
CARREFOUR ALSACIEN CABARET THEATRAL D USAGE DE LA SATIRE CACTUS	5 000,00	
CASAS	0,00	Mise à disposition de locaux
CAT MON DOUX	10 000,00	
CCAS - CENTRE COMUNAL D'ACTION SOCIAL DE STRASBOURG	0,00	Mise à dispo de locaux
CCS Rotterdam	0,00	Mise à dispo de matériel
CCS Rotterdam	0,00	Mise à dispo de matériel
CCS Rotterdam	0,00	Mise à dispo de matériel
CCS Rotterdam	0,00	Mise à dispo de matériel
CDAFAL AFL	0,00	Mise à dispo de locaux

Nom des bénéficiaires	Montant du fonds de concours ou de la subvention (numéraire)	Prestations en nature
CEAAC	0,00	PRESTATION DE SERVICE
CEAAC - Centre européen d'actions artistiques contemporaines	0,00	Mise à dispo de locaux
CEDIM	0,00	Mise à disposition de locaux
CEDIM - CENTRE D'ENSEIGNEMENT ET DE DEVELOPPEMENT DE L'IMPROVISATION MUSICALE	0,00	Mise à dispo de locaux
CEMCR - CENTRE D'EDUCATION MUSICALE ET CULTURELLE DE LA ROBERTSAU	0,00	Mise à dispo de locaux
CENTRAL VAPEUR GARAGE COOP	8 000,00	
CENTRAL VAPEUR GARAGE COOP	40 000,00	
CENTRAL VAPEUR GARAGE COOP	7 000,00	
CENTRAL VAPEUR GARAGE COOP	20 000,00	
CENTRAL VAPEUR GARAGE COOP	15 000,00	
CENTRE CHOREGRAPHIQUE DE STRASBOURG	0,00	Mise à dispo de locaux
CENTRE CULTUREL SOCIAL DE ROTTERDAM	56 700,00	
CENTRE CULTUREL SOCIAL DE ROTTERDAM	24 300,00	
CENTRE CULTUREL SOCIAL DE ROTTERDAM	1 500,00	
CENTRE CULTUREL SOCIAL DE ROTTERDAM	1 000,00	
CENTRE CULTUREL SOCIAL ROTTERDAM	0,00	Mise à dispo de locaux
CENTRE D'ARCHEOLOGIE MEDIEVALE	0,00	Mise à dispo de locaux
CENTRE ECOLE DE PARACHUTISME ALSACE	3 431,00	
CENTRE MUSICAL DE LA KRUTENAU	10 000,00	
CENTRE MUSICAL DE LA KRUTENAU	13 210,00	
CENTRE MUSICAL DE LA KRUTENAU	7 000,00	
CENTRE MUSICAL DE LA KRUTENAU	113 000,00	
CENTRE MUSICAL KRUTENAU - CMK	0,00	Mise à dispo de locaux
CENTRE PEDAGOGIQUE POUR CONSTRUIRE UNE VIE ACTIVE C P C V	2 800,00	
CENTRE PEDAGOGIQUE POUR CONSTRUIRE UNE VIE ACTIVE C P C V	9 500,00	
CENTRE SOCIAL CULTUREL HAUTEPIERRE	29 000,00	
CENTRE SOCIAL CULTUREL HAUTEPIERRE	280 000,00	
CENTRE SOCIAL CULTUREL HAUTEPIERRE	39 422,00	
CENTRE SOCIAL CULTUREL HAUTEPIERRE	12 000,00	
CENTRE SOCIAL CULTUREL HAUTEPIERRE	5 816,00	
CENTRE SOCIAL CULTUREL HAUTEPIERRE	120 000,00	
CENTRE SOCIAL CULTUREL HAUTEPIERRE	4 000,00	
CENTRE SOCIAL CULTUREL HAUTEPIERRE	2 000,00	
CENTRE SOCIAL CULTUREL HAUTEPIERRE	3 200,00	
CENTRE SOCIAL CULTUREL HAUTEPIERRE	12 500,00	
CENTRE SOCIAL CULTUREL HAUTEPIERRE	11 478,00	
CENTRE SOCIAL ET CULTUREL DE LA MONTAGNE VERTE - JP QUAI DE TRAENHEIM	0,00	Mise à dispo d'un jardin
CENTRE SOCIAL PROTESTANT	20 000,00	
CENTRE SOCIAL PROTESTANT	13 000,00	
CENTRE SOCIO CULTUREL DE NEUDORF	6 000,00	
CENTRE SOCIO CULTUREL DE NEUDORF	4 000,00	
CENTRE SOCIO CULTUREL DE NEUDORF	8 449,00	

Nom des bénéficiaires	Montant du fonds de concours ou de la subvention (numéraire)	Prestations en nature
CENTRE SOCIO CULTUREL DE NEUDORF	5 816,00	
CENTRE SOCIO CULTUREL DE NEUDORF	3 000,00	
CENTRE SOCIO CULTUREL DE NEUDORF	280 000,00	
CENTRE SOCIO CULTUREL DE NEUDORF	154 000,00	
CENTRE SOCIO CULTUREL DE NEUDORF	4 000,00	
CENTRE SOCIO CULTUREL DE NEUDORF	6 000,00	
CENTRE SOCIO CULTUREL DE NEUDORF	76 000,00	
CENTRE SOCIO CULTUREL DE NEUDORF	5 200,00	
CENTRE SOCIO CULTUREL DE NEUDORF	8 075,00	
CENTRE SOCIO CULTUREL DE NEUDORF	8 500,00	
CENTRE SOCIO CULTUREL DE NEUDORF	5 000,00	
CENTRE SOCIO CULTUREL ROBERTSAU L ESCALE	16 814,00	
CENTRE SOCIO CULTUREL ROBERTSAU L ESCALE	334 950,00	
CENTRE SOCIO CULTUREL ROBERTSAU L ESCALE	540,00	
CENTRE SOCIO CULTUREL ROBERTSAU L ESCALE	8 000,00	
CENTRE SOCIO CULTUREL ROBERTSAU L ESCALE	4 362,00	
CENTRE SOCIO CULTUREL ROBERTSAU L ESCALE	175 550,00	
CENTRE SOCIO CULTUREL ROBERTSAU L ESCALE	5 000,00	
CENTRE SOCIO CULTUREL ROBERTSAU L ESCALE	2 800,00	
CENTRE SOCIO CULTUREL ROBERTSAU L ESCALE	1 600,00	
CENTRE SOCIO CULTUREL ROBERTSAU L ESCALE	2 000,00	
CENTRE SOCIO CULTUREL ROBERTSAU L ESCALE	2 000,00	
CENTRE SOCIO CULTUREL ROBERTSAU L ESCALE	12 000,00	
CENTRE SOCIO CULTUREL ROBERTSAU L ESCALE	5 932,50	
CENTRE SOCIOCULTUREL DE LA MEINAU	311 500,00	
CENTRE SOCIOCULTUREL DE LA MEINAU	10 500,00	
CENTRE SOCIOCULTUREL DE LA MEINAU	55 914,00	
CENTRE SOCIOCULTUREL DE LA MEINAU	8 724,00	
CENTRE SOCIOCULTUREL DE LA MEINAU	10 000,00	
CENTRE SOCIOCULTUREL DE LA MEINAU	133 500,00	
CENTRE SOCIOCULTUREL DE LA MEINAU	5 000,00	
CENTRE SOCIOCULTUREL DE LA MEINAU	5 000,00	
CENTRE SOCIOCULTUREL DE LA MEINAU	4 000,00	
CERCLE D ESCRIME DE STRASBOURG GYMNASE ARISTIDE BRIAND	1 880,00	
CERCLE D'ECHECS	0,00	Mise à dispo de locaux
CERCLE DE BADMINTON DE STRASBOURG	100,00	
CERCLE DE BADMINTON DE STRASBOURG	200,00	
CERCLE DE BADMINTON DE STRASBOURG	810,00	
CERCLE DE L AVIRON DE STRASBOURG ILE WEILER	2 582,00	
CERCLE EUROPEEN DE STRASBOURG	0,00	Mise à dispo de locaux
CERCLE EUROPEEN DE STRASBOURG	5 000,00	
CERCLE INTERNATIONAL PLAYGROUP	22 807,00	
CERCLE NAUTIQUE ILL CLUB STRASBOURG	2 150,00	

Nom des bénéficiaires	Montant du fonds de concours ou de la subvention (numéraire)	Prestations en nature
CERCLE SPORTIF DE LA MEINAU	200,00	
CERCLE SPORTIF DE LA MEINAU	200,00	
CERCLE SPORTIF DE LA MEINAU	2 900,00	
CERCLE SPORTIF DE LA MEINAU	100,00	
CERCLE SPORTIF DE LA MEINAU	2 193,00	
CERCLE SPORTIF DE LA MEINAU	2 000,00	
CERCLE SPORTIF DU NEUHOF STADE MICHEL WALTER	100,00	
CERCLE SPORTIF DU NEUHOF STADE MICHEL WALTER	1 300,00	
CERCLE SPORTIF DU NEUHOF STADE MICHEL WALTER	3 100,00	
CERCLE SPORTIF DU NEUHOF STADE MICHEL WALTER	3 400,00	
CERCLE SPORTIF DU NEUHOF STADE MICHEL WALTER	8 917,00	
CERCLE SPORTIF DU NEUHOF STADE MICHEL WALTER	3 900,00	
CERCLE SPORTIF SAINT MICHEL	200,00	
CERCLE SPORTIF SAINT MICHEL	2 600,00	
CERCLE SPORTIF SAINT MICHEL	2 745,00	
CGT DU COMMERCE	0,00	Mise à dispo de locaux
CGT SYNDICAT RETRAITES ELECT.+	0,00	Mise à dispo de locaux
CHAMBRE DE CONSOMMATION D ALSACE	12 000,00	
CHAMBRE DE CONSOMMATION D ALSACE	8 000,00	
CHAMBRE REGIONALE DE L ECONOMIE SOCIALET SOLIDAIRE GRAND EST	10 000,00	
CHAMBRE REGIONALE DE L ECONOMIE SOCIALET SOLIDAIRE GRAND EST	100 000,00	
CHANTIER D INSERT EMMAUS MUNDOLSHEIM	10 000,00	
CHAPELLE RHENANE	0,00	Mise à dispo de locaux
CHAPELLE RHENANE	0,00	Mise à dispo de locaux
CHAUCHAT	0,00	Mise à dispo de locaux
CHEMINOTS ROLLER D ALSACE	1 753,00	
CHOEUR DE L UNIVERSITE DE STRASBOURG	3 000,00	
CHOEUR DE SAINT GUILLAUME	3 500,00	
CHOEUR PHILHARMONIQUE DE STRASBOURG	63 000,00	
CHORALE DES ENSEIGNANTS	0,00	Mise à dispo de locaux
CHORALE VOIX SI VOIX LA	1 500,00	
CIDF	0,00	Mise à dispo de locaux
CIDFF CENTRE D INFORMATION SUR LE DROITS DES FEMMES	15 000,00	
CIDFF CENTRE D INFORMATION SUR LE DROITS DES FEMMES	50 000,00	
CIDFF CENTRE D INFORMATION SUR LE DROITS DES FEMMES	9 000,00	
CIE CORPS ET GRAPH	1 500,00	
CIRDD ALSACE	2 500,00	
CITE SANTE NEUHOF	15 000,00	
CITES UNIES FRANCE CUF	7 500,00	
CITES UNIES FRANCE CUF	20 000,00	
CITOYENS DU PORT DU RHIN	450,00	
CITOYENS ET SOLIDAIRES CS	1 500,00	
CLCV STRASBOURG SUD	0,00	Mise à dispo de locaux

Nom des bénéficiaires	Montant du fonds de concours ou de la subvention (numéraire)	Prestations en nature
CLCV UD 67 - UNION DEPARTEMENTALE DE LA CONSOMMATION DU LOGEMENT ET DU CADRE DE VIE DU BAS-RHIN	0,00	Mise à dispo de locaux
CLE DES CHAMPS	0,00	Mise à dispo de locaux
CLUB 3 CENTRE COMMUNAUTAIRE ISRAELITE	950,00	
CLUB ALPIN FRANCAIS SECTION STRASBOURG	700,00	
CLUB ALPIN FRANCAIS SECTION STRASBOURG	590,00	
CLUB ALPIN FRANCAIS SECTION STRASBOURG	100,00	
CLUB ALPIN FRANCAIS SECTION STRASBOURG	5 398,00	
CLUB ALPIN FRANCAIS SECTION STRASBOURG	2 000,00	
CLUB BOULISTE STRASBOURGEOIS	1 046,00	
CLUB D'ECHECS LOISIRS D'OBERHAUSBERGEN - ELO	0,00	Mise à dispo de locaux
CLUB DE GO DE STRASBOURG SAINT ETIENNE	0,00	Mise à dispo de locaux
CLUB DE LA PRESSE	0,00	Mise à dispo de locaux
CLUB DE LANGUES POUR ENFANTS - CLE	0,00	Mise à dispo de locaux
CLUB DE PLANEUR DE STRASBOURG CIPVVS	733,00	
CLUB DE QUILLES CRH AMICALE DES EGOUTIERS	254,00	
CLUB DE QUILLES LA REPUBLIQUE 1925 CLUB HOUSE CANARDIERE	231,00	
CLUB DES JEUNES L ETAGE	133 900,00	
CLUB DES JEUNES L ETAGE	159 700,00	
CLUB DES SENIORS DE KOENIGSHOFFEN FOYER ST PAUL	9 000,00	
CLUB LOISIRS GEM 67	15 000,00	
CLUB ORIENTATION STRASBOURG EUROPE	1 185,00	
CLUB ORIENTATION STRASBOURG EUROPE	1 556,00	
CLUB ORIENTATION STRASBOURG EUROPE	2 000,00	
CLUB SPORTIF ARTISTIQUE GARNISON STRAS	6 645,00	
CLUB SPORTIF HAUTEPIERRE	3 231,00	
CLUB SPORTIF HAUTEPIERRE	1 000,00	
CLUB SPORTIF HAUTEPIERRE	6 000,00	
CLUB SPORTIF HAUTEPIERRE	10 000,00	
CLUB SPORTS DE GLACE STRASBOURG ALSACECSG STRASBOURG ALSACE	12 504,00	
CLUB SPORTS DE GLACE STRASBOURG ALSACECSG STRASBOURG ALSACE	800,00	
CLUB VOSGIEN STRASBOURG	2 500,00	
CLUB YUGOSLAVE JEDINSTVO STRASBOURG	0,00	Mise à dispo de locaux
COLLECT ACCUEIL SOLLICIT ASILE STRASBOCASAS	110 000,00	
COLLECTIF INTEGRAT SCOLAIRE INDIVIDUALCISI	500,00	
COLLECTIF POUR UNE ECONOMIE SOLIDAIRE	8 000,00	
COLLECTIF POUR UNE ECONOMIE SOLIDAIRE	12 000,00	
COLLECTIF TOTER WINKEL	0,00	Mise à dispo de locaux
COLLEGE ERASME ET TRUFFAUT	0,00	Mise à dispo de locaux
COLLEGE FOCH	0,00	Mise à dispo de locaux
COLLEGIUM CANTORUM DE STRASBOURG	3 000,00	
COLLEGIUM VOCALE STRASBOURG ORTENAU CVSO	2 000,00	
COLORS URBAN ART	25 000,00	

Nom des bénéficiaires	Montant du fonds de concours ou de la subvention (numéraire)	Prestations en nature
COMEDIAS VISUAL	0,00	Mise à dispo de locaux
COMITE ALSACE DE SCRABBLE	0,00	Mise à dispo de locaux
COMITE DEP BAS-RHIN FED FRANC NATATION	1 900,00	
COMITE DEP LIGUE NAT CONTRE LE CANCER	20 000,00	
COMITE DES PEUPLES DE LA MEINAU	3 000,00	
COMITE PARALYMPIQUE ET SPORTIF FRANCAIS CPSF	6 000,00	
COMMEDIAS VISUAL	1 500,00	
COMMUNAUTE BOUDDHISTE D ALSACE	1 500,00	
COMPAGNIE 12 21	1 500,00	
COMPAGNIE ECHO GRAPHE	7 000,00	
COMPAGNIE LES GLADIATEURS LA FABRIQUE DE THEATRE	6 000,00	
COMPAGNIE LES GLADIATEURS LA FABRIQUE DE THEATRE	6 000,00	
COMPAGNIE LU2	1 500,00	
COMPAGNIE LU2	10 000,00	
COMPAGNIE MIRA	0,00	Mise à dispo de locaux
COMPAGNIE PLUS D UNE VOIX	4 000,00	
COMPAGNIE SECOUSSES	0,00	Mise à dispo de locaux
COMPAGNIE WATT	6 000,00	
COMPOSTRA - JP CHOUX DE BRUXELLES	0,00	Mise à dispo d'un jardin
COMPOSTRA - JP CLOS DES MARRONNIERS	0,00	Mise à dispo d'un jardin
COMPOSTRA - JP CONSEIL DES LEGUMES	0,00	Mise à dispo d'un jardin
COMPOSTRA - JP UN COIN D'JARDIN-ZIEGELAU	0,00	Mise à dispo d'un jardin
COMPOSTRA FOURMI - AMEISEN	0,00	Mise à dispo d'un jardin
CONFEDERATION INTERPROFESIONNELLE DU LIVRE GRAND EST	5 000,00	
CONFEDERATION INTERPROFESIONNELLE DU LIVRE GRAND EST	25 000,00	
CONFEDERATION SYNDICALE DES FAMILLES NEUDORF - CSF APES	0,00	Mise à dispo de locaux
CONSEIL DEP ASS FAMILIALES LAIQUES	89 775,00	
CONSEIL DEP ASS FAMILIALES LAIQUES	18 200,00	
CONSEIL DEP ASS FAMILIALES LAIQUES	5 816,00	
CONSEIL DEP ASS FAMILIALES LAIQUES	3 000,00	
CONSEIL DEP ASS FAMILIALES LAIQUES	107 225,00	
CONSEIL DEP ASS FAMILIALES LAIQUES	2 500,00	
CONSEIL REGIONAL DU CULTE MUSULMAN	0,00	Mise à dispo de locaux
CONSERVATION MONUMENT HISTORIQUE ALSAC	0,00	Mise à dispo de locaux
CONTACT ET PROMOTION	0,00	Mise à dispo de locaux
COORDINATION ALSACIENNE DE L IMMIGRATION MAGHREBINE	4 000,00	
COORDINATION ALSACIENNE DE L IMMIGRATION MAGHREBINE	13 000,00	
COORDINATION DES ASSOCIATIONS DE MUSULMANS DE STRASBOURG CAMS	2 500,00	
COORDINATION HANDICAP ET AUTONOMIE	10 000,00	
COUP D POUCE	8 000,00	
CPCV IDF POLE EST	0,00	Mise à dispo de locaux
CRECHE NATURE DES DIACONESSES DE STRASBOURG	33 207,00	
CRECHE NATURE DES DIACONESSES DE STRASBOURG	12 400,00	

Nom des bénéficiaires	Montant du fonds de concours ou de la subvention (numéraire)	Prestations en nature
CRECHE NATURE DES DIACONESSES DE STRASBOURG	2 180,00	
CRECHE NATURE DES DIACONESSES DE STRASBOURG	2 301,00	
CRECHE NATURE DES DIACONESSES DE STRASBOURG	15 139,00	
CRECHE NATURE DES DIACONESSES DE STRASBOURG	10 200,00	
CRECHE NATURE DES DIACONESSES DE STRASBOURG	2 180,00	
CRECHE PARENTALE LA CHENILLE	20 275,00	
CRECHE PARENTALE LA CHENILLE	4 430,00	
CRECHE PARENTALE LA CHENILLE	1 356,00	
CRECHE PARENTALE LA CHENILLE	13 500,00	
CRECHE PARENTALE LA CHENILLE	4 430,00	
CRECHE PARENTALE LA CHENILLE	5 104,00	
CRECHE PARENTALE LA CHENILLE	30 336,00	
CRECHE PARENTALE LA PETITE JUNGLE	17 991,00	
CRECHE PARENTALE LA PETITE JUNGLE	4 200,00	
CRECHE PARENTALE LA PETITE JUNGLE	7 080,00	
CRECHE PARENTALE LA PETITE JUNGLE	3 687,00	
CRECHE PARENTALE LA PETITE JUNGLE	20 300,00	
CRECHE PARENTALE LA PETITE JUNGLE	7 080,00	
CRECHE PARENTALE LA PETITE JUNGLE	56 640,00	
CRECHE PARENTALE LA SOURIS VERTE	5 973,00	
CRECHE PARENTALE LA SOURIS VERTE	8 130,00	
CRECHE PARENTALE LA SOURIS VERTE	1 117,00	
CRECHE PARENTALE LA SOURIS VERTE	12 788,00	
CRECHE PARENTALE LA SOURIS VERTE	52 252,00	
CRECHE PARENTALE LA SOURIS VERTE	5 200,00	
CRECHE PARENTALE LA SOURIS VERTE	8 130,00	
CRECHE PARENTALE LA TROTINETTE	14 413,00	
CRECHE PARENTALE LA TROTINETTE	3 900,00	
CRECHE PARENTALE LA TROTINETTE	2 700,00	
CRECHE PARENTALE LA TROTINETTE	3 900,00	
CRECHE PARENTALE LA TROTINETTE	18 900,00	
CRECHE PARENTALE LA TROTINETTE	12 300,00	
CRECHE PARENTALE LES FRIPOUILLES	6 287,00	
CRECHE PARENTALE LES FRIPOUILLES	3 730,00	
CRECHE PARENTALE LES FRIPOUILLES	1 012,00	
CRECHE PARENTALE LES FRIPOUILLES	2 300,00	
CRECHE PARENTALE LES FRIPOUILLES	3 730,00	
CRECHE PARENTALE LES FRIPOUILLES	29 840,00	
CRECHE PARENTALE LES PITCHOUN S	14 800,00	
CRECHE PARENTALE LES PITCHOUN S	6 380,00	
CRECHE PARENTALE LES PITCHOUN S	2 044,00	
CRECHE PARENTALE LES PITCHOUN S	19 200,00	
CRECHE PARENTALE LES PITCHOUN S	6 380,00	

Nom des bénéficiaires	Montant du fonds de concours ou de la subvention (numéraire)	Prestations en nature
CRECHE PARENTALE LES PITCHOUN S	10 399,00	
CRECHE PARENTALE LES PITCHOUN S	40 641,00	
CRIC	0,00	Mise à dispo de locaux
CRIC	0,00	Mise à dispo de locaux
CRIF	0,00	Mise à dispo de locaux
CROISEE DES CHEMINS	0,00	Mise à dispo de locaux
CROIX ROUGE FRANCAISE UNITE LOCALE DE STRASBOURG	6 000,00	
CROIX ROUGE FRANCAISE UNITE LOCALE DE STRASBOURG	10 000,00	
CRS37	0,00	plantes vertes
CS Neuhof	0,00	Mise à dispo de locaux
CSC AU DELA DES PONTS	0,00	Mise à dispo de locaux
CSC AU DELA DES PONTS	0,00	Mise à dispo de locaux
CSC AU DELA DES PONTS	0,00	Mise à dispo de locaux
CSC AU-DELA DES PONTS - JP COULAUX	0,00	Mise à dispo d'un jardin
CSC AU-DELA DES PONTS - JP DEUX-RIVES	0,00	Mise à dispo d'un jardin
CSC CAMILLE CLAUS - JOIE ET SANTE KOENIGSHOFFEN - JSK	0,00	Mise à dispo de locaux
CSC CARDEK- COUPLES	0,00	Mise à dispo de locaux
CSC CARDEK- ORPHELINS	0,00	Mise à dispo de locaux
CSC CONSEIL DES 15 - YSER	0,00	Mise à dispo de locaux
CSC DE LA KRUTENAU - CARDEK	0,00	Mise à dispo de locaux
CSC ELSAU	0,00	Mise à dispo de locaux
CSC ESPLANADE- ANKARA	0,00	Mise à dispo de locaux
CSC ESPLANADE- ISTANBUL	0,00	Mise à dispo de locaux
CSC FOSSE DES 13 FINKMATT	0,00	Mise à dispo de locaux
CSC FOSSE DES 13 RÉSIDENCE DES ARTS	0,00	Mise à dispo de locaux
CSC FOSSE DES TREIZE	0,00	Mise à dispo de locaux
CSC HAUTEPIERRE	0,00	Mise à dispo de locaux
CSC HAUTEPIERRE LE GALET MUSIQUE	0,00	Mise à dispo de locaux
CSC HAUTEPIERRE MAISON DE HAUTEPIERRE	0,00	Mise à dispo de locaux
CSC HAUTEPIERRE MAISON DE L'ENFANCE	0,00	Mise à dispo de locaux
CSC HautePierre	0,00	Mise à dispo de matériel
CSC KOENIGSHOFFEN	0,00	Mise à dispo de locaux
CSC L'ESCALE	0,00	Mise à dispo de locaux
CSC LUPOVINO	0,00	Mise à dispo de locaux
CSC LUPOVINO	0,00	Mise à dispo de locaux
CSC Le Galet	0,00	Mise à dispo de matériel
CSC Lupovino	0,00	Mise à dispo de matériel
CSC Lupovino	0,00	Mise à dispo de matériel
CSC Lupovino	0,00	Mise à dispo de matériel
CSC MEINAU	0,00	Mise à dispo de locaux
CSC MEINAU	0,00	Mise à dispo de locaux
CSC MONTAGNE VERTE	0,00	Mise à dispo de locaux
CSC MONTAGNE VERTE	0,00	Mise à dispo de locaux

Nom des bénéficiaires	Montant du fonds de concours ou de la subvention (numéraire)	Prestations en nature
CSC NEUDORF	0,00	Mise à dispo de locaux
CSC NEUDORF	0,00	Mise à dispo de locaux
CSC NEUDORF	0,00	Mise à dispo de locaux
CSC NEUDORF ECOLE DE MUSIQUE	0,00	Mise à dispo de locaux
CSC NEUHOF AURIOL	0,00	Mise à dispo de locaux
CSC NEUHOF KLEBSAU	0,00	Mise à dispo de locaux
CSC NEUHOF ZIEGELWASSER	0,00	Mise à dispo de locaux
CSC Neudorf	0,00	Mise à dispo de matériel
CSC Neudorf	0,00	Mise à dispo de matériel
CSC Neuhof	0,00	Mise à dispo de locaux
CSC Port du Rhin - Cécile Tonizzo	0,00	Mise à dispo de locaux
CSC ROBERTSAU	0,00	Mise à dispo de locaux
CSC ROBERTSAU DOLLER	0,00	Mise à dispo de locaux
CSC Rotterdam	0,00	Mise à dispo de matériel
CSC Rotterdam	0,00	Mise à dispo de matériel
CSC Rotterdam	0,00	Mise à dispo de matériel
CSC V SCHOELCHER	0,00	Mise à dispo de locaux
CSC V SCHOELCHER	0,00	Mise à dispo de locaux
CSC V SCHOELCHER	0,00	Prestation de service
CSC V SCHOELCHER	0,00	Prestation de service
CSC V SCHOELCHER	0,00	Prestation de service
CSC V SCHOELCHER	0,00	Prestation de service
CSC V SCHOELCHER	0,00	Prestation de service
CSC V SCHOELCHER	0,00	Prestation de service
CSC V SCHOELCHER	0,00	Prestation de service
CSC VICTOR SCHOELCHER	0,00	Mise à dispo de locaux
CSC Victor Schoelcher	0,00	Mise à dispo de matériel
CSC Victor Schoelcher	0,00	Mise à dispo de matériel
CSC Victor Schoelcher	0,00	Mise à dispo de matériel
CSC Victor Schoelcher	0,00	Mise à dispo de matériel
CSC Victor Schoelcher	0,00	Mise à dispo de matériel
CSC Victor Schoelcher	0,00	Mise à dispo de matériel
CSC Victor Schoelcher	0,00	Mise à dispo de matériel
CSC Victor Schoelcher	0,00	Mise à dispo de matériel
CSC Victor Schoelcher	0,00	Mise à dispo de matériel
CSC Victor Schoelcher	0,00	Mise à dispo de matériel
CSC de la Krutenau - Ass. CARDEK	0,00	Mise à dispo de matériel
CSC de la Meinau	0,00	Mise à dispo de matériel
CSC de la Meinau	0,00	Mise à dispo de matériel
CSC du Fossé des Treize	0,00	Mise à dispo de matériel
CSC du Neudorf	0,00	Mise à dispo de matériel
CSGSA	0,00	Mise à dispo de matériel
CTE REG SPORTS POUR TOUS GD EST EPMM	2 500,00	
CTE REG SPORTS POUR TOUS GD EST EPMM	1 200,00	

Nom des bénéficiaires	Montant du fonds de concours ou de la subvention (numéraire)	Prestations en nature
CTRE EDUC MUSICALE CULT ROBERTSAU	33 000,00	
CTRE EDUC MUSICALE CULT ROBERTSAU	990,00	
CTRE ENSEIG DEVELOP IMPROVIS MUSICALE	0,00	Mise à dispo de locaux
CTRE ENSEIG DEVELOP IMPROVIS MUSICALE CEDIM	20 000,00	
CTRE EUR ACTIONS ARTIST CONTEMPORAINESCEAAC	156 000,00	
CTRE EUR ACTIONS ARTIST CONTEMPORAINESCEAAC	4 000,00	
CTRE EUR ACTIONS ARTIST CONTEMPORAINESCEAAC	20 000,00	
CTRE INFORM INSTITUTIONS EUROP STRASB	0,00	Mise à dispo de locaux
CTRE INT FRANCOPHONE LIONS CLUB FRANCE	1 000,00	
CTRE LOISIRS ET JEUNESSE POLICE URBAIN	36 000,00	
CTRE LOISIRS ET JEUNESSE POLICE URBAIN	8 000,00	
CTRE SOCIAL ET CULTUREL MONTAGNE VERTECENTRE SOCIAL ET CULTUREL	7 389,20	
CTRE SOCIAL ET CULTUREL MONTAGNE VERTECENTRE SOCIAL ET CULTUREL	8 000,00	
CTRE SOCIAL ET CULTUREL MONTAGNE VERTECENTRE SOCIAL ET CULTUREL	5 816,00	
CTRE SOCIAL ET CULTUREL MONTAGNE VERTECENTRE SOCIAL ET CULTUREL	220 500,00	
CTRE SOCIAL ET CULTUREL MONTAGNE VERTECENTRE SOCIAL ET CULTUREL	94 500,00	
CTRE SOCIAL ET CULTUREL MONTAGNE VERTECENTRE SOCIAL ET CULTUREL	1 750,00	
CTRE SOCIAL ET CULTUREL MONTAGNE VERTECENTRE SOCIAL ET CULTUREL	4 000,00	
CTRE SOCIAL ET CULTUREL MONTAGNE VERTECENTRE SOCIAL ET CULTUREL	3 200,00	
CTRE SOCIAL ET CULTUREL MONTAGNE VERTECENTRE SOCIAL ET CULTUREL	4 500,00	
CTRE SOCIAL ET CULTUREL MONTAGNE VERTECENTRE SOCIAL ET CULTUREL	4 500,00	
CTRE SOCIAL ET CULTUREL MONTAGNE VERTECENTRE SOCIAL ET CULTUREL	24 000,00	
CTRE SOCIAL ET CULTUREL MONTAGNE VERTECENTRE SOCIAL ET CULTUREL	15 000,00	
CTRE SOCIAL ET CULTUREL MONTAGNE VERTECENTRE SOCIAL ET CULTUREL	2 000,00	
CTRE SOCIAL ET CULTUREL MONTAGNE VERTECENTRE SOCIAL ET CULTUREL	4 911,00	
CTRE SOCIAL ET CULTUREL MONTAGNE VERTECENTRE SOCIAL ET CULTUREL	5 000,00	
CTRE SOCIAL ET CULTUREL V SCHOELCHER	5 000,00	
CTRE SOCIAL ET CULTUREL V SCHOELCHER	325 500,00	
CTRE SOCIAL ET CULTUREL V SCHOELCHER	22 820,00	
CTRE SOCIAL ET CULTUREL V SCHOELCHER	14 540,00	
CTRE SOCIAL ET CULTUREL V SCHOELCHER	139 500,00	
CTRE SOCIAL ET CULTUREL V SCHOELCHER	2 450,00	
CTRE SOCIAL ET CULTUREL V SCHOELCHER	4 000,00	
CTRE SOCIAL ET CULTUREL V SCHOELCHER	2 000,00	
CTRE SOCIAL ET CULTUREL V SCHOELCHER	7 066,00	
CTRE SOCIAL ET CULTUREL V SCHOELCHER	6 500,00	
CTRE SOCIAL ET CULTUREL V SCHOELCHER	7 000,00	
CTS	0,00	Mise à dispo de matériel
CULTURELLE DE LA MOSQUEE EYYUB SULTAN	8 504,17	
CULTURELLE DE LA RUE DU BOUCLIER	1 000,00	
CULTURELLE DES FOSSES DES TREIZE	5 889,00	
CULTURELLE DES FOSSES DES TREIZE	8 400,00	
CULTURELLE DES FOSSES DES TREIZE	50 000,00	

Nom des bénéficiaires	Montant du fonds de concours ou de la subvention (numéraire)	Prestations en nature
CULTURELLE DES FOSSES DES TREIZE	12 130,00	
CULTURELLE DES FOSSES DES TREIZE	7 000,00	
CULTURELLE DES FOSSES DES TREIZE	400,00	
CULTURELLE DES FOSSES DES TREIZE	20 356,00	
CULTURELLE DES FOSSES DES TREIZE	253 816,00	
CULTURELLE DES FOSSES DES TREIZE	476 000,00	
CULTURELLE DES FOSSES DES TREIZE	20 500,00	
CULTURELLE DES FOSSES DES TREIZE	58 344,00	
CULTURELLE DES FOSSES DES TREIZE	38 696,00	
CULTURELLE DES FOSSES DES TREIZE	27 100,00	
CULTURELLE DES FOSSES DES TREIZE	3 000,00	
CULTURELLE DES FOSSES DES TREIZE	1 600,00	
CULTURELLE DES FOSSES DES TREIZE	4 000,00	
CULTURELLE DES FOSSES DES TREIZE	5 000,00	
CULTURELLE DES FOSSES DES TREIZE	3 000,00	
CULTURELLE DES FOSSES DES TREIZE	3 000,00	
CULTURELLE DES FOSSES DES TREIZE	4 000,00	
CULTURELLE DES FOSSES DES TREIZE	12 130,00	
CULTURELLE DES FOSSES DES TREIZE	1 090,00	
CULTURELLE DES FOSSES DES TREIZE	5 000,00	
CULTURELLE MERVEILLES DE LA MONTAGNE VERTE	48 126,00	
CULTURELLE MERVEILLES DE LA MONTAGNE VERTE	5 816,00	
CYBERGRANGE	6 500,00	
CYBERGRANGE	2 000,00	
CYBERGRANGE	22 000,00	
CYPRINE CHAUDE	3 000,00	
Ca Gronde	0,00	Mise à disposition de salles
Carbone 14	0,00	Mise à dispo de matériel
Caritas Alsace	0,00	Mise à dispo de matériel
Ce que peut l'orage	0,00	Mise à disposition de salles
Central Vapeur	0,00	PRESTATION DE SERVICE
Central vapeur	0,00	Mise à dispo de locaux
Centre Chorégraphique	0,00	PRESTATION DE SERVICE
Centre Culturel Turc de Strasbourg	0,00	Mise à dispo de matériel
Centre Culturel et Social Rotterdam	0,00	Mise à dispo de locaux
Centre Culturel et Social Rotterdam	0,00	Mise à dispo de locaux
Centre Européen de Théâtre Physique	0,00	Mise à disposition de salles
Centre d'Information sur les institutions européennes (CIIE)	0,00	Mise à disposition de locaux
Centre de Loisirs et de la Jeunesse de la Police Nationale	0,00	Mise à dispo de matériel
Centre de loisirs de la jeunesse	0,00	Impression
Centre de loisirs de la jeunesse	0,00	Mise à dispo de locaux
Centre démocratique du peuple Kurde	0,00	Mise à dispo de matériel
Centre socio culturel de Neudorf	0,00	Mise à dispo de locaux

Nom des bénéficiaires	Montant du fonds de concours ou de la subvention (numéraire)	Prestations en nature
Centre socio-culturel de la Meinau - Coordination activités et projet	0,00	Mise à dispo de matériel
Cercle Aviron de Strasbourg	0,00	Mise à dispo de locaux
Cercle d'Echecs de Strasbourg	0,00	Mise à dispo de locaux
Cercle d'amitié hellénique	0,00	Mise à disposition de locaux
Cercle d'échecs de Strasbourg	0,00	Mise à dispo de matériel
Cercle des Echecs	0,00	Mise à dispo de matériel
Cercle des Echecs	0,00	Mise à dispo de matériel
Ch?ur de Saint-Guillaume - Présidence	0,00	Mise à dispo de matériel
Ch?ur de Saint-Guillaume - Présidence	0,00	Mise à dispo de matériel
Ch?ur philharmonique de Strasbourg	0,00	Mise à dispo de locaux
Ch?ur philharmonique de Strasbourg	0,00	Mise à dispo de locaux
Ch?ur philharmonique de Strasbourg	0,00	Mise à disposition de salles
Chambre de Métiers d'Alsace	0,00	Mise à dispo de locaux
Chats'Franchis	0,00	Occupation du domaine public
Chorale strasbourgeoise	0,00	Mise à dispo de locaux
Cie Corps & Graph	0,00	Mise à dispo de locaux
Cie La Grande Roue	0,00	Mise à disposition de salles
Cie Lucie Warrant	0,00	Mise à disposition de salles
Cité Ungemach	0,00	Mise à dispo de matériel
Cité Ungemach	0,00	Mise à dispo de matériel
Cité Ungemach	0,00	Mise à dispo de matériel
Cité Ungemach	0,00	Mise à dispo de matériel
Club Séniors de l'Orangerie	0,00	Mise à dispo de locaux
Club Séniors de l'Orangerie	0,00	Mise à dispo de locaux
Club bouliste de Strasbourg et Robertsau Contades Pétanque Club	0,00	Mise à dispo de locaux
Collectif Latéral de sécurité	0,00	Mise à disposition de salles
Collectif Oh	0,00	Mise à disposition de salles
Collectif TROIS14	0,00	Mise à dispo de locaux
Comité des Peuples	0,00	Mise à dispo de matériel
Commedias Visual	0,00	Mise à disposition de locaux
Commedias Visual	0,00	Mise à disposition de salles
Communauté Bouddhiste d'Alsace	0,00	Mise à dispo de locaux
Communauté de Vie Chrétienne	0,00	Mise à dispo de matériel
Concorde Robertsau	0,00	Mise à dispo de terrain
Confédération interprofessionnelle du livre	0,00	Aide à l'impression
Conférence pour les arbres	0,00	Mise à disposition de salles
Conseil de l'Europe	0,00	plantes vertes
Conseil de l'Europe	0,00	plantes vertes
Conseil de l'Europe	0,00	plantes vertes
Conseil de l'Europe (y inclus ses organismes rattachés)	0,00	Mise à disposition de locaux
Conseil de l'Europe / Cour européenne des droits de l'Homme	0,00	Mise à disposition de locaux
Corps art cord	0,00	Mise à disposition de salles
Coup de main coup de c?ur	0,00	Mise à dispo de matériel

Nom des bénéficiaires	Montant du fonds de concours ou de la subvention (numéraire)	Prestations en nature
Croix Rouge Française	0,00	Mise à dispo de matériel
Culturelle Strasbourgeoise	0,00	Mise à dispo de matériel
Curieux Festival	0,00	PRESTATION DE SERVICE
Curieux Festival	0,00	PRESTATION DE SERVICE
Cutuel et loisirs - Collège Saint-Etienne	0,00	Mise à dispo de matériel
Côté Zen	0,00	Mise à disposition de salles
D'RHINWAGGES	0,00	Aide à l'impression
D-Clic	0,00	Mise à dispo de matériel
DACM	20 000,00	
DBSP STOP AU SEXISME	3 000,00	
DE C?UR ET D'ART	0,00	Mise à dispo de locaux
DE COEUR ET D ART	3 000,00	
DE STRASS EN STRASS	2 000,00	
DEGADEZO	10 000,00	
DEMONSTRATIF	20 000,00	
DEMONSTRATIF	5 000,00	
DEMONSTRATIF	9 000,00	
DES BRETZELS ET DES JEUX	8 000,00	
DES COURSES DE STRASBOURG EUROPE	8 000,00	
DESSINE-MOI UNE PASSERELLE	3 000,00	
DEUST Senior	0,00	Mise à dispo de matériel
DIASPORA ARMENIENNE DU GRAND EST DAGE	3 500,00	
DIFFERENT UNIVERSE	5 000,00	
DIFFUSION PROD	0,00	Mise à dispo de locaux
DIFFUSION PROD	84 000,00	
DIFFUSION PROD	80 000,00	
DIMENSION CULTUR LOISIR INSERT	8 000,00	
DIRTY 8	0,00	Mise à dispo de matériel
DIRTY 8	0,00	Mise à dispo de matériel
DIRTY 8	0,00	Mise à dispo de matériel
DIRTY 8	0,00	Mise à dispo de matériel
DIRTY8	15 000,00	
DIRTY8	10 000,00	
DIRTY8	2 900,00	
DIVERSON	0,00	Mise à dispo de locaux
DIVERSON	3 000,00	
DOCTRINE CHRETIENNE	0,00	Mise à dispo de locaux
DODEKAZZ	0,00	Mise à dispo de matériel
DODEKAZZ	45 000,00	
DODEKAZZ	4 000,00	
DODEKAZZ	9 200,00	
DOUG PROD	0,00	Mise à dispo de locaux
DOWN TOWN STUDIOS	0,00	Mise à dispo de locaux

Nom des bénéficiaires	Montant du fonds de concours ou de la subvention (numéraire)	Prestations en nature
DOWNTOWN STUDIO	0,00	Mise à dispo de locaux
DSSJ - SERVICE INTERNE	0,00	Mise à dispo de locaux
DT - SERVICE INTERNE	0,00	Mise à dispo de locaux
DT - SERVICE INTERNE	0,00	Mise à dispo de locaux
DTEC - SERVICE INTERNE	0,00	Mise à dispo de locaux
Das ding	0,00	Mise à disposition de salles
De Strass en Strass	0,00	Mise à dispo de matériel
De Strass en Strass	0,00	Mise à disposition de salles
De l'art à tous les étages	0,00	Mise à disposition de salles
De l'autre côté du miroir - DACM	0,00	Mise à disposition de salles
Demostratif	0,00	PRESTATION DE SERVICE
Demostratif	0,00	PRESTATION DE SERVICE
Des Bretzels et des Jeux	0,00	Mise à dispo de matériel
Des larmes au sourire	0,00	Impression
Diaspora arménienne du Grand Est	0,00	Mise à dispo de locaux
Diaspora arménienne du grand est - Présidence	0,00	Mise à dispo de matériel
Diffusion Prod	0,00	Mise à dispo de matériel
Diffusion prod	0,00	Mise à disposition de salles
Dinoponera / Howl Factory	0,00	Mise à disposition de salles
Directo cinéma	0,00	Mise à disposition de salles
Dirty 8	0,00	Mise à dispo de matériel
Dirty 8	0,00	Mise à dispo de matériel
Dirty8	0,00	Mise à dispo de matériel
Dissonance(s)	0,00	Mise à disposition de salles
Dodekazz	0,00	Mise à dispo de matériel
Dodekazz	0,00	Mise à dispo de matériel
Dodekazz (Festival Contretemps)	0,00	PRESTATION DE SERVICE
Dodekazz (Festival Contretemps)	0,00	PRESTATION DE SERVICE
Dodekazz (Festival Contretemps)	0,00	PRESTATION DE SERVICE
Dodekazz (Festival Contretemps)	0,00	PRESTATION DE SERVICE
Don des Dragons	0,00	Mise à dispo de matériel
Dounya	0,00	Mise à disposition de salles
Douze vingt un / 12:21	0,00	Mise à disposition de salles
Dreieck Interférences	0,00	Mise à disposition de salles
Décider Ensemble	0,00	Mise à disposition de locaux
Décider Ensemble	0,00	Prestation de service
Dégadézo	0,00	Mise à disposition de salles
Démonstratif	0,00	Mise à disposition de salles
EAST GAMES	20 000,00	
ECO QUARTIER STRASBOURG	0,00	Mise à dispo de locaux
ECOLE COREENNE DE STRASBOURG	0,00	Mise à dispo de locaux
ECOLE DE KARATE STRASBOURG CHEZ QG STORE	200,00	
ECOLE DE MUSIQUE SAINT THOMAS	0,00	Mise à dispo de locaux

Nom des bénéficiaires	Montant du fonds de concours ou de la subvention (numéraire)	Prestations en nature
ECOLE DE MUSIQUE SAINT THOMAS	4 500,00	
ECOLE DE MUSIQUE SAINT THOMAS	18 000,00	
ECOLE DE MUSIQUE SAINT THOMAS	1 500,00	
ECOLE DE MUSIQUE SAINT THOMAS	129 000,00	
ECOLE DE MUSIQUE SAINT THOMAS	18 021,00	
ECOLE DE MUSIQUE SAINT THOMAS	4 000,00	
ECOLE DE MUSIQUE SAINT THOMAS	4 500,00	
ECOLE EQUITAT WALDHOF ACADEMIE EQUESTRE	13 392,00	
ECOLE MICKAEL	0,00	Mise à dispo d'un jardin
ECOLE POLONAISE - AMBASSADE DE POLOGNE	0,00	Mise à dispo de locaux
ECOQUARTIER DANUBE ENERGIES NOUVELLES EDEN	450,00	
ECOUTER VOIR	8 000,00	
EDEN	0,00	Mise à dispo de matériel
EDIFIS	3 500,00	
EDIFIS	2 908,00	
EDIFIS	560 000,00	
EDIFIS	4 500,00	
EDIFIS	72 000,00	
EDIFIS	6 000,00	
EDIFIS	240 000,00	
EDIFIS	5 000,00	
EDIFIS	17 000,00	
EDIFIS	3 000,00	
EDIFIS	22 098,00	
EDIFIS	4 000,00	
EDIFIS	5 000,00	
EDIFIS	4 325,30	
EFS	0,00	Mise à dispo de locaux
EFS	0,00	Mise à dispo de locaux
EFS	0,00	Mise à dispo de locaux
EFS	0,00	Mise à dispo de locaux
EFS	0,00	Mise à dispo de locaux
EFS	0,00	Mise à dispo de locaux
ELSASS ON THE ROCKS PRODUCTION EOTR PROD	5 000,00	
EM Strasbourg	0,00	Mise à dispo de locaux
EMMAUS CONNECT FONDATEUR ABBE PIERRE	7 000,00	
EMMAUS CONNECT FONDATEUR ABBE PIERRE	0,00	Mise à dispo de locaux
ENFANTS ESPOIR DU MONDE	1 000,00	
ENSEMBLE GRUNEWALD	1 000,00	
ENSEMBLE MUSICAL D'RHINWAGGES	3 600,00	
ENSEMBLE VOCAL FEMININ PLURIELLES	3 000,00	
ENSEMBLE VOCAL VOLTA	3 000,00	
ENTRAIDE LE RELAIS	57 643,00	

Nom des bénéficiaires	Montant du fonds de concours ou de la subvention (numéraire)	Prestations en nature
ENTRAIDE LE RELAIS	117 000,00	
ENTRAIDE LE RELAIS	173 500,00	
ENVIE DE QUARTIER COLLECTIF CITOYEN	3 000,00	
EQUITATION POUR TOUS	1 500,00	
ERA ETHIQUE ET RESPECT ANIMAL	16 000,00	
ERNEST PRODUCTION MAXIME DAUMAS	10 000,00	
ESPACE DJANGO STRASBOURG NEUHOF	0,00	Mise à dispo de locaux
ESPACE DJANGO STRASBOURG NEUHOF	445 000,00	
ESPACE DJANGO STRASBOURG NEUHOF	20 000,00	
ESPACE EUROPEEN GUTENBERG CONSERVATOIR	0,00	Mise à dispo de locaux
ESPACE EUROPEEN GUTENBERG CONSERVATOIRET ATELIER DE L IMPRIMERIE ET DES ARTS	15 000,00	
ESPACE JALMIK CITE DES ARTS DU MONDE	9 000,00	
ESPACE JALMIK CITE DES ARTS DU MONDE	2 500,00	
ESPINASSE	0,00	Mise à dispo de locaux
ESPRIT JOUEUR CHANTAL SCHUMPP	10 000,00	
ESPRIT JOUEUR CHANTAL SCHUMPP	12 000,00	
EUCASO - Europe Cameroun Solidarité	0,00	Mise à disposition de locaux
EUCASO - Europe Cameroun Solidarité	0,00	Impressions
EURADIO	24 750,00	
EUROCORPS	0,00	Mise à dispo de locaux
EUROMETROPOLE STRASBOURG SCHILTIGHEIM ALSACE HAND BALL ESSAHB	13 796,00	
EUROMETROPOLE STRASBOURG SCHILTIGHEIM ALSACE HAND BALL ESSAHB	6 000,00	
EUROMETROPOLE STRASBOURG SCHILTIGHEIM ALSACE HAND BALL ESSAHB	3 600,00	
EUROMETROPOLE STRASBOURG SCHILTIGHEIM ALSACE HAND BALL ESSAHB	400,00	
EUROMETROPOLE STRASBOURG SCHILTIGHEIM ALSACE HAND BALL ESSAHB	500,00	
EUROMETROPOLE STRASBOURG SCHILTIGHEIM ALSACE HAND BALL ESSAHB	2 500,00	
EUROMETROPOLE STRASBOURG SCHILTIGHEIM ALSACE HAND BALL ESSAHB	6 000,00	
EUROMETROPOLE STRASBOURG TAEKWONDO ESTKD	1 500,00	
EUROMETROPOLE STRASBOURG TAEKWONDO ESTKD	400,00	
EUROMETROPOLE STRASBOURG TAEKWONDO ESTKD	1 100,00	
EUROMETROPOLE STRASBOURG TAEKWONDO ESTKD	1 455,00	
EUROMETROPOLE STRASBOURG TAEKWONDO ESTKD	9 947,00	
EUROMETROPOLE STRASBOURG TAEKWONDO ESTKD	2 000,00	
EUROMETROPOLE STRASBOURG TAEKWONDO ESTKD	10 116,00	
EUROP. DES ECOLES D'ETUDES POLITIQUES DU CONSEIL DE L'EUROPE	15 000,00	
EUROPA NOVA	0,00	Mise à disposition de locaux
EVEIL MEINAU	0,00	Mise à dispo de locaux
EVEIL MEINAU	0,00	Mise à dispo de locaux
EVUS	5 000,00	
Echo/Grappe	0,00	Mise à disposition de salles
Eco-Conseil	0,00	Mise à dispo de matériel
Eco-Quartier Strasbourg	0,00	Mise à dispo de matériel

Nom des bénéficiaires	Montant du fonds de concours ou de la subvention (numéraire)	Prestations en nature
Ecole Bulgare Strasbourg	0,00	Mise à disposition de locaux
Ecole Equitation du Waldhof	0,00	Mise à dispo de locaux
Ecole Sainte-Anne	0,00	Mise à dispo de matériel
Ecole Ste Clotilde	0,00	Mise à dispo de matériel
Ecouter voir	0,00	Mise à disposition de salles
Ecurie ADM SAS	0,00	Mise à dispo de locaux
Eglise St Guillaume	0,00	plantes vertes
Eglise St Guillaume	0,00	plantes vertes
Eglise St Guillaume	0,00	plantes vertes
Eglise St Guillaume	0,00	plantes vertes
Eglise St Guillaume	0,00	plantes vertes
Eglise St Guillaume	0,00	plantes vertes
Ensemble Vocal de Strasbourg	0,00	Mise à dispo de matériel
Ensemble Vocal de Strasbourg	0,00	Mise à dispo de matériel
Ensemble vocal universitaire de Strasbourg - Régie	0,00	Mise à dispo de matériel
Envie de Quartier	0,00	Occupation du domaine public
Equitation Pour tous	0,00	Mise à dispo de matériel
Espace Django	0,00	PRESTATION DE SERVICE
Espace Django	0,00	PRESTATION DE SERVICE
Espace Jalmik	0,00	Mise à dispo de matériel
Espace K	0,00	PRESTATION DE SERVICE
Espace K	0,00	PRESTATION DE SERVICE
Espace K	0,00	PRESTATION DE SERVICE
Esprit joueur	0,00	Mise à disposition de salles
Etablissement Français du Sang - servie de santé étudiante	0,00	Mise à dispo de matériel
Euro Institut Kehl	0,00	Mise à disposition de locaux
Eurodistrict	0,00	Mise à disposition de locaux
Europe Cameroun Solidarités Femmes	0,00	Mise à dispo de matériel
Europe Ecologie Les Verts Alsace - EELV Alasace	0,00	Mise à dispo de matériel
Europe cameroun solidarité	0,00	Mise à dispo de locaux
F C STRASBOURG LOISIRS	535,00	
FACC FR	90 000,00	
FACC.FR	0,00	Mise à dispo de locaux
FACULTE DROIT SCIENCES POLITIQUES MEDIADROIT	1 500,00	
FACULTE DROIT SCIENCES POLITIQUES MEDIADROIT	4 000,00	
FADA BRASSICA	1 500,00	
FC KRONENBOURG FOOTBALL	17 500,00	
FC KRONENBOURG FOOTBALL	5 100,00	
FC KRONENBOURG FOOTBALL	6 636,00	
FC KRONENBOURG FOOTBALL	10 000,00	
FC KRONENBOURG TENNIS	800,00	
FC KRONENBOURG TENNIS	900,00	
FC KRONENBOURG TENNIS	4 016,00	

Nom des bénéficiaires	Montant du fonds de concours ou de la subvention (numéraire)	Prestations en nature
FC Stockfeld	0,00	Mise à dispo de locaux
FCO Port du Rhin	0,00	Mise à dispo de locaux
FCOSK06	0,00	Mise à dispo de matériel
FCPE - FEDERATION DEPARTEMENTALE DES CONSEILS DES PARENTS D'ELEVES	0,00	Mise à dispo de locaux
FED DES AVEUGLES ALSACE LORRAINE GRAND EST AAAL	30 000,00	
FED DES AVEUGLES ALSACE LORRAINE GRAND EST AAAL	2 000,00	
FED MALADES HAND UNION DEP BAS RHIN	8 500,00	
FEDER CENTRES SOCIO CULTURELS BAS RHIN	3 000,00	
FEDERATION ACTION PREVENTION ALSACE FAPA	2 000,00	
FEDERATION CNL DU BAS RHIN	2 000,00	
FEDERATION D ALSACE DU MFPF CTRE PLANIFICATION EDUC FAMILIALE	44 000,00	
FEDERATION DE CHARITE CARITAS ALSACE	14 560,00	
FEDERATION DE CHARITE CARITAS ALSACE	350 000,00	
FEDERATION DE CHARITE CARITAS ALSACE	30 000,00	
FEDERATION DE CHARITE CARITAS ALSACE	87 000,00	
FEDERATION DE CHARITE CARITAS ALSACE	12 200,00	
FEDERATION DE CHARITE CARITAS ALSACE	3 640,00	
FEDERATION DE CHARITE CARITAS ALSACE	18 300,00	
FEDERATION DE CHARITE CARITAS ALSACE CHRIS CITE RELAIS	555 500,00	
FEDERATION DE CHARITE CARITAS ALSACE CHRIS CITE RELAIS	234 470,00	
FEDERATION FRANCAISE DE TENNIS	0,00	MATERIEL
FEDERATION SYNDICALE UNITAIRE 67	0,00	Mise à dispo de locaux
FEMMES D ICI ET D AILLEURS	5 000,00	
FESTIV MUSIQ SACREES MONDE STRASBOURG	4 000,00	
FESTIV MUSIQ SACREES MONDE STRASBOURG	50 000,00	
FESTIV MUSIQ SACREES MONDE STRASBOURG	10 000,00	
FESTIVAL DES MUSIQUES SACREES DU MONDE	0,00	Aide à l'impression
FIATABEC	3 000,00	
FLEUR DE JADE	0,00	Mise à dispo de locaux
FO - UNION DEPART. DES SYNDICA	0,00	Mise à dispo de locaux
FOL - LIGUE DE L'ENSEIGNEMENT - FEDERATION DES ?UVRES LAIQUES DU BAS-RHIN	0,00	Mise à dispo de locaux
FONDATION ENTENTE FRANO-ALLEMEANDE (FORUM FRANCO ALLEMAND)	0,00	Mise à dispo de locaux
FONDATION EUROPEENNE DE LA SCIENCE	0,00	Mise à dispo de locaux
FONDATION VINCENT DE PAUL CLINIQUE SAINTE BARBE	12 300,00	
FONDATION VINCENT DE PAUL CLINIQUE SAINTE BARBE	2 000,00	
FONDATION VINCENT DE PAUL LES MOUETTES	0,00	Mise à dispo de locaux
FONDATION VINCENT DE PAUL MAISON DE RETRAITE SAINT GOTHARD	239 000,00	
FOOTBALL CLUB OLYMPIQUE STRASBOURG KOENIGSHOFFEN 1906 FCOSK06	500,00	
FOOTBALL CLUB OLYMPIQUE STRASBOURG KOENIGSHOFFEN 1906 FCOSK06	20 000,00	
FOOTBALL CLUB OLYMPIQUE STRASBOURG KOENIGSHOFFEN 1906 FCOSK06	500,00	
FOOTBALL CLUB OLYMPIQUE STRASBOURG KOENIGSHOFFEN 1906 FCOSK06	2 600,00	
FOOTBALL CLUB OLYMPIQUE STRASBOURG KOENIGSHOFFEN 1906 FCOSK06	13 420,00	

Nom des bénéficiaires	Montant du fonds de concours ou de la subvention (numéraire)	Prestations en nature
FOOTBALL CLUB OLYMPIQUE STRASBOURG KOENIGSHOFFEN 1906 FCOSK06	1 700,00	
FOOTBALL CLUB OLYMPIQUE STRASBOURG KOENIGSHOFFEN 1906 FCOSK06	20 000,00	
FOOTBALL CLUB OLYMPIQUE STRASBOURG KOENIGSHOFFEN 1906 FCOSK06	22 500,00	
FOOTBALL CLUB OLYMPIQUE STRASBOURG KOENIGSHOFFEN 1906 FCOSK06	20 000,00	
FOOTBALL CLUB OLYMPIQUE STRASBOURG KOENIGSHOFFEN 1906 FCOSK06	4 800,00	
FOOTBALL CLUB OLYMPIQUE STRASBOURG KOENIGSHOFFEN 1906 FCOSK 06	3 000,00	
FOOTBALL CLUB OUVRIER PORT DU RHIN	313,00	
FOOTBALL CLUB STOCKFELD COLOMBES	100,00	
FOOTBALL CLUB STOCKFELD COLOMBES	500,00	
FOOTBALL CLUB STOCKFELD COLOMBES	2 100,00	
FOOTBALL CLUB STOCKFELD COLOMBES	2 210,00	
FORUM EUROPEEN POUR LA BIOETHIQUE	39 750,00	
FORUM EUROPEEN POUR LA BIOETHIQUE	13 250,00	
FORUM VOIX ETOUFFEES	15 000,00	
FOYER NOTRE DAME	30 000,00	
FRANCE BENEVOLAT BAS RHIN	3 000,00	
FRENCH TECH KIDS STRASBOURG	0,00	Mise à dispo de locaux
FUGUE 31	6 000,00	
Face Alsace (association)	0,00	Mise à disposition de locaux
Facteur Commun	0,00	Mise à disposition de locaux
Facteurs communs	0,00	Mise à disposition de salles
Fanchon ciguë	0,00	Mise à disposition de salles
Fanfare des Externes et Internes de Strasbourg	0,00	Mise à dispo de matériel
Femmes Progres	0,00	Mise à dispo de matériel
Femmes progrès	0,00	Mise à dispo de locaux
Festigays	0,00	Mise à dispo de matériel
Festival Diverscity	0,00	PRESTATION DE SERVICE
Festival Fantastique	0,00	PRESTATION DE SERVICE
Festival du film fantastique	0,00	plantes vertes
Fondation Recherche Alzheimer	0,00	Mise à dispo de locaux
Forum Européen de Bioéthique	0,00	Mise à dispo de locaux
Forum Européen de Bioéthique	0,00	Mise à dispo de matériel
Forum Européen de Bioéthique	0,00	MUPI
Forum Européen de Bioéthique	0,00	Digital
Foundation European Parliament Limburg	0,00	Mise à disposition de locaux
Foyer de la jeunesse Charles Frey	0,00	Mise à dispo de matériel
France Victimes 67	0,00	Mise à dispo de matériel
Fraternelle	0,00	Mise à dispo de locaux
Fédération des Centres Sociaux et Socioculturels de France	0,00	Mise à dispo de locaux
GAMELAN KUMANDANG	0,00	Mise à dispo de locaux
GAMELAN KUMANDANG	7 000,00	
GARDERIE RESTAURANT LA CLE DES CHAMPS	150 500,00	
GARDERIE RESTAURANT LA CLE DES CHAMPS	2 908,00	

Nom des bénéficiaires	Montant du fonds de concours ou de la subvention (numéraire)	Prestations en nature
GARDERIE RESTAURANT LA CLE DES CHAMPS	64 500,00	
GEM AUBE AUBE	10 000,00	
GERMES D'ESPOIR	0,00	Mise à dispo d'un jardin
GESCOD IRCOD	9 000,00	
GESCOD IRCOD	12 000,00	
GESCOD IRCOD	10 244,00	
GESCOD IRCOD	18 000,00	
GINGKGO YOGA	0,00	Mise à dispo de locaux
GIP MAISON SPORT SANTE	0,00	Mise à dispo de locaux
GIP MAISON SPORT SANTE	0,00	Mise à dispo de locaux
GIVING TREE	10 984,00	
GIVING TREE	9 680,00	
GIVING TREE	2 500,00	
GIVING TREE	4 800,00	
GIVING TREE	9 680,00	
GIVING TREE	16 853,00	
GIVING TREE	60 587,00	
GOSPEL KIDS	33 000,00	
GROUPE D AMITIES ISLAMO CHRETIENNES	5 000,00	
GROUPE LOCAL CIMADE STRASBOURG	22 000,00	
GROUPE LOCAL CIMADE STRASBOURG	3 000,00	
GROUPEMENT DES EDUCATEURS SANS FRONTIERES GREF	1 500,00	
GV STE AURELIE SECTION DE GYMNASTIQUE VOLONTAIRE	617,00	
GYM CONCORDIA NEUDORF	100,00	
GYM CONCORDIA NEUDORF	200,00	
GYM CONCORDIA NEUDORF	900,00	
GYM CONCORDIA NEUDORF	700,00	
GYM CONCORDIA NEUDORF	9 448,00	
GYM CONCORDIA NEUDORF	400,00	
GYM CONCORDIA NEUDORF	2 000,00	
GYMNASTIQUE VOLONTAIRE GROUPE KLEBER	513,00	
Gendarmerie Nationale	0,00	Occupation du domaine public
Grande Mosquée Eyûb Sultan	0,00	Mise à dispo de matériel
Grande mosquée de Strasbourg	0,00	Mise à dispo de matériel
Groupe SOS Jeunesse - DOMIE 2	0,00	Mise à dispo de matériel
Géothermie citoyenne	0,00	Mise à disposition de locaux
H O M E	12 000,00	
H O M E	2 500,00	
HAIES VIVES D ALSACE	1 000,00	
HAIES VIVES D ALSACE	6 000,00	
HANATSU MIROIR	0,00	Mise à dispo de locaux
HANATSU MIROIR	0,00	Mise à dispo de locaux
HANATSU MIROIR	0,00	Mise à dispo de locaux

Nom des bénéficiaires	Montant du fonds de concours ou de la subvention (numéraire)	Prestations en nature
HANATSU MIROIR	12 000,00	
HANATSU MIROIR	1 000,00	
HANATSU MIROIR	7 000,00	
HARMONIE CAECILIA 1880	0,00	Mise à dispo de locaux
HARMONIE CAECILIA 1880 CENTRE DE LOISIRS	500,00	
HARMONIE CAECILIA 1880 CENTRE DE LOISIRS	25 200,00	
HARMONIE CAECILIA 1880 CENTRE DE LOISIRS	250,00	
HARMONIE CAECILIA 1880 CENTRE DE LOISIRS	4 000,00	
HAUTEPIERRE BADMINTON CLUB HBC	225,00	
HEAR	0,00	PRESTATION DE SERVICE
HEAR	0,00	PRESTATION DE SERVICE
HEAR	0,00	PRESTATION DE SERVICE
HEAR	0,00	PRESTATION DE SERVICE
HEAR	0,00	PRESTATION DE SERVICE
HEAR	0,00	PRESTATION DE SERVICE
HEAR, Festival du Rhin, des Fleuves et des Rivières	0,00	PRESTATION DE SERVICE
HOME Asso	0,00	Mise à dispo de matériel
HOME PROTESTANT	210 343,00	
HOME PROTESTANT	14 000,00	
HOME PROTESTANT	93 501,00	
HOME PROTESTANT	3 500,00	
HOME PROTESTANT	20 000,00	
HOME PROTESTANT	80 000,00	
HOPITAUX UNIVERSITAIRES DE STRASBOURG	0,00	Mise à dispo de locaux
HOPITAUX UNIVERSITAIRES DE STRASBOURG	0,00	Mise à dispo de locaux
HORIZOME - JP JARDIN DU COIN - CATHERINE	0,00	Mise à dispo d'un jardin
HORIZOME - JP JARDIN DU MONDE - KARINE	0,00	Mise à dispo d'un jardin
HORIZOME JACQUELINE (ce n'est pas cette asso + JP non occupé date ?)	0,00	Mise à dispo d'un jardin
HORIZON AMITIE	93 500,00	
HUMANI CARE STRASBOURG	1 000,00	
HUMANIS	15 640,00	
HUMANIS	20 000,00	
HUMANIS	30 000,00	
Habitation Moderne	0,00	Mise à dispo de matériel
Hanatsu Miroir	0,00	Mise à disposition de locaux
Hanatsu Miroir	0,00	Mise à disposition de locaux
Hanatsu Miroir	0,00	Mise à disposition de salles
Hanatsu Miroir (Le festival des Sacrées journées)	0,00	PRESTATION DE SERVICE
Hanatsu Miroir (Le festival des Sacrées journées)	0,00	PRESTATION DE SERVICE
Hanatsu Miroir (Le festival des Sacrées journées)	0,00	PRESTATION DE SERVICE
Haute école des arts du Rhin	0,00	Mise à dispo de locaux
Haute école des arts du Rhin	0,00	Mise à dispo de locaux
Hiphop sco	0,00	Mise à disposition de salles

Nom des bénéficiaires	Montant du fonds de concours ou de la subvention (numéraire)	Prestations en nature
Hopla Swing	0,00	Mise à dispo de locaux
Hopla Swing	0,00	Mise à dispo de matériel
Horizome	0,00	Mise à dispo de matériel
Hors champ	0,00	Mise à disposition de salles
Houppz Théâtre	0,00	Mise à disposition de salles
House of Marley Entertainment / HOME	0,00	Mise à disposition de salles
Humani'Care Strasbourg	0,00	Mise à dispo de matériel
Humanis	0,00	Mise à dispo de matériel
Humanis	0,00	Mise à dispo de matériel
Hôtel de commandement - gouverneur militaire de Strasbourg	0,00	Mise à dispo de matériel
Hôtel du gouverneur militaire - Hôtel de commandement	0,00	Mise à dispo de matériel
Hôtel du gouverneur militaire - Hôtel de commandement	0,00	Mise à dispo de matériel
ILL TENNIS CLUB	18 971,00	
ILL TENNIS CLUB	2 000,00	
IMANA VOLLEY	500,00	
IMANA VOLLEY	500,00	
IMANA VOLLEY	2 031,00	
IMANA VOLLEY	100,00	
IMANA VOLLEY	1 500,00	
IMPRO ALSACE	3 000,00	
IMPRO ALSACE	3 000,00	
IN EXTREMIS	2 000,00	
IN EXTREMIS	2 100,00	
INACT	0,00	Mise à dispo de locaux
INDOOR SANTE	2 501,00	
INDOOR SANTE	2 500,00	
INITIATIVES DE LA MONTAGNE VERTE MME MEDBOU NADIA	1 800,00	
INITIATIVES DE LA MONTAGNE VERTE MME MEDBOU NADIA	17 000,00	
INITIATIVES DE LA MONTAGNE VERTE MME MEDBOU NADIA	1 000,00	
INPACT C O BERNAPEL	122,00	
INST EUROP POST UNIV FORMAT PROF SANTEEURO COS	1 000,00	
INSTIT DU DROIT LOCAL ALSACIEN MOSELLA	0,00	Mise à dispo de locaux
INSTITUT BRUCKHOF	0,00	Mise à dispo de locaux
INSTITUT CONSEIL ENVIRONNEMENT	0,00	Mise à dispo de locaux
INSTITUT CONSEIL ENVIRONNEMENT ECO CONSEIL	15 000,00	
INSTITUT CONSEIL ENVIRONNEMENT ECO CONSEIL	12 000,00	
INSTITUT CONSEIL ENVIRONNEMENT ECO CONSEIL	8 000,00	
INSTITUT CONSEIL ENVIRONNEMENT ECO CONSEIL	10 000,00	
INSTITUT STRASBOURGEOIS D AIKIBUDO ET DE KATORI SHINTO RYU INSTRAK	825,00	
INSTITUT STRASBOURGEOIS D AIKIBUDO ET DE KATORI SHINTO RYU INSTRAK	372,00	
INTERNATIONAL MEINAU ACADEMIE IMA	10 008,00	
INTERNATIONAL MEINAU ACADEMIE IMA	6 000,00	
INTERNATIONAL MEINAU ACADEMIE IMA	4 000,00	

Nom des bénéficiaires	Montant du fonds de concours ou de la subvention (numéraire)	Prestations en nature
INTERNATIONAUX DE STRASBOURG	0,00	Prestation de service
INTERNATIONAUX DE STRASBOURG	0,00	Prestation de service
INTERNATIONAUX DE STRASBOURG	0,00	Prestation de service
IRWIN	0,00	Mise à dispo de locaux
ISEHAYEK	0,00	Mise à dispo de locaux
ITHAQUE	0,00	Mise à disposition de locaux
ITHAQUE	0,00	Mise à disposition de locaux
ITHAQUE	95 000,00	
ITHAQUE	22 000,00	
ITHAQUE	7 000,00	
III Tennis Club	0,00	Mise à dispo de locaux
Impro Alsace	0,00	Mise à disposition de salles
Inact	0,00	Mise à disposition de locaux
Inact	0,00	Mise à disposition de salles
Institut Bruckhof	0,00	Mise à dispo de locaux
Institution Notre Dame	0,00	Mise à dispo de matériel
Intercultur'Art	0,00	Mise à dispo de matériel
International Meinau	0,00	Mise à dispo de locaux
JALMIK	0,00	Mise à dispo de locaux
JARDIN DE NOS REVES (supprimé date ?)	0,00	Mise à dispo d'un jardin
JARDIN PARTAGE FRIDOLIN	0,00	Mise à dispo d'un jardin
JARDIN PARTAGE SOUS LE SOLEIL	0,00	Mise à dispo d'un jardin
JAZZDOR	0,00	Mise à disposition de salles
JAZZDOR	214 500,00	
JAZZIN TRANSLATION	12 000,00	
JEFF	8 500,00	
JEHM LE SPORT	699,00	
JEUNES EQUIPES D EDUCATION POPULAIRE JEEP	12 500,00	
JEUNES EQUIPES D EDUCATION POPULAIRE JEEP	3 000,00	
JEUNESSE LOUBAVITCH	0,00	Mise à dispo de locaux
JEUNESSE LOUBAVITCH STRASBOURG JLS	5 000,00	
JEUNESSE LOUBAVITCH STRASBOURG JLS	63 732,00	
JEUNESSE LOUBAVITCH STRASBOURG JLS	20 300,00	
JEUNESSE LOUBAVITCH STRASBOURG JLS	12 750,00	
JEUNESSE LOUBAVITCH STRASBOURG JLS	45 744,00	
JEUNESSE LOUBAVITCH STRASBOURG JLS	56 256,00	
JEUNESSE LOUBAVITCH STRASBOURG JLS	35 000,00	
JEUNESSE LOUBAVITCH STRASBOURG JLS	12 750,00	
JEUNESSE LOUBAVITCH STRASBOURG JLS	48 198,00	
JSK	0,00	Mise à dispo de matériel
JUDO NETSUJO	0,00	Mise à dispo de locaux
JUSQU A LA MORT ACCOMPAGNER LA VIE JALMALV	1 500,00	
Jazz d?or	0,00	PRESTATION DE SERVICE

Nom des bénéficiaires	Montant du fonds de concours ou de la subvention (numéraire)	Prestations en nature
Jazz d'or	0,00	PRESTATION DE SERVICE
Jazz d'or	0,00	PRESTATION DE SERVICE
Je, tu, elle	0,00	Mise à disposition de salles
Jeunesse Loubavitch de Strasbourg	0,00	Mise à dispo de matériel
KARATE CLUB CRONENBOURG	0,00	Mise à dispo de locaux
KARATE CLUB CRONENBOURG	100,00	
KARATE CLUB CRONENBOURG	1 000,00	
KARATE CLUB CRONENBOURG	100,00	
KARATE CLUB CRONENBOURG	3 355,00	
KARATE CLUB CRONENBOURG	300,00	
KARATE CLUB DE LA ROBERTSAU	200,00	
KARATE CLUB DE LA ROBERTSAU	901,00	
KARATE CLUB DE LA ROBERTSAU	100,00	
KHZ	8 000,00	
KUNG FU SHAOLIN VU BA AKSVB AKSVB	1 801,00	
KYOSHINKAI COLLEGE NOTRE DAME DE SION	1 323,00	
KYOSHINKAI COLLEGE NOTRE DAME DE SION	1 200,00	
Kaleidoscoop	0,00	PRESTATION DE SERVICE
Koenigs au Vert	0,00	Occupation du domaine public
L ANNEE DIACONALE UNE ANNEE AU SERVICEDES AUTRES	2 085,00	
L ARCHE A STRASBOURG	4 500,00	
L IMAGINAIRE MUSIQUES D IDEES LA FABRIQUE DU THEATRE	7 000,00	
L IMAGINARIUM	6 000,00	
L INFORMATIQUE SOLIDAIRE	3 000,00	
L OASIS DE LA RENCONTRE	500,00	
L'ARROSOIR	0,00	Mise à dispo d'un jardin
L'Armoise commune	0,00	Mise à disposition de salles
L'Astrolabe	0,00	Mise à disposition de salles
L'ETAGE	0,00	Mise à dispo de locaux
L'Escale	0,00	Mise à dispo de matériel
L'Imaginaire musiques d'idées	0,00	Mise à disposition de salles
L'Imaginarium	0,00	Mise à disposition de salles
L'OASIS	0,00	Mise à dispo de locaux
L'aCROciation	0,00	Mise à dispo de matériel
L.G.B.T.Q.I.A+	0,00	Mise à dispo de locaux
L'association Sites et cités remarquables de France	0,00	Mise à dispo de locaux
LA BOULE STRASBOURGEOISE DU RHIN	231,00	
LA CHAMBRE	40 000,00	
LA CHAMBRE	45 000,00	
LA CHAMBRE	2 000,00	
LA CHAMBRE	2 000,00	
LA CHORALE STRASBOURGEOISE	3 600,00	
LA CHORALE STRASBOURGEOISE	0,00	Mise à dispo de locaux

Nom des bénéficiaires	Montant du fonds de concours ou de la subvention (numéraire)	Prestations en nature
LA CLOCHE	9 000,00	
LA COMPAGNIE 12	0,00	Mise à dispo de locaux
LA COMPAGNIE DES ATTENTIFS	8 000,00	
LA COMPAGNIE DU CRIEUR	3 800,00	
LA COMPAGNIE TANGRAM	18 000,00	
LA CONCIERGERIE SOLIDAIRE D ALSACE	0,00	Mise à dispo de locaux
LA CROISEE DES CHEMINS ASSOC PROTEST STRAS ESPACE ACCUEIL ENF PARENTS JEUNE	59 500,00	
LA CROISEE DES CHEMINS ASSOC PROTEST STRAS ESPACE ACCUEIL ENF PARENTS JEUNE	1 373,00	
LA CROISEE DES CHEMINS ASSOC PROTEST STRAS ESPACE ACCUEIL ENF PARENTS JEUNE	25 500,00	
LA CROISEE DES CHEMINS ASSOC PROTEST STRAS ESPACE ACCUEIL ENF PARENTS JEUNE	1 996,00	
LA FABRIQUE	18 000,00	
LA FARANDOLE CRECHE PARENTALE	10 967,00	
LA FARANDOLE CRECHE PARENTALE	14 800,00	
LA FARANDOLE CRECHE PARENTALE	5 780,00	
LA FARANDOLE CRECHE PARENTALE	1 401,00	
LA FARANDOLE CRECHE PARENTALE	18 500,00	
LA FARANDOLE CRECHE PARENTALE	5 780,00	
LA FARANDOLE CRECHE PARENTALE	7 855,00	
LA FARANDOLE CRECHE PARENTALE	38 385,00	
LA FERME EDUCATIVE DE LA GANZAU	500,00	
LA FERME EDUCATIVE DE LA GANZAU	2 000,00	
LA FLUTE ENCHANTEE	16 562,00	
LA FLUTE ENCHANTEE	5 860,00	
LA FLUTE ENCHANTEE	578,00	
LA FLUTE ENCHANTEE	2 900,00	
LA FLUTE ENCHANTEE	5 860,00	
LA FLUTE ENCHANTEE	312,00	
LA FLUTE ENCHANTEE	46 568,00	
LA GRANDE ECLUSE	0,00	Mise à dispo de locaux
LA GRANDE ECLUSE CENTRE CONSULTATION FAMILIAL	49 000,00	
LA GRENZE	10 000,00	
LA GRENZE	10 000,00	
LA LUCIOLE CRECHE PARENTALE	3 692,00	
LA LUCIOLE CRECHE PARENTALE	3 120,00	
LA LUCIOLE CRECHE PARENTALE	1 256,00	
LA LUCIOLE CRECHE PARENTALE	2 900,00	
LA LUCIOLE CRECHE PARENTALE	3 120,00	
LA LUCIOLE CRECHE PARENTALE	18 415,00	
LA LUCIOLE CRECHE PARENTALE	6 545,00	

Nom des bénéficiaires	Montant du fonds de concours ou de la subvention (numéraire)	Prestations en nature
LA LUNETTE	7 000,00	
LA MAIN DE L HOMME CHEZ MATHILDE BONHOMME HASEWAGA	8 000,00	
LA MAISON CITOYENNE	1 000,00	
LA MAISON DES JEUX	0,00	Mise à dispo de locaux
LA MAISON DES JEUX	0,00	Mise à dispo de locaux
LA MAISON DU COMPOST	0,00	Mise à dispo de locaux
LA MAISON THEATRE	2 000,00	
LA MAISON THEATRE	63 500,00	
LA NUIT DU HANDICAP	2 500,00	
LA PEDALE D ALSACE	789,00	
LA PETITE TABLE RONDE	3 004,00	
LA PETITE TABLE RONDE	5 390,00	
LA PETITE TABLE RONDE	1 075,00	
LA PETITE TABLE RONDE	3 100,00	
LA PETITE TABLE RONDE	43 120,00	
LA PETITE TABLE RONDE	5 390,00	
LA PHILHARMONIE JEROME VETTER	3 000,00	
LA PLUME DE PAON	8 000,00	
LA PLUME DE PAON	4 000,00	
LA PROVIDENCE ASSOCIATION SPORTIVE	0,00	Mise à dispo de locaux
LA RENOUVELLE	2 000,00	
LA S O U P E	12 000,00	
LA SEMENCERIE	0,00	Mise à dispo de locaux
LA SPORTIVE NEUHOF	400,00	
LA SPORTIVE NEUHOF	4 160,00	
LA SPORTIVE NEUHOF	7 565,00	
LA STRASBOURGEOISE	17 401,00	
LA STRASBOURGEOISE	7 100,00	
LA STRASBOURGEOISE	1 400,00	
LA STRASBOURGEOISE	200,00	
LA TOUPIE	5 504,00	
LA TOUPIE	3 020,00	
LA TOUPIE	181,00	
LA TOUPIE	2 000,00	
LA TOUPIE	3 020,00	
LA TOUPIE	24 160,00	
LA VOIX DES RAILS	1 000,00	
LABFILMS	14 000,00	
LABFILMS	3 000,00	
LABO DES PARTENARIATS	25 000,00	
LABO DES PARTENARIATS	28 000,00	
LAGON NOIR	0,00	Mise à dispo de locaux
LATITUDE 48 44	1 500,00	

Nom des bénéficiaires	Montant du fonds de concours ou de la subvention (numéraire)	Prestations en nature
LE CENTRE LESBIEN GAY BI TRANS INTERSEDE STRASBOURG ALSACE	48 000,00	
LE CIL (Printemps des Libraires & Rallye du Livre)	0,00	PRESTATION DE SERVICE
LE GRAAAL	15 000,00	
LE JARDIN DE L'AUBEPINE	0,00	Mise à dispo d'un jardin
LE JARDIN DE LA GROSSAU	0,00	Mise à dispo d'un jardin
LE JARDIN DES ALISIERS	0,00	Mise à dispo d'un jardin
LE KAFTEUR	0,00	Mise à dispo de locaux
LE LABO DES PARTENARIATS - DU SCHLOESSEL	0,00	Mise à dispo d'un jardin
LE LIEU DOCUMENTAIRE	0,00	Aide à l'impression
LE LIEU DOCUMENTAIRE	36 000,00	
LE LIEU DOCUMENTAIRE	9 000,00	
LE LIEU DOCUMENTAIRE	20 000,00	
LE LIEU DOCUMENTAIRE	0,00	Mise à dispo de locaux
LE MAILLON	0,00	Mise à dispo de locaux
LE MASQUE	8 000,00	
LE MINOTAURE	200,00	
LE MINOTAURE	2 233,00	
LE MINOTAURE	2 000,00	
LE NID DES GEANTS	18 729,00	
LE NID DES GEANTS	3 040,00	
LE NID DES GEANTS	2 379,00	
LE NID DES GEANTS	14 174,00	
LE NID DES GEANTS	10 146,00	
LE NID DES GEANTS	1 400,00	
LE NID DES GEANTS	3 040,00	
LE PARCOURS	12 000,00	
LE PELICAN MUSICIEN	1 000,00	
LE PELICAN MUSICIEN	52 800,00	
LE PELICAN MUSICIEN	920,00	
LE PETIT PRINCE CRECHE PARENTALE	18 952,00	
LE PETIT PRINCE CRECHE PARENTALE	2 940,00	
LE PETIT PRINCE CRECHE PARENTALE	2 300,00	
LE PETIT PRINCE CRECHE PARENTALE	2 940,00	
LE PETIT PRINCE CRECHE PARENTALE	3 844,00	
LE PETIT PRINCE CRECHE PARENTALE	19 676,00	
LE STUCK	0,00	Mise à dispo de locaux
LE TALON ROUGE	8 000,00	
LE TROISIEME SOUFFLE	115 000,00	
LE TROISIEME SOUFFLE	129 034,86	
LE TROISIEME SOUFFLE	133 132,30	
LES AMIS DE LA CHAPELLE RHENANE	15 000,00	
LES AMIS DE MARCEL RUDLOFF	1 000,00	
LES AMIS DU VIEUX STRASBOURG	0,00	Mise à dispo de locaux

Nom des bénéficiaires	Montant du fonds de concours ou de la subvention (numéraire)	Prestations en nature
LES ARTS PLASTIQUES	0,00	Mise à dispo de locaux
LES ATELIERS ECLAIRES	10 000,00	
LES ATELIERS ECLAIRES	7 500,00	
LES ATELIERS ECLAIRES	0,00	Mise à dispo de locaux
LES BATELIERS	85 000,00	
LES BRUITS DE LA LUNE	1 300,00	
LES COLS VERTS STRASBOURG	0,00	Mise à dispo de locaux
LES COMPAGNONS DE L ESPOIR	10 000,00	
LES COMPAGNONS DE L ESPOIR	15 000,00	
LES COMPOSTIERS DU LANDSBERG - JP LANDS'HERB	0,00	Mise à dispo d'un jardin
LES DEFRICHEURS	4 000,00	
LES DISCIPLES	31 500,00	
LES DISCIPLES	3 000,00	
LES DISCIPLES	5 500,00	
LES DISCIPLES	14 540,00	
LES DISCIPLES	13 500,00	
LES DISCIPLES	5 880,00	
LES DISCIPLES	5 000,00	
LES DISCIPLES	1 500,00	
LES DISCIPLES	14 000,00	
LES DISCIPLES	3 600,00	
LES ENSEMBLES 2 2 MDAS	15 000,00	
LES ENSEMBLES 2 2 MDAS	5 000,00	
LES IMPROVISATEURS	0,00	Mise à dispo de locaux
LES JARDINS DE LA M.-VERTE	0,00	Mise à dispo de locaux
LES JARDINS DE LA MONTAGNE VERTE	0,00	Mise à dispo de locaux
LES JARDINS DE LA MONTAGNE VERTE JMV	2 333,00	
LES JARDINS DE LA MONTAGNE VERTE JMV	4 200,00	
LES JARDINS DE LA MONTAGNE VERTE JMV	6 300,00	
LES JEUNES EUROPEENS STRASBOURG	22 500,00	
LES MONTAGNARDS VERTS - FOULONS (transformé en PUC date ?)	0,00	Mise à dispo d'un jardin
LES P TITS PETONS	56 042,00	
LES P TITS PETONS	19 450,00	
LES P TITS PETONS	39 500,00	
LES P TITS PETONS	155 600,00	
LES P TITS PETONS	19 450,00	
LES PERCUSSIONS	0,00	Mise à dispo de locaux
LES PERCUSSIONS DE STRASBOURG	102 000,00	
LES PETITES CANTINES STRASBOURG	9 200,00	
LES PETITES ROUES	65 000,00	
LES PETITES ROUES	5 000,00	
LES PETITES ROUES	35 000,00	
LES PETITES ROUES	0,00	Mise à dispo de locaux

Nom des bénéficiaires	Montant du fonds de concours ou de la subvention (numéraire)	Prestations en nature
LES PETITES ROUES	0,00	Mise à dispo de locaux
LES PETITS DEBROUILLARDS GRAND EST APDGE	4 000,00	
LES PETITS DEBROUILLARDS GRAND EST APDGE	3 000,00	
LES RANDONNEURS DE STRASBOURG	590,00	
LES RESTAURANTS DU COEUR	75 000,00	
LES RESTAURANTS DU COEUR	0,00	Mise à dispo de locaux
LES SAINTS BERNARD 67	0,00	Prestation de service
LES SONS D'LA RUE	0,00	Mise à dispo de locaux
LES VERTS	0,00	Mise à dispo de locaux
LES ZANIMOS	7 000,00	
LIANES	10 000,00	
LIANES	10 000,00	
LIBELLULES BASKET CLUB	900,00	
LIBELLULES BASKET CLUB	11 046,00	
LIBELLULES BASKET CLUB	400,00	
LICRA	0,00	Mise à dispo de locaux
LICRA SECTION BAS RHIN LICA	15 000,00	
LIFE TIME PROJECTS	6 537,00	
LIFE TIME PROJECTS	20 000,00	
LIFE TIME PROJECTS	4 000,00	
LIFE TIME PROJECTS	2 500,00	
LIFE TIME PROJECTS	17 300,00	
LIFE TIME PROJECTS	6 000,00	
LIGUE DE L ENSEIGNEMENT 67 FEDERATION DES OEUVRES LAIQUES	2 500,00	
LIGUE DE L ENSEIGNEMENT 67 FEDERATION DES OEUVRES LAIQUES	17 448,00	
LIGUE DE L ENSEIGNEMENT 67 FEDERATION DES OEUVRES LAIQUES	4 500,00	
LIGUE DE L ENSEIGNEMENT 67 FEDERATION DES OEUVRES LAIQUES	70 000,00	
LIGUE DE L ENSEIGNEMENT 67 FEDERATION DES OEUVRES LAIQUES	101 376,00	
LIGUE DE L ENSEIGNEMENT 67 FEDERATION DES OEUVRES LAIQUES	1 200,00	
LIGUE DE L ENSEIGNEMENT 67 FEDERATION DES OEUVRES LAIQUES	226 876,00	
LIGUE GRAND EST DU SPORT UNIVERSITAIRELGESU	2 000,00	
LIGUE OUVERTE ET LIBRE D IMPROVISATIONTHEATRALE AMATEUR LOLITA	1 200,00	
LIGUE POUR LA PROTECTION DES OISEAUX ALSACE	0,00	Prestation de service
LIGUE POUR LA PROTECTION DES OISEAUX LPO ALSACE	5 000,00	
LINDY SPOT	4 000,00	
LOCATAIRES ET RESIDENTS DU STOCKFELD	0,00	Prestation de service
LOCATAIRES ET RESIDENTS DU STOCKFELD	1 500,00	
LOMBRIC HARDI	0,00	Mise à dispo d'un jardin
LOVEMUSIC	0,00	Mise à dispo de locaux
LOVEMUSIC	0,00	Mise à dispo de locaux
LPO ALSACE	0,00	Mise à dispo de locaux
LUPOVINO	0,00	Mise à dispo de matériel
LUTTE CONTRE LA TOXICOMANIE	0,00	Mise à dispo de locaux

Nom des bénéficiaires	Montant du fonds de concours ou de la subvention (numéraire)	Prestations en nature
LYCEE FUSTEL DE COULANGES	0,00	Mise à dispo de locaux
LYCEE INTERNATIONAL LES PONTONNIERS ASSOCIATION SPORTIVE	0,00	Mise à dispo de locaux
La Cage aux piafs	0,00	Mise à disposition de salles
La Concorde	0,00	Mise à dispo de matériel
La Gazelle rouge	0,00	Mise à disposition de salles
La Goinfre	0,00	Mise à disposition de salles
La Grosso Modo	0,00	Mise à disposition de salles
La Maison Théâtre	0,00	Mise à dispo de locaux
La Maison des Associations	0,00	Mise à dispo de locaux
La Meute	0,00	Mise à disposition de salles
La Nuit du Handicap	0,00	Mise à dispo de matériel
La Philharmonie	0,00	Mise à dispo de locaux
La Récidive	0,00	Mise à disposition de salles
La S.O.U.P.E	0,00	Mise à disposition de salles
La maison théâtre	0,00	Mise à dispo de matériel
Landing production	0,00	Mise à dispo de matériel
Le C?ur Philharmonique de Strasbourg	0,00	PRESTATION DE SERVICE
Le Kafteur	0,00	Mise à disposition de salles
Le Lombric Hardi	0,00	Occupation du domaine public
Le Maillon	0,00	PRESTATION DE SERVICE
Le Maillon	0,00	PRESTATION DE SERVICE
Le Maillon	0,00	PRESTATION DE SERVICE
Le Maillon	0,00	PRESTATION DE SERVICE
Le S'Cabaret	0,00	Mise à disposition de salles
Le Veilleur	0,00	Mise à disposition de salles
Les Anges nus	0,00	Mise à disposition de salles
Les Arpentistes	0,00	Mise à disposition de salles
Les Bateliers	0,00	Mise à dispo de matériel
Les Bateliers	0,00	Mise à dispo de matériel
Les Bateliers	0,00	Mise à dispo de locaux
Les Clandestines	0,00	Mise à disposition de salles
Les Films du Spectre	0,00	Mise à dispo de matériel
Les Films du Spectre	0,00	Mise à dispo de matériel
Les Films du Spectre	0,00	Mise à dispo de matériel
Les Films du Spectre	0,00	Mise à dispo de matériel
Les Films du Spectre	0,00	Mise à dispo de matériel
Les Films du Spectre	0,00	Mise à dispo de matériel
Les Films du Spectre	0,00	Mise à dispo de matériel
Les Films du Spectre	0,00	Mise à dispo de matériel
Les Foirades	0,00	Mise à disposition de salles
Les Gladiateurs	0,00	Mise à disposition de salles
Les Irréguliers	0,00	Mise à disposition de salles
Les Méridiens	0,00	Mise à disposition de salles

Nom des bénéficiaires	Montant du fonds de concours ou de la subvention (numéraire)	Prestations en nature
Les Oreilles et la queue	0,00	Mise à disposition de salles
Les Vitrines de Strasbourg	0,00	Mise à dispo de matériel
Les Zanimos	0,00	Mise à disposition de salles
Les alternateurs	0,00	Mise à dispo de matériel
Les am.i.e.s de la fête de l'humanité 67	0,00	Mise à dispo de matériel
Les ami-es de la fête de l'Humanité 67	0,00	Mise à dispo de locaux
Les amis de la Chapelle rhénane	0,00	Mise à disposition de salles
Les percussions de Strasbourg	0,00	Mise à dispo de matériel
Les restaurants du c?ur	0,00	Mise à dispo de locaux
Linéa	0,00	Mise à disposition de salles
Locataires et Résidents du Stockfeld	0,00	Mise à dispo de matériel
LoveMusic	0,00	Mise à disposition de salles
Lucie Warrant	0,00	Mise à disposition de salles
Lycée Gymnase	0,00	Mise à disposition de locaux
M.E.S.A	0,00	Mise à dispo de locaux
M3	0,00	Mise à dispo de matériel
MAILLON	2 374 125,00	
MAILLON	110 000,00	
MAINTENANT L APRES	4 000,00	
MAISON DE L AMERIQUE LATINE	4 250,00	
MAISON DE SANTE HAUTEPIERRE	2 500,00	
MAISON DE SANTE HAUTEPIERRE	3 000,00	
MAISON DES ASSOCIATIONS	0,00	Mise à dispo de locaux
MAISON DES ASSOCIATIONS	0,00	Mise à dispo de locaux
MAISON DES JEUX	0,00	Mise à dispo de locaux
MAISON DES JEUX DE STRASBOURG	35 700,00	
MAISON DES JEUX DE STRASBOURG	9 000,00	
MAISON DU COMPOST - OBJECTIF TERRE	0,00	Mise à dispo d'un jardin
MAISON DU JUDAISME RHENAN	0,00	Mise à dispo de locaux
MAISON EUR ARCHITECTURE RHIN	15 000,00	
MAISON EUR ARCHITECTURE RHIN	5 000,00	
MAISON EUROPEENNE DE L'ARCHITECTURE	0,00	Aide à l'impression
MAISON EUROPEENNE DE L'ARCHITECTURE - RHIN SUPERIEUR	0,00	Aide à l'impression
MAISON EUROPEENNE DE L'ARCHITECTURE - RHIN SUPERIEUR	0,00	Aide à l'impression
MAISON EUROPEENNE DE L'ARCHITECTURE - RHIN SUPERIEUR	0,00	Mise à dispo de locaux
MAISON EUROPEENNE DE L'ARCHITECTURE - RHIN SUPERIEUR	0,00	Mise à dispo de locaux
MAISON SPORT SANTE DE STRASBOURG	0,00	Mise à dispo de locaux
MANECANTERIE PETITS CHANTEURS DE STRASBOURG	30 390,00	
MANECANTERIE PETITS CHANTEURS DE STRASBOURG	30 390,00	
MANECANTERIE PETITS CHANTEURS DE STRASBOURG	7 000,00	
MEDECINS DU MONDE ALSACE	23 000,00	
MEETEU	3 000,00	
MEINAU BOXING CLUB	5 700,00	

Nom des bénéficiaires	Montant du fonds de concours ou de la subvention (numéraire)	Prestations en nature
MEINAU BOXING CLUB	400,00	
MEINAU WEINGARTEN	1 500,00	
MERCI BEAUCOUP	4 000,00	
MFPF	0,00	Mise à dispo de locaux
MIGRATIONS SANTE	0,00	Mise à dispo de locaux
MIGRATIONS SANTE ALSACE MSA	31 000,00	
MIGRATIONS SANTE ALSACE MSA	12 000,00	
MINDSET	3 000,00	
MINI MUSICA	0,00	Mise à disposition de locaux
MISSION LOCALE POUR L EMPLOI	56 000,00	
MISSION LOCALE POUR L EMPLOI	84 000,00	
MISTRAL EST	160,00	
MISTRAL EST	30 000,00	
MIXSAGE	400,00	
MIXSAGE	600,00	
MIXSAGE	700,00	
MOLODOI PRODUCTION	23 000,00	
MOLODOI PRODUCTION	12 000,00	
MOLODOI PRODUCTION	0,00	Mise à dispo de locaux
MON PETIT NID	2 000,00	
MOUVEMENT CHRETIEN DES TRAVAIL	0,00	Mise à dispo de locaux
MOUVEMENT DU NID	26 500,00	
MOUVEMENT DU NID	0,00	Mise à dispo de locaux
MOUVEMENT EUROPEEN ALSACE	6 000,00	
MOUVEMENT EUROPOEEN FRANCE ME F	26 250,00	
MUSEE VODOU	0,00	Aide à l'impression
MUSICA	0,00	Mise à disposition de salles
MUSICA FESTIVAL INTERNAT STRASBOURG	2 000,00	
MUSICA FESTIVAL INTERNAT STRASBOURG	464 345,00	
MUSICA INTERNATIONAL	4 000,00	
MUSIQUE ET ORGUES DE L EGLISE REFORMEES SAINT PAUL	1 000,00	
MUSIQUES ACTUELLES NET MAISON DES ASSOCIATIONS	10 000,00	
MUSSI	10 000,00	
MUSSI	15 000,00	
Machette production	0,00	Mise à disposition de salles
Mairie de Mundolsheim	0,00	Mise à dispo de locaux
Maison Des Associations de Strasbourg	0,00	Mise à dispo de matériel
Maison Des Associations de Strasbourg	0,00	Mise à dispo de matériel
Maison Européenne de l'Architecture	0,00	PRESTATION DE SERVICE
Maison Européenne de l'Architecture	0,00	PRESTATION DE SERVICE
Maison de l'Europe Strasbourg-Alsace	0,00	Mise à dispo de matériel
Maison des associations	0,00	Mise à dispo de matériel
Maison des associations	0,00	Mise à dispo de matériel

Nom des bénéficiaires	Montant du fonds de concours ou de la subvention (numéraire)	Prestations en nature
Maison des associations	0,00	Mise à dispo de matériel
Maison des associations	0,00	Mise à dispo de matériel
Maison des associations	0,00	Mise à dispo de matériel
Maison des associations	0,00	plantes vertes
Marche de Vie de France	0,00	Mise à dispo de matériel
Maîtrise de l'Opéra National du Rhin	0,00	PRESTATION DE SERVICE
Meilleur espoir féminin / MEF	0,00	Mise à disposition de salles
Meinau	0,00	Mise à dispo de matériel
Meinau	0,00	Mise à dispo de matériel
Merci Beaucoup	0,00	Mise à dispo de matériel
Micro-crèche WEEKEND & KID	0,00	Occupation du domaine public
Ministère de l'intérieur - CRS 37 service matériel	0,00	Mise à dispo de matériel
Model European Parliament	0,00	Mise à disposition de locaux
Mondial de l'Impro	0,00	PRESTATION DE SERVICE
Mouvement européen	0,00	Mise à disposition de locaux
Musica	0,00	Mise à dispo de matériel
Musica	0,00	Mise à dispo de matériel
Musica	0,00	PRESTATION DE SERVICE
Musica	0,00	PRESTATION DE SERVICE
Musica	0,00	PRESTATION DE SERVICE
Musica	0,00	PRESTATION DE SERVICE
Musica	0,00	PRESTATION DE SERVICE
Musica	0,00	PRESTATION DE SERVICE
Musica	0,00	PRESTATION DE SERVICE
Musik (Festival On the Mississippi)	0,00	PRESTATION DE SERVICE
Musée Vaudou	0,00	Aide à l'impression
NEODANSE	0,00	Mise à disposition de locaux
NEUHOF FUTSAL N F	1 523,00	
NEUHOF FUTSAL N F	1 500,00	
NO LIMIT ORCHESTRA	12 000,00	
NOUVELLE LIGNE	41 000,00	
NOUVELLE LIGNE	2 482,00	
NOUVELLE LIGNE	2 000,00	
NOUVELLE LIGNE	3 000,00	
NTU International	0,00	Mise à dispo de locaux
Notre Cairn	0,00	Mise à disposition de salles
Nox	0,00	Mise à disposition de salles
OBSERVATOIRE EUROPEEN DE L AUDIOVISUEL	0,00	Mise à dispo de locaux
OBSERVATOIRE REGIONAL INTEGRAT	15 000,00	
OBSERVATOIRE REGIONAL INTEGRAT	11 100,00	
OCCE	0,00	Mise à dispo de locaux
OCCE 67 COOPERATIVES SCOLAIRES DU BAS RHIN	3 000,00	
ODC LIVE	3 000,00	

Nom des bénéficiaires	Montant du fonds de concours ou de la subvention (numéraire)	Prestations en nature
ODC LIVE	4 000,00	
ODC live	0,00	Mise à dispo de matériel
OEUVRES SCOLAIRES STRASBOURG CAMPAGNE	6 400,00	
OFFICE DES SPORTS VILLE DE STRASBOURG	100 000,00	
OFFICE DES SPORTS VILLE DE STRASBOURG	22 652,98	
OFFICE DES SPORTS VILLE DE STRASBOURG	5 500,00	
OFFICE DES SPORTS VILLE DE STRASBOURG	25 000,00	
OFFICE EUROMETROPOLITAIN DE TOURISME DES LOISIRS ET DES CONGRES DE STRG	38 000,00	
OHF ORDRE MALTE	4 000,00	
ON NE COMPTE PAS POUR DU BEURRE	4 000,00	
ONE BOXE STRASBOURG	100,00	
ONE BOXE STRASBOURG	1 000,00	
ONE BOXE STRASBOURG	4 100,00	
ONE BOXE STRASBOURG	1 200,00	
ONR	0,00	Mise à dispo de locaux
ONR	0,00	Mise à disposition de salles
OPAL	0,00	Mise à dispo de locaux
OPHEA	0,00	Mise à dispo de locaux
OPI-ARSEA Elsau	0,00	Mise à dispo de matériel
OPS	0,00	Mise à disposition de salles
ORCHESTRE D HARMONIE DES JEUNES DE STRASBOURG OHJS	3 000,00	
ORCHESTRE DU RHIN	50 000,00	
ORCHESTRE DU RHIN	20 000,00	
ORCHESTRE HARMONIE CAECILIA 1884	0,00	Mise à dispo de locaux
ORCHESTRE SYMPHO JEUNES STRASBOURG	5 000,00	
ORCHESTRE UNIVERSITAIRE STRASBOURG	10 000,00	
ORGANISATION POPULAIRE ET FAMILIALE DES ACTIVITES DE LOISIRS	113 400,00	
ORGANISATION POPULAIRE ET FAMILIALE DES ACTIVITES DE LOISIRS	2 908,00	
ORGANISATION POPULAIRE ET FAMILIALE DES ACTIVITES DE LOISIRS	51 600,00	
OSCAL Schiltigheim	0,00	Mise à dispo de matériel
Obella production	0,00	Mise à disposition de salles
October Tone	0,00	PRESTATION DE SERVICE
October Tone	0,00	PRESTATION DE SERVICE
Ode et encore	0,00	Mise à disposition de salles
Office eurométropolitain de tourisme, des loisirs et des congrès de Strasbourg	0,00	Mise à dispo matériel
Opéra National du Rhin	0,00	PRESTATION DE SERVICE
Opéra National du Rhin	0,00	PRESTATION DE SERVICE
Opéra National du Rhin	0,00	PRESTATION DE SERVICE
Opéra National du Rhin	0,00	Mise à disposition de locaux
Orchestre Philharmonique de Strasbourg	0,00	PRESTATION DE SERVICE
Orchestre Philharmonique de Strasbourg	0,00	PRESTATION DE SERVICE
Orchestre Philharmonique de Strasbourg	0,00	PRESTATION DE SERVICE

Nom des bénéficiaires	Montant du fonds de concours ou de la subvention (numéraire)	Prestations en nature
Orchestre Universitaire de Strasbourg	0,00	Mise à disposition de salles
Orchestre d'Harmonie Cæcilia	0,00	Mise à dispo de matériel
Orchestre du Rhin	0,00	PRESTATION DE SERVICE
Orchestre du Rhin	0,00	PRESTATION DE SERVICE
Orchestre du Rhin	0,00	Mise à disposition de salles
Orchestre philharmonique de Strasbourg	0,00	Mise à dispo de locaux
Ordinaire	0,00	Mise à dispo de matériel
Oree 85	0,00	Mise à dispo de matériel
Ori no patitifa	0,00	Mise à disposition de salles
PANZA GYMNOTHEQUE	200,00	
PANZA GYMNOTHEQUE	11 158,00	
PANZA GYMNOTHEQUE	2 700,00	
PANZA GYMNOTHEQUE	3 500,00	
PANZA GYMNOTHEQUE	600,00	
PAR ENCHANTEMENT	0,00	Mise à dispo de locaux
PAR ENCHANTEMENT	0,00	Mise à dispo d'un jardin
PAR ENCHANTEMENT	115 500,00	
PAR ENCHANTEMENT	3 000,00	
PAR ENCHANTEMENT	417,00	
PAR ENCHANTEMENT	8 930,00	
PAR ENCHANTEMENT	826,00	
PAR ENCHANTEMENT	7 722,00	
PAR ENCHANTEMENT	63 718,00	
PAR ENCHANTEMENT	4 362,00	
PAR ENCHANTEMENT	2 400,00	
PAR ENCHANTEMENT	89 500,00	
PAR ENCHANTEMENT	8 930,00	
PAR ENCHANTEMENT	4 000,00	
PAR ENCHANTEMENT	7 000,00	
PAR ENCHANTEMENT	10 910,00	
PAR ENCHANTEMENT	11 000,00	
PARENTHESE YOGA	0,00	Mise à dispo de locaux
PARENTS ELEVES FCPE	450,00	
PAROISSE PROTEST ST PIERRE LE JEUNE	2 500,00	
PAROLES SANS FRONTIERE	23 000,00	
PASQUEREAU	0,00	Mise à dispo de locaux
PELICAN MUSICIEN	0,00	Mise à dispo de locaux
PELICANTO	3 000,00	
PELICANTO	3 000,00	
PELPASS ET CIE	130 000,00	
PERCUSSIONS DE STRASBOURG	0,00	Mise à dispo de locaux
PERCUSSIONS DE STRASBOURG	0,00	Mise à dispo de locaux
PERCUSSIONS DE STRASBOURG : LIVE AT HOME	0,00	Mise à dispo de locaux

Nom des bénéficiaires	Montant du fonds de concours ou de la subvention (numéraire)	Prestations en nature
PERCUSSIONS DE STRASBOURG : MYOTIS X VIDAL BLINI	0,00	Mise à dispo de locaux
PERMACULTURE PARTAGEE SAINT GALL - A CROQUER	0,00	Mise à dispo d'un jardin
PETANQUE CLUB DU POLYGONE	119,00	
PETANQUE CLUB KRONENBOURG	512,00	
PETANQUE CLUB KRONENBOURG	1 000,00	
PETROLE EDITIONS CHEZ AUDREY OHLMANN	5 000,00	
PIED DE BICHES	3 500,00	
PIERRE CLEMENT	3 050,00	
PIETONS 67	0,00	Mise à dispo de locaux
PLATE FORME SOLIDARITE STRASBOURG NEUHOF	4 000,00	
PLONGEE AQUATIQUE CLUB STRASBOURG PACS	620,00	
PLURIELLES	5 500,00	
PLURIELLES	9 000,00	
PLURIELLES	10 300,00	
POLE ARTS VISUELS GRAND EST	3 000,00	
POLE D ANIMATION TERRITORIAL DE L ESS DE L EUROMETRO ET DE LA VILLE DE STRAS	18 000,00	
POLE D ANIMATION TERRITORIAL DE L ESS DE L EUROMETRO ET DE LA VILLE DE STRAS	150 000,00	
POLE SUD	50 000,00	
POLE SUD	1 048 125,00	
POLE SUD	25 000,00	
POLE SUD	2 000,00	
POLE SUD	6 124,00	
POLE SUD CENTRE DE DEVELOPPEMENT CHOREGRAPHIQUE NATIONAL	0,00	Mise à dispo de locaux
POPULAIRE JOIE ET SANTE	3 600,00	
POPULAIRE JOIE ET SANTE	900,00	
POPULAIRE JOIE ET SANTE	322 000,00	
POPULAIRE JOIE ET SANTE	15 831,00	
POPULAIRE JOIE ET SANTE	9 700,00	
POPULAIRE JOIE ET SANTE	10 000,00	
POPULAIRE JOIE ET SANTE	1 300,00	
POPULAIRE JOIE ET SANTE	1 000,00	
POPULAIRE JOIE ET SANTE	5 816,00	
POPULAIRE JOIE ET SANTE	51 000,00	
POPULAIRE JOIE ET SANTE	1 100,00	
POPULAIRE JOIE ET SANTE	138 000,00	
POPULAIRE JOIE ET SANTE	1 750,00	
POPULAIRE JOIE ET SANTE	2 000,00	
POPULAIRE JOIE ET SANTE	3 000,00	
POPULAIRE JOIE ET SANTE	4 669,00	
POPULAIRE JOIE ET SANTE	4 500,00	
POPULAIRE JOIE ET SANTE	2 500,00	

Nom des bénéficiaires	Montant du fonds de concours ou de la subvention (numéraire)	Prestations en nature
POPULAIRE JOIE ET SANTE	1 000,00	
POPULAIRE JOIE ET SANTE	13 600,00	
POPULAIRE JOIE ET SANTE	6 000,00	
POPULAIRE JOIE ET SANTE	7 500,00	
POPULAIRE JOIE ET SANTE	10 204,00	
POPULAIRE JOIE ET SANTE	2 500,00	
PREFECTURE DE DEPARTEMENT BAS RHIN	0,00	Mise à dispo de locaux
PROLOGIN	7 500,00	
PROMOTION MUSIQUE CLASSIQUE APMC ACCENT 4	5 000,00	
Papier plum'	0,00	Mise à disposition de salles
Parlement Européen (Prix Lux)	0,00	Mise à dispo de locaux
Parlement européen	0,00	Mise à dispo de matériel
Parlement européen	0,00	Mise à dispo de matériel
Parlement européen	0,00	Mise à dispo de matériel
Parlement européen	0,00	Mise à dispo de matériel
Parlement européen	0,00	Mise à dispo de matériel
Parlement européen	0,00	Mise à dispo matériel
Parlement européen	0,00	Mise à dispo terrains
Paroisse du Temple Neuf	0,00	Mise à dispo de matériel
Passe Muraille	0,00	Mise à dispo de matériel
Passions Croisées	0,00	Mise à dispo de matériel
Passions Croisées	0,00	PRESTATION DE SERVICE
Pelicanto	0,00	PRESTATION DE SERVICE
Pelpass	0,00	Mise à dispo de matériel
Pelpass	0,00	Mise à dispo de matériel
Pelpass	0,00	Mise à dispo de matériel
Pelpass	0,00	Mise à dispo de matériel
Pelpass	0,00	Mise à dispo de matériel
Pelpass	0,00	PRESTATION DE SERVICE
Pelpass	0,00	PRESTATION DE SERVICE
Pelpass	0,00	PRESTATION DE SERVICE
Pelpass	0,00	Mise à disposition de salles
Petancair's Neudorf	0,00	Mise à dispo de locaux
Pied de biche(s)	0,00	Mise à disposition de salles
Planning Familial de Strasbourg	0,00	Mise à dispo de locaux
Plus d'une voix	0,00	Mise à disposition de salles
PromoUkraina	0,00	Mise à dispo de matériel
Pôle ESS Strasbourg Eurométropole	0,00	Mise à dispo de matériel
Pôle Sud	0,00	PRESTATION DE SERVICE
Pôle Sud	0,00	PRESTATION DE SERVICE
Pôle Sud	0,00	PRESTATION DE SERVICE
QUAI NUMERO 7	15 000,00	
QUATRE 4 0	50 000,00	

Nom des bénéficiaires	Montant du fonds de concours ou de la subvention (numéraire)	Prestations en nature
QUATRE 4 0	50 000,00	
QUATRE 4 0	350 000,00	
QUATUOR ADASTRA	15 000,00	
QUILLES STRASBOURG KOENIGSHOFFEN QSK	614,00	
QUINZ ART	2 000,00	
Quai numéro 7	0,00	Mise à disposition de salles
Quinz?art	0,00	Mise à dispo de matériel
RACINE CLUB DE STRASBOURG	0,00	Mise à dispo d'un jardin
RACING CLUB DE STRASBOURG ALSACE	60 000,00	
RACING CLUB STRASBOURG OMNISPORT AMATE	2 400,00	
RACING CLUB STRASBOURG OMNISPORT AMATE	16 348,00	
RACING CLUB STRASBOURG OMNISPORT AMATE	1 200,00	
RACING CLUB STRASBOURG OMNISPORT AMATE	4 900,00	
RACING CLUB STRASBOURG OMNISPORT AMATE	200,00	
RAID DE VOUS	3 000,00	
RANDOM BAZAR	21 500,00	
RBS APRODIL	0,00	Mise à dispo de locaux
RCF ALSACE	10 000,00	
REGION GRAND EST	0,00	Mise à disposition de locaux
RELAIS CHANTIERS	8 000,00	
RELAIS CHANTIERS	3 000,00	
RELATIO	411 550,00	
RENCONTRE RETRAITES MONTAGNE VERTE	3 000,00	
RENOUVEAU DU GAN CHALOM	23 043,00	
REPETITA	0,00	Mise à dispo de locaux
RESEAU EST CINEMA IMAGE TRANSMISSION	0,00	Mise à dispo de locaux
RESEAU EST CINEMA IMAGE TRANSMISSION LE RECIT	3 000,00	
RESEAU EST CINEMA IMAGE TRANSMISSION LE RECIT	22 000,00	
RESIDENTS ET AMIS NEUDORF	0,00	Mise à dispo de locaux
RESPIR	2 700,00	
RESU RENCONTRE ECOUTE SOLIDARITE UNITE	2 500,00	
RESU RENCONTRE ECOUTE SOLIDARITE UNITE	5 800,00	
REUSSIR ENSEMBLE A L'ELSAU	0,00	Mise à dispo de locaux
RHENANIE	3 000,00	
ROBERTSAU CONTADES PETANQUE CLUB	869,00	
RODEO D AME	12 000,00	
ROUTES DU JUDAISME RHENAN	0,00	Mise à dispo de locaux
ROWING CLUB STRASBOURG	400,00	
ROWING CLUB STRASBOURG	3 050,00	
ROWING CLUB STRASBOURG	5 737,00	
ROWING CLUB STRASBOURG	9 338,00	
ROWING CLUB STRASBOURG	0,00	Mise à dispo de locaux
RU ELLES	2 000,00	

Nom des bénéficiaires	Montant du fonds de concours ou de la subvention (numéraire)	Prestations en nature
RUE MEDITERRANEE	4 000,00	
RUE MEDITERRANEE	3 000,00	
Racing Club de Strasbourg Omnisport	0,00	Mise à dispo de locaux
Radio Judaica	0,00	Mise à dispo de matériel
Radio Ylla	0,00	Mise à dispo de matériel
Radio Ylla	0,00	Mise à dispo de matériel
Radio Ylla	0,00	Mise à dispo de matériel
Rebonds d'histoires	0,00	Mise à disposition de salles
Rectorat	0,00	Mise à dispo de locaux
Red Star	0,00	Mise à dispo de locaux
Relatio (Bibliothèques Idéales)	0,00	PRESTATION DE SERVICE
Relatio (Bibliothèques Idéales)	0,00	PRESTATION DE SERVICE
Relatio (Bibliothèques Idéales)	0,00	PRESTATION DE SERVICE
Relatio (Bibliothèques Idéales)	0,00	PRESTATION DE SERVICE
Relatio (Temps des féminismes)	0,00	PRESTATION DE SERVICE
Relatio (Temps des féminismes)	0,00	PRESTATION DE SERVICE
Représentation Grecque auprès du Conseil de l'Europe	0,00	Mise à disposition de locaux
Représentation de Malte	0,00	Mise à dispo de locaux
Représentation permanente de l'Arménie auprès du Conseil de l'Europe	0,00	Mise à disposition de locaux
Représentation permanente maltaise du Comité des Ministres du Conseil de l'Europe	0,00	Mise à dispo de locaux
Représentation permanente maltaise du Comité des Ministres du Conseil de l'Europe	0,00	Mise à dispo matériel
Restaurant du C?ur	0,00	Mise à dispo de matériel
Reviens pour discuter	0,00	Mise à disposition de salles
Robert Schuman Course 2025	0,00	Mise à disposition de locaux
Rodéo d'âme	0,00	Mise à disposition de salles
S O S AMITIE	2 500,00	
SAINT JOSEPH STRASBOURG	7 402,00	
SALSA GUARACHANDO STRASBOURG	3 000,00	
SANTE AUTONOMIE - SERVICE INTERNE	0,00	Mise à dispo de locaux
SAUVER LE MONDE	0,00	Mise à dispo de locaux
SCHICKELE RENE GESELLSCHAFT CULTURE BILINGUISME ALSACE MOSELLE	8 000,00	
SCIA NOUVELLE CAPITAINERIE	0,00	Mise à dispo de locaux
SCOUTS ET GUIDES FRANCE	5 680,00	
SCOUTS ET GUIDES FRANCE	16 000,00	
SCOUTS ET GUIDES FRANCE	2 800,00	
SECOND SOUFFLE	0,00	Mise à dispo de locaux
SECOURS POPULAIRE FRANCAIS	0,00	Mise à dispo de locaux
SECOURS POPULAIRE FRANCAIS	0,00	Mise à dispo de locaux
SECOURS POPULAIRE FRANCAIS FEDERATION DU BAS RHIN	56 460,00	
SECOURS POPULAIRE FRANCAIS FEDERATION DU BAS RHIN	10 000,00	
SECTION GYMNASTIQUE VOLONTAIRE GV 56	170,00	
SEMAPHORE ASS RECHERCHE EXPRESSION HUMAINE	8 000,00	
SEMLH	0,00	Mise à dispo de locaux

Nom des bénéficiaires	Montant du fonds de concours ou de la subvention (numéraire)	Prestations en nature
SEP UNSA (UNSA-EDUCATION ALSACE)	0,00	Mise à dispo de locaux
SEPPIA	0,00	Mise à dispo de locaux
SERVICE DES MUSEES	0,00	Mise à dispo de locaux
SERVICE DES MUSEES	0,00	Mise à dispo de locaux
SEVE	5 010,00	
SGCPJ	8 000,00	
SGS LA FRATERNELLE	6 028,00	
SHEN CH I IDACT	231,00	
SHEN CH'I IDACT	0,00	Mise à dispo de locaux
SIAO	0,00	Mise à dispo de locaux
SIAO	0,00	Mise à dispo de locaux
SIKLE EGLISE ROUGE	0,00	Mise à dispo d'un jardin
SIKLE HEYRITZ - JP JARDIN SOLEIL	0,00	Mise à dispo d'un jardin
SINE STRASBOURG INITIATION NATURE ENVIRONNE	42 000,00	
SINE STRASBOURG INITIATION NATURE ENVIRONNE	5 000,00	
SINE STRASBOURG INITIATION NATURE ENVIRONNE	10 000,00	
SINE STRASBOURG INITIATION NATURE ENVIRONNE	22 000,00	
SINE STRASBOURG INITIATION NATURE ENVIRONNE	78 000,00	
SINE STRASBOURG INITIATION NATURE ENVIRONNE	18 000,00	
SINE STRASBOURG INITIATION NATURE ENVIRONNE	150 000,00	
SINE STRASBOURG INITIATION NATURE ENVIRONNE	4 000,00	
SINE STRASBOURG INITIATION NATURE ENVIRONNE	15 000,00	
SINE STRASBOURG INITIATION NATURE ENVIRONNE	14 300,00	
SING L E E S	3 000,00	
SKIEURS DE STRASBOURG	2 261,00	
SKIEURS DE STRASBOURG	3 891,00	
SOAS ROBERTSAU	800,00	
SOAS ROBERTSAU	1 379,00	
SOC AMIS CATHEDRALE STRASBOURG	0,00	Mise à dispo de locaux
SOC ATHLETIQUE KOENIGSHOFFEN	300,00	
SOC ATHLETIQUE KOENIGSHOFFEN	900,00	
SOC ATHLETIQUE KOENIGSHOFFEN	2 400,00	
SOC ATHLETIQUE KOENIGSHOFFEN	10 000,00	
SOC ATHLETIQUE KOENIGSHOFFEN	400,00	
SOC ATHLETIQUE KOENIGSHOFFEN	575,00	
SOC ATHLETIQUE KOENIGSHOFFEN	1 556,00	
SOC DE TIR DE STRASBOURG	6 566,00	
SOC EVANGELIQUE DE STRASBOURG	0,00	Mise à dispo de locaux
SOC MEILLEURS OUVRIERSNMOFS DE FRANCE SNMOF	40 000,00	
SOC OUVRIERE DE GYM ET SPORTS L AVENIR SOGS L AVENIR	200,00	
SOC OUVRIERE DE GYM ET SPORTS L AVENIR SOGS L AVENIR	100,00	
SOC OUVRIERE DE GYM ET SPORTS L AVENIR SOGS L AVENIR	100,00	
SOC OUVRIERE DE GYM ET SPORTS L AVENIR SOGS L AVENIR	1 148,00	

Nom des bénéficiaires	Montant du fonds de concours ou de la subvention (numéraire)	Prestations en nature
SOCIETE DE GYMNASIQUE CRONENBOURG	800,00	
SOCIETE DE GYMNASIQUE CRONENBOURG	1 600,00	
SOCIETE DE GYMNASIQUE CRONENBOURG	1 560,00	
SOCIETE PROTECTRICE DES ANIMAUX	44 000,00	
SOCIETE PROTECTRICE DES ANIMAUX	0,00	Mise à dispo de locaux
SOCIETE SPORT NAUTIQUE DE L ILL	316,00	
SOKAN	3 000,00	
SOLIDAIRES ALSACE	0,00	Mise à dispo de locaux
SOLIDARITE DES FAMILLES ALGERIENNES -	0,00	Mise à dispo de locaux
SOLIDARITE FEMMES 67	130 300,00	
SOLIDARITE FEMMES 67	4 000,00	
SOLIDARITE FEMMES 67	60 761,00	
SOLIDARITE FEMMES 67	45 000,00	
SOLIDARITE FEMMES 67	0,00	Mise à dispo de locaux
SOLIDARITEAM	8 000,00	
SOLIDARITEAM	7 000,00	
SOLIDARITEAM	5 500,00	
SOS FEMMES SOLIDARITE 67	0,00	Mise à disposition de locaux
SOS FRANCE VICTIMES 67	1 500,00	
SOS FRANCE VICTIMES 67	11 000,00	
SOS FRANCE VICTIMES 67	110 200,00	
SOS FRANCE VICTIMES 67	6 300,00	
SOS FRANCE VICTIMES 67	47 350,00	
SOS France Victimes 67	0,00	Mise à dispo de locaux
SOS HEPATITES ALSACE	10 000,00	
SOS MEDITERRANEE FRANCE	10 000,00	
SOS croquettes Alsace	0,00	Mise à dispo de locaux
SOUNDSITIV	0,00	Mise à dispo de matériel
SPA	0,00	Mise à dispo de locaux
SPEAKER	0,00	Mise à dispo de locaux
SPEAKER	31 500,00	
SPEAKER	13 500,00	
SPEAKER	5 000,00	
SPEAKER	6 000,00	
SPECTR	0,00	Mise à dispo de matériel
SPL Deux-Rives	0,00	Mise à dispo de matériel
SPORT CHEMINOTS STBG	200,00	
SPORT CHEMINOTS STBG	24 540,00	
SPORT CHEMINOTS STBG	400,00	
SPORT CHEMINOTS STBG	1 500,00	
SPORT CHEMINOTS STBG	600,00	
SPORT CHEMINOTS STBG	2 000,00	
SPORT CHEMINOTS STBG	3 000,00	

Nom des bénéficiaires	Montant du fonds de concours ou de la subvention (numéraire)	Prestations en nature
SPORT UNION XV	200,00	
SPORT UNION XV	7 980,00	
SPORTING CLUB RED STAR STRASBOURG STADE DE LA KIBITZENAU	1 000,00	
SPORTING CLUB RED STAR STRASBOURG STADE DE LA KIBITZENAU	1 500,00	
SPORTING CLUB RED STAR STRASBOURG STADE DE LA KIBITZENAU	1 900,00	
SPORTING CLUB RED STAR STRASBOURG STADE DE LA KIBITZENAU	1 469,00	
SPORTING CLUB RED STAR STRASBOURG STADE DE LA KIBITZENAU	2 000,00	
SPORTING CLUB RED STAR STRASBOURG STADE DE LA KIBITZENAU	1 700,00	
SPORTING CLUB RED STAR STRASBOURG STADE DE LA KIBITZENAU	3 400,00	
SPORTING STRASBOURG FUTSAL	290,00	
SPORTING STRASBOURG FUTSAL	5 000,00	
SPORTING STRASBOURG FUTSAL	7 600,00	
SPORTING STRASBOURG FUTSAL	3 000,00	
SPORTIVE CORONA	2 900,00	
SPORTIVE CORONA	4 500,00	
SPORTIVE CORONA	4 500,00	
SPORTIVE ELSAU ELSAU	1 863,00	
SPORTIVE ELSAU ELSAU	100,00	
SPORTIVE ELSAU ELSAU	2 000,00	
SPORTIVE MENORA	500,00	
SPORTIVE MENORA	800,00	
SPORTIVE MENORA	6 954,00	
SPORTIVE NEUDORF 1925 F S F SECTION FOOT	700,00	
SPORTIVE NEUDORF 1925 F S F SECTION FOOT	1 800,00	
SPORTIVE NEUDORF 1925 F S F SECTION FOOT	5 300,00	
SPORTIVE NEUDORF 1925 F S F SECTION FOOT	7 054,00	
SPORTIVE NEUDORF 1925 F S F SECTION FOOT	2 000,00	
SPORTS ET LOISIRS CONSTANTIA	700,00	
SPORTS ET LOISIRS CONSTANTIA	700,00	
SPORTS ET LOISIRS CONSTANTIA	200,00	
SPORTS ET LOISIRS CONSTANTIA	1 444,00	
SPORTS ET LOISIRS CONSTANTIA	500,00	
STAMTISH TOUR DU SCHLOESSEL	6 000,00	
STAMTISH TOUR DU SCHLOESSEL	15 000,00	
STE DE GYMNASIQUE LA CONCORDE ROBERTS	200,00	
STE DE GYMNASIQUE LA CONCORDE ROBERTS	100,00	
STE DE GYMNASIQUE LA CONCORDE ROBERTS	1 760,00	
STE DE GYMNASIQUE LA CONCORDE ROBERTS	8 061,00	
STE HISTOIRE ISRAELITES ALS LORR	0,00	Mise à dispo de locaux
STIMULTANIA	30 000,00	
STIMULTANIA	4 500,00	
STIMULTANIA	5 000,00	
STIMULTANIA	0,00	Mise à dispo de locaux

Nom des bénéficiaires	Montant du fonds de concours ou de la subvention (numéraire)	Prestations en nature
STOLPERSTEINE 67 ORT	5 000,00	
STOLPERSTEINE 67 ORT	6 000,00	
STRAS ORGUES	30 000,00	
STRASBOURG ACHENHEIM TRUCHTERSHEIM HANDBALL	60 000,00	
STRASBOURG ACHENHEIM TRUCHTERSHEIM HANDBALL	7 500,00	
STRASBOURG ACHENHEIM TRUCHTERSHEIM HANDBALL	3 000,00	
STRASBOURG ACHENHEIM TRUCHTERSHEIM HANDBALL	22 500,00	
STRASBOURG ALSACE RUGBY	2 500,00	
STRASBOURG ALSACE RUGBY	500,00	
STRASBOURG ALSACE RUGBY	2 896,00	
STRASBOURG ALSACE RUGBY	2 500,00	
STRASBOURG ALSACE RUGBY	1 800,00	
STRASBOURG DES LARMES AU SOURIRE	15 000,00	
STRASBOURG EAUX VIVES SEV	8 730,00	
STRASBOURG EAUX VIVES SEV	1 500,00	
STRASBOURG EAUX VIVES SEV	3 500,00	
STRASBOURG EAUX VIVES SEV	10 116,00	
STRASBOURG EUROMETROPOLE TENNIS TABLE	400,00	
STRASBOURG EUROMETROPOLE TENNIS TABLE	3 203,00	
STRASBOURG G R S	200,00	
STRASBOURG G R S	1 300,00	
STRASBOURG G R S	3 100,00	
STRASBOURG G R S	6 027,00	
STRASBOURG G R S	4 669,00	
STRASBOURG HANDISPORT PASSION AVENTURE	12 500,00	
STRASBOURG HANDISPORT PASSION AVENTURE	1 479,00	
STRASBOURG HANDISPORT PASSION AVENTURE	15 000,00	
STRASBOURG HANDISPORT PASSION AVENTURE	2 000,00	
STRASBOURG INITIATION NATURE ENVIRONNEMENT	0,00	Occupation du domaine public
STRASBOURG MEDITERRANEE	20 000,00	
STRASBOURG MEDITERRANEE	4 000,00	
STRASBOURG MEDITERRANEE	1 500,00	
STRASBOURG UNITED	2 600,00	
STRASBOURG UNIVERSITE CLUB	9 600,00	
STRASBOURG UNIVERSITE CLUB	6 000,00	
STRASBOURG UNIVERSITE CLUB	6 000,00	
STRASBOURG UNIVERSITE CLUB	5 000,00	
STRASBOURG UNIVERSITE CLUB	900,00	
STRASBOURG UNIVERSITE CLUB	800,00	
STRASBOURG UNIVERSITE CLUB	52 860,00	
STRASBOURG UNIVERSITE CLUB	10 000,00	
STRASBOURG UNIVERSITE CLUB	6 000,00	
STRASBOURG UNIVERSITE CLUB	6 000,00	

Nom des bénéficiaires	Montant du fonds de concours ou de la subvention (numéraire)	Prestations en nature
STRASBOURG UNIVERSITE CLUB	4 123,00	
STRASBOURG UNIVERSITE CLUB	4 000,00	
STRASBOURG UNIVERSITE CLUB	4 500,00	
STRASBOURG UNIVERSITE CLUB	3 112,00	
STRASBOURG UNIVERSITE CLUB	21 011,00	
STRASBOURG VELO CLUB	660,00	
STRASBOURGEOISE DE DIFFUSION DE LA CULTURE JUIVE RADIO JUDAICA	22 000,00	
STRASBOURGEOISE DE DIFFUSION DE LA CULTURE JUIVE RADIO JUDAICA	2 000,00	
STRASCROSS	3 803,00	
STRASS IRAN	5 000,00	
STRASSAPPELLA	3 000,00	
STURM PRODUCTION	35 000,00	
STURM PRODUCTION	7 000,00	
STURM PRODUCTION	3 500,00	
SURYA	0,00	Mise à dispo de locaux
SYNDICAT MIXTE	0,00	Mise à dispo de locaux
SYNDICAT PTT/CFDT	0,00	Mise à dispo de locaux
Sacrées Journées	0,00	Mise à disposition de locaux
Saint Joseph Strasbourg	0,00	Mise à dispo de locaux
Sans nom mille visages	0,00	Mise à disposition de salles
Sans visage	0,00	Mise à disposition de salles
Secours Populaire	0,00	Mise à disposition de locaux
Secours populaire	0,00	Mise à dispo de matériel
Secours populaire français	0,00	Mise à dispo de locaux
Secours populaire français	0,00	Mise à dispo de locaux
Secours populaire français	0,00	Mise à dispo de locaux
Secours populaire français	0,00	Mise à dispo de locaux
Secousses	0,00	Mise à disposition de salles
Shadock	0,00	PRESTATION DE SERVICE
Shadock	0,00	PRESTATION DE SERVICE
Shadock	0,00	PRESTATION DE SERVICE
Shadock	0,00	PRESTATION DE SERVICE
Shadock	0,00	PRESTATION DE SERVICE
Shivano co	0,00	Mise à disposition de salles
Sirani	0,00	Mise à disposition de salles
Slava	0,00	Mise à disposition de salles
Social A Venir	0,00	Mise à disposition de locaux
Société Homéopathique de l'Est	0,00	Mise à dispo de locaux
Société Nautique Strasbourgeoise 1887	0,00	Mise à dispo de terrain
Société Ouvrière des Arts et Sports (SOAS) (Stade de la Carpe Haute)	0,00	Mise à dispo de locaux
Soroptimist International Strasbourg	0,00	Mise à dispo de locaux
Sorry Mom	0,00	Mise à disposition de salles
Sous le soleil	0,00	Mise à disposition de salles

Nom des bénéficiaires	Montant du fonds de concours ou de la subvention (numéraire)	Prestations en nature
Sport Union XV	0,00	Mise à dispo de locaux
Stras Orgue	0,00	PRESTATION DE SERVICE
Stras Orgue	0,00	PRESTATION DE SERVICE
Strasbourg Eaux Vives	0,00	Mise à dispo de locaux
Strasbourg Pluriel	0,00	Mise à dispo de locaux
Strasbourg Sud Handball	0,00	Mise à dispo de locaux
Strasbourg Université Club (Stade de l'III)	0,00	Mise à dispo de locaux
Strasbourg Université Club ALSH	0,00	Mise à dispo de locaux
Strasbourg méditerranée	0,00	Mise à disposition de salles
Strasslan	0,00	Mise à dispo de matériel
Strassappella	0,00	Mise à dispo de matériel
Sturm Production	0,00	Mise à dispo de matériel
Sémaphore	0,00	Mise à disposition de salles
Sôlèfê	0,00	Mise à disposition de salles
TC Meinau	0,00	Mise à dispo de locaux
TCRM BLIDA	10 000,00	
TEAM STRASBOURG SNS ASPTT PCS	200,00	
TEAM STRASBOURG SNS ASPTT PCS	86 000,00	
TEAM STRASBOURG SNS ASPTT PCS	23 074,00	
TEAM STRASBOURG SNS ASPTT PCS	1 200,00	
TEAM STRASBOURG SNS ASPTT PCS	3 500,00	
TEAM STRASBOURG SNS ASPTT PCS	300,00	
TEAM STRASBOURG SNS ASPTT PCS	3 500,00	
TEAM STRASBOURG SNS ASPTT PCS	21 500,00	
TEAM STRASBOURG SNS ASPTT PCS	3 891,00	
TEAM STRASBOURG SNS ASPTT PCS	107 500,00	
TENNIS CLUB DE LA MEINAU	6 243,00	
TENNIS CLUB DE LA MEINAU	500,00	
TENNIS CLUB DE LA MEINAU	300,00	
TENNIS CLUB DE LA MEINAU	18 000,00	
TENNIS CLUB DE LA MEINAU	2 000,00	
TENNIS CLUB DE LA MEINAU	4 000,00	
TENNIS CLUB DE STRASBOURG	300 000,00	
TENNIS CLUB DE STRASBOURG	17 570,00	
TENNIS CLUB DE STRASBOURG	100 000,00	
TENNIS CLUB DE STRASBOURG	10 894,00	
TENNIS CLUB EUROPE	4 709,00	
TERRE DES CHIENS	2 500,00	
THEATRE ALSACIEN	0,00	Mise à dispo de locaux
THEMIS	0,00	Mise à dispo de locaux
TJP	0,00	Mise à dispo de locaux
TJP	0,00	PRESTATION DE SERVICE
TJP	0,00	PRESTATION DE SERVICE

Nom des bénéficiaires	Montant du fonds de concours ou de la subvention (numéraire)	Prestations en nature
TJP	1 140 750,00	
TJP Génération Seishun	0,00	PRESTATION DE SERVICE
TJP Génération Seishun	0,00	PRESTATION DE SERVICE
TJP Génération Seishun	0,00	PRESTATION DE SERVICE
TNS	0,00	PRESTATION DE SERVICE
TNS	0,00	Mise à disposition de locaux
TOC TOC	2 500,00	
TOC TOC	5 000,00	
TOT OU T ART	5 000,00	
TOT OU T ART	39 350,00	
TOT OU T ART	6 000,00	
TOT OU T ART	5 000,00	
TOT OU T ART	2 000,00	
TOT OU T ART	5 000,00	
TOT OU T ART	19 000,00	
TOURING PLONGEE STRASBOURG TPS	935,00	
TOUSSAINT	0,00	Mise à dispo de locaux
TOUTES NOS HISTOIRES	12 000,00	
TOUTES NOS HISTOIRES	2 000,00	
TOUTES NOS HISTOIRES	2 000,00	
TR MONDE ECOLE NAT GENIE DE L EAU	1 000,00	
TRAFIC D ART	4 000,00	
TRAINING CLUB CANIN DE STRASBOURG	1 000,00	
TRANSC3ND	1 500,00	
TRANSC3ND	1 500,00	
TRAVAILLEURS MAGHREBINS EN FRANCE	3 500,00	
TRAVAILLEURS MAGHREBINS EN FRANCE	5 000,00	
TREMPIN NEUHOF	34 000,00	
TROC SAVOIRS	1 000,00	
TROC SAVOIRS	5 000,00	
TROC-SAVOIRS	0,00	Occupation du domaine public
TROIS SEPT ET ART	4 000,00	
TROISIEME SOUFFLE	0,00	Mise à dispo de locaux
TUNAWEZA	6 000,00	
TUTELAIRE D'ALSACE	0,00	Mise à dispo de locaux
Telescopik	0,00	Mise à disposition de salles
Tennis Club Europe	0,00	Mise à dispo de locaux
Tennis Club de Strasbourg	0,00	Mise à dispo de locaux
Tennis Club de la Meinau	0,00	Mise à dispo de matériel
Théodore	0,00	Mise à dispo de matériel
Théâtre Alsacien de Strasbourg	0,00	Mise à dispo de locaux
Théâtre Lumière	0,00	Mise à disposition de salles
Théâtre de l'Oignon	0,00	Mise à disposition de salles

Nom des bénéficiaires	Montant du fonds de concours ou de la subvention (numéraire)	Prestations en nature
Toc-Toc	0,00	Mise à dispo de matériel
Toc-Toc	0,00	Mise à disposition de salles
Traditions et Arts himalayens de Sakya	0,00	Mise à dispo de locaux
Trafic d'Art	0,00	Mise à disposition de locaux
Training Club Canin de Strasbourg	0,00	Prestation de service
Trois sept et art	0,00	Mise à disposition de salles
Tudo Bom	0,00	Mise à dispo de matériel
Tôt ou t'Art	0,00	Mise à disposition de salles
UD CLCV 67 - JP RENAISSANCE	0,00	Mise à dispo d'un jardin
UDAF	0,00	Mise à dispo de locaux
UEPAL	0,00	Mise à dispo de matériel
UJLS	0,00	Mise à dispo de matériel
UNAAPE ALSACE	0,00	Mise à dispo de locaux
UNCT CGC (C.F.E-C.G.C. UNION DEPARTEMENT)	0,00	Mise à dispo de locaux
UNI VERS ABEILLE	2 000,00	
UNION ALSACIENNE YOGA	0,00	Mise à dispo de locaux
UNION DE TOURISME CRONENBOURG	798,00	
UNION DEP CONSO LGMT CADRE VIE 67	1 500,00	
UNION DEP CONSO LGMT CADRE VIE 67	1 500,00	
UNION DEP CONSO LGMT CADRE VIE 67	5 200,00	
UNION DEPART ASSOC FAMILIALES BAS RHINUDAF	10 000,00	
UNION DEPART CSF APFS DU BAS RHIN	2 000,00	
UNION DEPART CSF APFS DU BAS RHIN	1 500,00	
UNION DEPARTEMENTALE UNSA 67	0,00	Mise à dispo de locaux
UNION DEPARTEMENTALE UNSA 67	0,00	Mise à dispo de locaux
UNION DEPARTEMENTALE UNSA 67	0,00	Mise à dispo de locaux
UNION DEPARTEMENTALE UNSA 67	0,00	Mise à dispo de locaux
UNION FRANCAISE CENTRE VACANCES LOISIRUCV	17 400,00	
UNION FRANCAISE CENTRE VACANCES LOISIRUCV	5 000,00	
UNION JUIVE LIBERALE DE LIBERALE	12 500,00	
UNION SPORTIVE EGALITAIRE US EGALITAIRE	600,00	
UNION SPORTIVE EGALITAIRE US EGALITAIRE	1 100,00	
UNION SPORTIVE EGALITAIRE US EGALITAIRE	2 960,00	
UNION SPORTIVE EGALITAIRE US EGALITAIRE	3 000,00	
UNION SPORTIVE EGALITAIRE US EGALITAIRE	900,00	
UNION SPORTIVE EGALITAIRE US EGALITAIRE	2 538,00	
UNION SPORTIVE OUVRIERE LIBERTE STRASBOURG	0,00	Mise à dispo de locaux
UNION SPORTIVE POLICES URBAINES STRASBUSPU	585,00	
UNION TOURISTIQUE AURORA ROBERTSAU 193	886,00	
UNION. ANC. COMB. VICTIMES GUE	0,00	Mise à dispo de locaux
UNIS VERS LE SPORT	0,00	Mise à dispo de locaux
UNIS VERS LE SPORT	5 000,00	
UNIS VERS LE SPORT	40 000,00	

Nom des bénéficiaires	Montant du fonds de concours ou de la subvention (numéraire)	Prestations en nature
UNIS VERS LE SPORT	3 500,00	
UNIS VERS LE SPORT	5 500,00	
UNIS VERS LE SPORT	23 900,00	
UNISTRA - Jardin des Sciences	0,00	Mise à dispo de matériel
UNIVERSITE POPULAIRE DE LA KRUTENAU	0,00	Aide à l'impression
UPK	0,00	Aide à l'impression
URILCO 67	1 000,00	
US Egalitaire	0,00	Mise à dispo de locaux
USEP ECOLE SAINT JEAN	0,00	Mise à dispo de locaux
USR-CGT 67	0,00	Mise à dispo de locaux
UT	14 000,00	
Union Juive Libérale de Strasbourg	0,00	Mise à dispo de locaux
Union Sportive Vauban (Stade Emile Stahl)	0,00	Mise à dispo de locaux
Unir l'Europe	0,00	Mise à disposition de locaux
Unistra - Service de santé universitaire	0,00	Mise à dispo de matériel
Université de Stasbourg	0,00	Mise à disposition de locaux
Université de Strasbourg	0,00	Mise à dispo de matériel
Urban Color	0,00	PRESTATION DE SERVICE
VARIATIONS ENSEMBLE VOCAL	3 000,00	
VETIS	8 500,00	
VIADUQ 67	80 535,00	
VIADUQ 67	6 000,00	
VIADUQ 67	0,00	Mise à dispo de locaux
VIREVOLTE	12 000,00	
VIVA SPACH ASSOC DES VOISINS POUR DES INITIATIVES DU QUARTIER VAUBAN ET ALEN	2 400,00	
VIVRE	5 000,00	
VIVRE	2 000,00	
VIVRE	2 000,00	
VOIX DE STRAS	10 000,00	
VOIX ET ART SACRE ENSEMBLE TRECANUM	2 500,00	
VOLLEY BALL CLUB STRASBOURG	6 000,00	
VOLLEY BALL CLUB STRASBOURG	6 000,00	
VOLLEY BALL CLUB STRASBOURG	400,00	
VOLLEY BALL CLUB STRASBOURG	1 000,00	
VOLLEY BALL CLUB STRASBOURG	8 785,00	
VOLLEY BALL CLUB STRASBOURG	3 600,00	
VOLLEY BALL CLUB STRASBOURG	6 000,00	
VOSGES TROTTERS STRASBOURG	228,00	
VUE ENSEMBLE ASS DES AMIS MALVOYANTS NON VOYANTS ET VOYANTS EST DE FRANCE	4 000,00	
VUE ENSEMBLE ASS DES AMIS MALVOYANTS NON VOYANTS ET VOYANTS EST DE FRANCE	6 980,00	

Nom des bénéficiaires	Montant du fonds de concours ou de la subvention (numéraire)	Prestations en nature
VUE ENSEMBLE ASS DES AMIS MALVOYANTS NON VOYANTS ET VOYANTS EST DE FRANCE	3 000,00	
VUE ENSEMBLE ASS DES AMIS MALVOYANTS NON VOYANTS ET VOYANTS EST DE FRANCE	2 000,00	
Va Savoir	0,00	Mise à disposition de salles
Vert d'eau	0,00	Mise à disposition de salles
Verticale	0,00	Mise à disposition de salles
Via	0,00	Mise à disposition de salles
Vitrines de Strasbourg	0,00	Mise à dispo de matériel
Vitrines de Strasbourg	0,00	Mise à dispo de matériel
Vitrines de Strasbourg	0,00	Mise à dispo de matériel
Vitrines de Strasbourg	0,00	Mise à dispo de matériel
Vitrines de Strasbourg - Direction	0,00	Mise à dispo de matériel
Voix de Stras'	0,00	Mise à disposition de salles
Vue d'ensemble	0,00	Mise à dispo de matériel
Vue d'ensemble	0,00	Mise à dispo de matériel
WEST COAST CONNEXION	3 000,00	
WHY NOTE	1 000,00	
WIZO	0,00	Mise à dispo de matériel
WONDER WIZ ART	14 000,00	
WONDER WIZ ART	2 000,00	
WONDER WIZ ART	1 500,00	
Warma/Emamé Art	0,00	Mise à dispo de locaux
Watt	0,00	Mise à disposition de salles
Wintersonnen / Soleils d'hiver	0,00	Mise à disposition de salles
YACHT CLUB DE STRASBOURG	241,00	
YURGA	5 000,00	
YURGA	5 000,00	
ZENNER	0,00	Mise à dispo de locaux
Zakoté	0,00	Mise à disposition de salles
aCROciation les Amis du Vieux Cronenbourg	0,00	Occupation du domaine public
association des Habitants du Quartier Gare	0,00	Occupation du domaine public
association du Fossé des Treize	0,00	Occupation du domaine public
consistoire israelite du bas-rhin	0,00	Mise à dispo de matériel
le kachelofe	0,00	Mise à dispo de matériel
univeersité de Strasbourg	0,00	plantes vertes
ville d'Eckbolsheim	0,00	plantes vertes
ville d'Eckbolsheim	0,00	plantes vertes
zoo orzngerie SINE	0,00	Mise à disposition locaux
Entreprises	5 346 162,88	
1 AVENIR POUR TOUS	1 000,00	
1001	10 000,00	
A.R.T.F. (ASSOCIATION RAMENE TA FLEUR)	2 000,00	

Nom des bénéficiaires	Montant du fonds de concours ou de la subvention (numéraire)	Prestations en nature
ACROCIATION	9 050,00	
ACTE 3	5 000,00	
ACTIV'ACTION	9 000,00	
AIDES	20 000,00	
ALEMANIAC	2 500,00	
ARC CLUB DE STRASBOURG ACS	547,00	
ARTENREEL	10 000,00	
ARTENREEL	5 000,00	
ARTENREEL SPECTACLE ARTENREEL 1	6 000,00	
ARTENREEL SPECTACLE ARTENREEL 1	4 000,00	
ARTENREEL SPECTACLE ARTENREEL 1	5 000,00	
ASCENDANT BUTCH	3 000,00	
ASS ARTS ET CULTURES DU TEMPLE NEUF	3 000,00	
ASS COMMUNAUTE VIE CHRETIENNE	1 500,00	
ASS DE LUTTE CONTRE LA TOXICOMANIE CENTRE D ACCUEIL ET DE SOINS POSTCURE	14 000,00	
ASS DE LUTTE CONTRE LA TOXICOMANIE CENTRE D ACCUEIL ET DE SOINS POSTCURE	25 750,00	
ASS LE FAUBOURG	60 000,00	
ASS SPORTIVE EDUCATIVE CITE ILL ASECI	700,00	
ASS SPORTIVE EDUCATIVE CITE ILL ASECI	3 200,00	
ASS SPORTIVE EDUCATIVE CITE ILL ASECI	4 168,00	
ASSO CULTURELLE PAROISSE DE L EGLISE APOSTOLIQUE ARMENIENNE D ALSACE	11 179,00	
ASSOC GUILLAUME BUDE	1 500,00	
ASSOCIATION ALSACIENNE CULTUREL ET SPORTIVE ADAPTE	17 000,00	
ASSOCIATION ALSACIENNE CULTUREL ET SPORTIVE ADAPTE	1 000,00	
ASSOCIATION CHORALES D ALSACE	600,00	
ASSOCIATION DE LA CITE UNGEMACH	10 000,00	
ASSOCIATION DES SECOURISTES SAUVETEURS DE LA ROBERTSAU	3 000,00	
ASSOCIATION DES VOLONTAIRES POUR LE DEVELOPPEMENT DU TCHAD	1 500,00	
ASSOCIATION IMMOBILIERE ECOLE MICHAEL	4 500,00	
ASSOCIATION INACT	7 000,00	
ASSOCIATION INACT	1 000,00	
ASSOCIATION INACT	3 000,00	
ASSOCIATION INACT	3 000,00	
ASSOCIATION JEUNESSE ET PROMESSES	15 000,00	
ASSOCIATION LA CHAIR DU MONDE	10 000,00	
ASSOCIATION PLACEMENT LIBRE	9 000,00	
ASSOCIATION SPORTIVE DE STRASBOURG	700,00	
ASSOCIATION SPORTIVE DE STRASBOURG	19 611,00	
ASSOCIATION SPORTIVE DE STRASBOURG	3 400,00	
ASSOCIATION SPORTIVE DE STRASBOURG	3 600,00	

Nom des bénéficiaires	Montant du fonds de concours ou de la subvention (numéraire)	Prestations en nature
ASSOCIATION SPORTIVE DE STRASBOURG	9 200,00	
ASSOCIATION SPORTIVE DE STRASBOURG	6 100,00	
ASSOCIATION SPORTIVE DE STRASBOURG	1 500,00	
ASSOCIATION SPORTIVE DE STRASBOURG	2 000,00	
ASSOCIATION SURVIVANCE	2 100,00	
ASSOCIATION VICTIMES ATTENTATS AVA	5 000,00	
AU COEUR DE NOS REVES	1 500,00	
AU DELA DES PONTS	2 000,00	
AU DELA DES PONTS	93 000,00	
AU DELA DES PONTS	7 000,00	
AU DELA DES PONTS	9 000,00	
AXISMODULA	3 000,00	
BALLET NAUTIQUE DE STRASBOURG	1 200,00	
BALLET NAUTIQUE DE STRASBOURG	73 151,00	
BANLIEUES CLIMAT	35 000,00	
BASLER KUNSTVEREIN	3 500,00	
BLUE CAT PROD	7 000,00	
CAB4N	13 900,00	
CAB4N	13 900,00	
CAB4N	1 500,00	
CERCLE D'ECHECS DE STRASBOURG	14 701,00	
CERCLE D'ECHECS DE STRASBOURG	4 000,00	
CERCLE SPORTIF SAINT MICHEL	2 900,00	
CERIGO FILMS	10 000,00	
CIE MADEMOISELLE SAUVAGE	7 000,00	
CODATU	28 584,28	
COLLECTIF EUROPA NOVA	7 500,00	
COMMUNE DE MAHDIA	52 681,59	
COMPAGNIE L INDOCILE	15 000,00	
COMPAGNIE L ONDE	7 000,00	
COMPAGNIE LE VEILLEUR	8 000,00	
CONSEIL NATIONAL DE LA PROTECTION ANIMALE	5 000,00	
CONSERVATOIRE BOTANIQUE ALSACE LORRAINCBAL	35 000,00	
COORDINATION REGIONALE DES NSTITUTIONS JUIVES DE FRANCE EN ALSACE: DELEGATIO	5 000,00	
COPROPRIETE SPENDER	29 006,00	
DACIP	60 000,00	
DACIP	30 000,00	
DIGISTUB	4 000,00	
DIGNITAS ALSACE	6 000,00	
DIRECTO CINEMA	15 000,00	
DISCOVIA	100,00	
DOLCE VITA FILMS	35 000,00	

Nom des bénéficiaires	Montant du fonds de concours ou de la subvention (numéraire)	Prestations en nature
DOUG PROD	4 900,00	
DRAMA QUEER CLUB	4 000,00	
DREIECK INTERFERENCES	3 000,00	
ECO QUARTIER STRASBOURG	25 000,00	
ECOCONSEIL MAISON DU COMPOST L AVIS ENVERT UN DEMAIN VERT	4 167,00	
ELECTRICIENS SANS FRONTIERES L'ENERGIE DU DEVELOPPEMENT	10 000,00	
ELSA THE EUROPEAN LAW STUDENTS ASSOCIATION	2 000,00	
ENAH- ECOLE NATIONALE DE L AUMONERIE HOSPITALIERE	10 000,00	
ENSEMBLE VOCAL DE STRASBOURG	5 000,00	
ETOILE NOIRE	167 400,00	
ETOILE NOIRE	27 900,00	
ETOILE NOIRE	83 700,00	
ETUDE PLUS STRASBOURG	2 908,00	
FEDER SPORTIVE GYMNIQUE DU TRAVAIL	3 000,00	
FEDERATION ALSACE BILINGUE	2 500,00	
FONDATION LE REFUGE	11 000,00	
FONDATION OEUVRE NOTRE DAME	600 000,00	
FONDATION RENE CASSIN-INSTITUT INTERNATIONAL DES DROITS DE L'HOMME	25 000,00	
FONDATION RENE CASSIN-INSTITUT INTERNATIONAL DES DROITS DE L'HOMME	5 000,00	
FONDATION UNIVERSITE DE STRASBOURG	4 500,00	
FUTSAL CLUB HAUTEPIERRE FCH	3 000,00	
HABITATION MODERNE	27 797,75	
HAUT PARLEURS	3 000,00	
HFX GRAND EST	7 500,00	
HORIZON AMITIE SOLIBAT	6 000,00	
HORIZON AMITIE SOLIBAT	9 000,00	
INCOGNITA TELEVISION	70 000,00	
INCOGNITA TELEVISION	120 000,00	
JEUNES EUROPEENS FEDERALISTES YOUNG EUROPEAN FEDERALISTS	7 500,00	
JOUTEURS EN PLACE	3 000,00	
JUDO NETSUJO STRASBOURG NEUDORF	600,00	
JUDO NETSUJO STRASBOURG NEUDORF	1 900,00	
JUDO NETSUJO STRASBOURG NEUDORF	2 750,00	
JUDO NETSUJO STRASBOURG NEUDORF	6 546,00	
JUIN 69	2 500,00	
KABUBU - L AMITIE PAR LE SPORT	6 000,00	
KALEIDOSCOOP	60 000,00	
KALEIDOSCOOP	25 790,00	
L ATELIER DE PRODUCTION	160 000,00	
L ETENDUE	10 000,00	
LA CITE DES LIONNES	5 000,00	
LA CITE DES LIONNES	2 000,00	
LA CONCIERGERIE SOLIDAIRE D ALSACE	38 000,00	

Nom des bénéficiaires	Montant du fonds de concours ou de la subvention (numéraire)	Prestations en nature
LA CONCIERGERIE SOLIDAIRE D ALSACE	57 000,00	
LA MARAUDE DU PARTAGE	700,00	
LA POULIE PRODUCTION	7 100,00	
LA POULIE PRODUCTION	11 000,00	
LA ROB COM	3 100,00	
LA ROB COM	1 000,00	
LE CHAT'HOME DE LUNA	4 500,00	
LE COLLEGE D EUROPE	2 500,00	
LES ALTERNATEURS	30 000,00	
LES AUDACIEUX	1 500,00	
LES AUDACIEUX	1 000,00	
LES LIBELLULES BASKET CLUB STRASBOURG	4 000,00	
LES LIBELLULES BASKET CLUB STRASBOURG	1 000,00	
LES PETITS DEBROUILLARDS GRAND EST APDGE	3 000,00	
LES PETITS FRERES DES PAUVRES	30 000,00	
LES PLANTEURS CUEILLEURS	45 000,00	
LES POIRES SECOUEES	25 000,00	
LOCUSEM SAIEM DE LA CUS	70 000,00	
LVMSC LOVE MUSIC	15 000,00	
LVMSC LOVE MUSIC	3 000,00	
MAISON DE L EUROPE STRASBOURG-ALSACE	5 000,00	
MAISON URBAINE DE SANTE DU QUARTIER DE L ILL	6 545,00	
MAISON URBAINE DE SANTE ELSAU	22 715,00	
MAISON YLLA	5 000,00	
MAM D ILOT	15 000,00	
MEMOIRE DES IMAGES REANIMEES D ALSACE MIRA	18 000,00	
NOON	85 000,00	
NOOTOOS PLUS	20 000,00	
NUMERED CONSEIL	29 200,00	
ORCHESTRE JONAS	3 000,00	
OREE 85	10 000,00	
ORTHOPHONIE ET PREVENTION EN ALSACE	1 000,00	
PASSE PORTES	1 500,00	
PASSIONS CROISEES	2 000,00	
PASSIONS CROISEES	15 000,00	
PHARE CITADELLE	15 000,00	
PHOTOSTUB	1 500,00	
POLE ALIMENTATION DURABLE	7 680,00	
QALEM AS	5 000,00	
RACING CLUB DE STRASBOURG ALSACE	6 000,00	
RACING CLUB DE STRASBOURG ALSACE	10 000,00	
RACING CLUB DE STRASBOURG ALSACE	30 000,00	
REBONDIR	40 000,00	

Nom des bénéficiaires	Montant du fonds de concours ou de la subvention (numéraire)	Prestations en nature
RIF-STAR TAEKWONDO STRASBOURG	500,00	
SIG STRASBOURG	471 600,00	
SIG STRASBOURG	52 400,00	
SISA MSP DE LA MEINAU	2 000,00	
SMMMMILE	12 000,00	
SOCIETE PUBLIQUE LOCALE DEUX RIVES SPL DEUX RIVES	58 826,67	
SOCIETE PUBLIQUE LOCALE DEUX RIVES SPL DEUX RIVES	215 321,90	
SOCIETE PUBLIQUE LOCALE DEUX RIVES SPL DEUX RIVES	58 826,67	
SOCIETE PUBLIQUE LOCALE DEUX RIVES SPL DEUX RIVES	58 826,67	
SOCIETE PUBLIQUE LOCALE DEUX RIVES SPL DEUX RIVES	270 558,59	
SOCIETE PUBLIQUE LOCALE DEUX RIVES SPL DEUX RIVES	270 558,58	
SOCIETE PUBLIQUE LOCALE DEUX RIVES SPL DEUX RIVES	176 705,62	
SOCIETE PUBLIQUE LOCALE DEUX RIVES SPL DEUX RIVES	58 826,67	
SOCIETE PUBLIQUE LOCALE DEUX RIVES SPL DEUX RIVES	215 321,89	
SONIA K	2 800,00	
SOS RACISME ALSACE	2 000,00	
STRASBOURG TAEKWONDO ACADEMIE	500,00	
STRASBOURG TAEKWONDO ACADEMIE	700,00	
STRASBOURG TAEKWONDO ACADEMIE	1 750,00	
STRASBOURG TAEKWONDO ACADEMIE	400,00	
STRASBOURG TAEKWONDO ACADEMIE	3 112,00	
SUR UN AIR DE TERRE	12 000,00	
TIERS LAB	10 000,00	
TROISIEME OEIL STORY	55 000,00	
UN APPEL JUIF POUR LES DROITS HUMAINS	5 000,00	
UNION SPORTIVE VAUBAN	600,00	
UNION SPORTIVE VAUBAN	5 000,00	
UNION SPORTIVE VAUBAN	4 000,00	
UNION SPORTIVE VAUBAN	800,00	
UNION SPORTIVE VAUBAN	3 500,00	
UNION SPORTIVE VAUBAN	800,00	
UNION SPORTIVE VAUBAN	2 500,00	
VOISINMALIN	12 000,00	
VRAC VERS UN RESEAU D ACHAT EN COMMUN STRASBOURG-EUROMETROPOLE	10 000,00	
VRAC VERS UN RESEAU D ACHAT EN COMMUN STRASBOURG-EUROMETROPOLE	28 000,00	
VRAC VERS UN RESEAU D ACHAT EN COMMUN STRASBOURG-EUROMETROPOLE	8 000,00	
WARMA	5 000,00	
Personnes physiques	123 274,84	
AMIR THAMASSEB ELEONORE NILOUFAR	1 000,00	
BALZER MENAD SARA ALICE	6 000,00	
BAYANDINA ANASTATSIA	6 000,00	
BEGGA NATAN	3 000,00	

Nom des bénéficiaires	Montant du fonds de concours ou de la subvention (numéraire)	Prestations en nature
BEN HARRATH MOHAMED NACEUR	13 362,36	
BISCH GWENDAL	3 000,00	
BRAUN VIOLETTE	3 000,00	
BURIDON JADE	3 000,00	
CANEVET YANN	1 000,00	
CAUSSE ESTELLE	3 000,00	
CHAREUF BILAL	3 000,00	
CHRISTOPHEL VALENTIN	3 000,00	
CLAIR JEANNE	3 000,00	
FAVROT THIBAUT	3 000,00	
FOFANA MAH	3 000,00	
FRANCOIS SIFFERT ALBAN	1 000,00	
GARDON THIBAUT	3 000,00	
HAMIDI AKRAM	3 000,00	
HAUSS TILLIA	1 000,00	
JUREVICS RAYMOND	576,40	
JUREVICS RAYMOND	3 312,48	
KHUTSISHVILI ANNA	3 000,00	
LAGTIY CHAODAR ANAS	6 000,00	
LANIER ALEX	6 000,00	
LIBOT ELEONORE	1 000,00	
NOUTCHA SARAH	6 000,00	
PANCASARI ROSY OKTAVIA	3 000,00	
PATRICE AURORE	3 000,00	
PRIEUR ANTOINE	3 876,00	
RENAULT CAMILLE	4 000,00	
RIBSTEIN JULES	6 000,00	
TORI TOSCANE	6 000,00	
WAGNER GILLES	3 147,60	
WAGNER YANN	3 000,00	
Autres	40 000,00	
CAISSE ALLOCATIONS FAMILIALES BAS RHIN	40 000,00	
Personnes de droit public	15 125 139,12	
Etat	277 801,58	
ACTION CULTURELLE EN MILIEU SCOLAIRE D ALSACE ACMISA	12 000,00	
AGCE NAL POUR FORMATION PROF ADULTES	10 000,00	
CENTRE D ETUDES ET D EXPERTISE SUR LES RISQUES ENVIRONNEMENT LA MOBILITE ET	20 007,49	
CHAMBRE D AGRICULTURE DE REGION ALSACE	30 000,00	
CONSE FABRI EGLISE CATHO SAINT PIERRE	1 500,00	
CONSEIL FABRIQUE EGLISE SAINT IGNACE	1 957,00	
CONSISTOIRE DEP DU CULTTE ISRAELITE	2 000,00	

Nom des bénéficiaires	Montant du fonds de concours ou de la subvention (numéraire)	Prestations en nature
DIRECTION SPECIALISEE DES FINANCES PUBLIQUES POUR L ETRANGER DSFIP	7 500,00	
ECOLE NATIONALE SUPERIEURE D'ARCHITECTURE DE STRASBOURG	4 000,00	
GROUPEMENT D INTERET PUBLIC CAFES CULTURES	10 000,00	
MENSE EPISCOPALE ARCHEVECHE STRASBOURG	4 500,00	
UNIVERSITE DE STRASBOURG	29 704,09	
UNIVERSITE DE STRASBOURG	33 000,00	
UNIVERSITE DE STRASBOURG	22 500,00	
UNIVERSITE DE STRASBOURG	10 000,00	
UNIVERSITE DE STRASBOURG	67 133,00	
UNIVERSITE DE STRASBOURG	5 000,00	
UNIVERSITE DE STRASBOURG	2 500,00	
UNIVERSITE GUSTAVE EIFFEL	4 500,00	
Régions	35 978,00	
CONSEIL FABRIQUE EGLISE CATHOLIQUE SAINT ANTOINE	16 224,00	
CONSEIL PRESBYTERAL EGLISE LUTHERIENNEPAROISSE SAINT MATHIEU	3 500,00	
LYCEE POLYVALENT LE CORBUSIER GRETA STRASBOURG EUROPE	5 000,00	
LYCEE POLYVALENT MARCEL RUDLOFF	3 000,00	
LYCEE POLYVALENT MARCEL RUDLOFF	2 000,00	
PAROISSE PROTESTANTE SAINT GUILLAUME	6 254,00	
Départements	42 266,00	
COLLEGE EPISCOPAL SAINT ETIENNE	32 466,00	
COLLEGE JACQUES TWINGER	3 000,00	
COLLEGE JACQUES TWINGER	3 000,00	
COLLEGE STOCKFELD	3 800,00	
Communes	434 000,00	
CAISSE DE CREDIT MUNICIPAL	47 000,00	
CAISSE DES ECOLES CDE	200 000,00	
COMMUNE DE STRASBOURG ECOLE MATERNELLE ERCKMANN CHATRIAN	2 000,00	
INSTITUT NATIONAL DU SERVICE PUBLIC INSP	10 000,00	
MAISON SPORT SANTE DE STRASBOURG	175 000,00	
Etablissements publics (EPCI, EPA, EPIC,...)	12 019 401,94	
BIBLIOTHEQUE NATIONALE UNIVERSITAIRE	5 000,00	
CROUS CENTRE REGIONAL OEUVRES UNIV SCOLAIRES	8 000,00	
CROUS CENTRE REGIONAL OEUVRES UNIV SCOLAIRES	2 600,00	
EUROMETROPOLE DE STRASBOURG	35 989,21	
EUROMETROPOLE DE STRASBOURG	121 689,66	
EUROMETROPOLE DE STRASBOURG	127 892,30	
EUROMETROPOLE DE STRASBOURG	425 087,05	
EUROMETROPOLE DE STRASBOURG	739 624,99	
EUROMETROPOLE DE STRASBOURG	1 155 505,82	
EUROMETROPOLE DE STRASBOURG	3 133 333,33	

Nom des bénéficiaires	Montant du fonds de concours ou de la subvention (numéraire)	Prestations en nature
EUROMETROPOLE DE STRASBOURG	5 220 983,53	
HAUTE ECOLE DES ARTS DU RHIN ECOLE SUPERIEURE DES ARTS DECORATIFS	30 000,00	
HAUTE ECOLE DES ARTS DU RHIN ECOLE SUPERIEURE DES ARTS DECORATIFS	190 500,00	
HAUTE ECOLE DES ARTS DU RHIN ECOLE SUPERIEURE DES ARTS DECORATIFS	30 000,00	
HAUTE ECOLE DES ARTS DU RHIN ECOLE SUPERIEURE DES ARTS DECORATIFS	1 000,00	
MAISON DES ADOLESCENTS	30 000,00	
OPERA NATIONAL DU RHIN	10 000,00	
OPERA NATIONAL DU RHIN	250 000,00	
OPERA NATIONAL DU RHIN	75 000,00	
OPERA NATIONAL DU RHIN	20 000,00	
OPH EUROMETROPOLE DE STRASBOURG OPHEA	28 000,00	
OPH EUROMETROPOLE DE STRASBOURG OPHEA	50 000,00	
OPH EUROMETROPOLE DE STRASBOURG OPHEA	58 387,51	
OPH EUROMETROPOLE DE STRASBOURG OPHEA	10 787,57	
OPH EUROMETROPOLE DE STRASBOURG OPHEA	39 859,69	
OPH EUROMETROPOLE DE STRASBOURG OPHEA	96 847,34	
OPH EUROMETROPOLE DE STRASBOURG OPHEA	4 982,47	
OPH EUROMETROPOLE DE STRASBOURG OPHEA	28 938,33	
OPH EUROMETROPOLE DE STRASBOURG OPHEA	56 393,14	
OPH EUROMETROPOLE DE STRASBOURG OPHEA	21 000,00	
THEATRE NATIONAL DE STRASBOURG	12 000,00	
Autres	2 315 691,60	
CENTRE COMMUNAL D ACTION SOCIALE CCAS	2 204 132,00	
HOPITAUX UNIVERSITAIRES STRASBOURG HUS HOPITAL CIVIL	2 000,00	
HOPITAUX UNIVERSITAIRES STRASBOURG HUS HOPITAL CIVIL	107 559,60	
HOPITAUX UNIVERSITAIRES STRASBOURG HUS HOPITAL CIVIL	2 000,00	

%) présent la moitié de l'année (ex : CDD de 6 mois, recrutement à mi-année) correspond à 0,4 ETPT ($0,8 * 6 / 12$).

(5) Emplois dont les missions ne correspondent pas à un cadre d'emploi existant.

IV – ÉTATS ANNEXÉS	IV
B – ANNEXES PATRIMONIALES – ETAT DU PERSONNEL AU 31/12/N	B9

B9 - ETAT DU PERSONNEL AU 31/12/N (suite)

AGENTS NON TITULAIRES EN FONCTION AU 31/12/N	CATEGORIES (1)	SECTEUR (2)	REMUNERATION (3)		CONTRAT	
			Indice (8)	Euros	Fondement du contrat (4)	Nature du contrat (5)
Agents occupant un emploi permanent (6)				0,00		
Agents occupant un emploi non permanent (7)				243 441,35		
Adjoint administratif pal 1 cl	C	ADM	558	0,00	333-12	CDD
Adjoint administratif terr.	C	ADM	367	0,00	333-12	CDD
Adjoint administratif terr.	C	ADM	367	0,00	333-12	CDD
Adjoint administratif terr.	C	ADM	460	0,00	333-12	CDD
Attaché	A	ADM	732	0,00	333-12	CDD
Collaborateur de cabinet		OTR	0	54 406,56	333-1_333-10	CDD
Collaborateur de cabinet		OTR	0	67 579,92	333-1_333-10	CDD
Collaborateur de cabinet		OTR	877	0,00	333-1_333-10	CDD
Collaborateur de cabinet		OTR	0	53 343,24	333-1_333-10	CDD
Collaborateur de cabinet		OTR	857	0,00	333-1_333-10	CDD
Collaborateur de cabinet		OTR	925	0,00	333-1_333-10	CDD
Collaborateur de cabinet		OTR	443	0,00	333-1_333-10	CDD
Directeur cabinet		OTR	0	68 111,63	333-1_333-10	CDD
Rédacteur	B	ADM	431	0,00	333-12	CDD
Rédacteur principal 2 cl	B	ADM	479	0,00	333-12	CDD
Rédacteur principal 2 cl	B	ADM	479	0,00	333-12	CDD
Rédacteur principal 2 cl	B	ADM	506	0,00	333-12	CDD
Rédacteur principal 2 cl	B	ADM	429	0,00	333-12	CDD
Rédacteur principal 2 cl	B	ADM	479	0,00	333-12	CDD
TOTAL GENERAL				243 441,35		

(1) CATEGORIES: A, B et C.

(2) SECTEUR ADM : Administratif.
 TECH : Technique.
 URB : Urbanisme (dont aménagement urbain).
 S : Social.
 MS : Médico-social.
 MT : Médico-technique.
 SP : Sportif.
 CULT : Culturel
 ANIM : Animation.
 POL : Police.
 POMP : Sapeurs-pompiers.
 X : Emplois non cités.

(3) REMUNERATION : Référence à un indice brut (indiquer le niveau de l'indice brut) de la fonction publique ou en euros annuels bruts (indiquer l'ensemble des éléments de la rémunération brute annuelle).

(4) CONTRAT : Motif du contrat (code général de la fonction publique - CGFP) :
 332-23-1° : Accroissement temporaire d'activité pour une durée maximale de douze mois.
 332-23-2° : Accroissement saisonnier d'activité pour une durée maximale de six mois.
 332-24 : Contrat de projet pour une durée minimale d'un an et une durée maximale fixée par les parties dans la limite de six ans
 332-13 : Remplacement d'un fonctionnaire autorisé à servir à temps partiel ou indisponible.
 332-14 : Vacance temporaire d'un emploi.
 332-8-1° : Absence de cadre d'emplois de fonctionnaires susceptibles d'assurer les fonctions correspondantes.

332-8-2° : Justifié par les besoins des services ou la nature des fonctions, sous réserve qu'aucun fonctionnaire territorial n'a pu être recruté dans les conditions prévues par le CGFP.
332-8-3° : Communes de moins de 1 000 habitants et groupements de communes regroupant moins de 15 000 habitants.
332-8-4° : Communes nouvelles issues de fusion de communes de moins de 1 000 habitants, pendant trois ans suivant la création, et le cas échéant, jusqu'au premier renouvellement du conseil municipal.
332-8-5° : Autres collectivités territoriales ou établissements mentionnés à l'article L. 4, pour les emplois dont la quotité de temps de travail est inférieure à 50 %.
332-8-6° : Emplois des communes (- 2 000 hab.) et des groupements de communes (-10 000 hab.) dont la création ou suppression dépend de la décision d'une autorité.
327-5 : Contractuel territorial sur emploi permanent - peut être nommé en qualité de fonctionnaire stagiaire par l'autorité territoriale.
332-10 : Contrat à durée indéterminée en application de l'article L. 332-8 avec un agent contractuel territorial qui justifie d'une durée de services publics de six ans au moins.
332-11 : Contrat à durée indéterminée lorsque l'agent contractuel territorial concerné remplit avant l'échéance de son contrat les conditions d'ancienneté mentionnées à l'article L. 332-10.
326_352 : Modalités particulières : recrutement sans concours, parcours d'accès à la fonction publique, personnes en situation de handicap (CGFP art. L326 et L.352).
343-1_343-3 : Emplois supérieurs de la fonction publique territoriale (emplois fonctionnels de direction).
333-1_333-10 : Collaborateurs de cabinet.
333-12 : Collaborateurs de groupes d'élus.
A : Autres.

(5) Indiquer si l'agent contractuel est titulaire d'un contrat à durée déterminée (CDD) ou d'un contrat à durée indéterminée (CDI). Les contrats particuliers devront être labellisés « A / autres » et feront l'objet d'une précision (ex : « contrats aidés »).

(6) Occupent un emploi permanent de la fonction publique territoriale, les agents non titulaires recrutés sur le fondement des articles 332-8, 332-13, 332-14, 326, 352 du CGFP , ainsi que les agents qui sont titulaires d'un contrat à durée indéterminée pris sur le fondement des articles 327-5, 332-10 et 332-11 du CGFP.

(7) Occupent un emploi non permanent de la fonction publique territoriale, les agents non titulaires recrutés sur le fondement des articles 332-23, 332-24, 333-1 à 333-10 et 333-12.

(8) Si un contrat fixe comme référence de rémunération un traitement hors échelle, il convient de mentionner le chevron conformément à l'article 6 décret 85-1148 du 20 octobre 1985.

IV – ÉTATS ANNEXÉS	IV
B - ÉTATS ANNEXÉS PATRIMONIAUX	
LISTE DES ORGANISMES DANS LESQUELS LA COLLECTIVITE A PRIS UN ENGAGEMENT FINANCIER	B10

LISTE DES ORGANISMES DANS LESQUELS LA COLLECTIVITE A PRIS UN ENGAGEMENT FINANCIER

Les documents financiers et comptables de ces organismes sont mis à la disposition du public à (1).
Toute personne a le droit de demander communication à ses frais.

Nature de l'engagement (2)	Nom de l'organisme	Raison sociale de l'organisme	Nature juridique de l'organisme	Montant de l'engagement
Délégation de service public (3) (4)				
Détention d'une part du capital				
-	HABITATION MODERNE	Construction et gestion immeubles	Société anonyme d'économie mixte locale	791 400,00
-	LOCUSEM	Développement des petites entreprises, de l'économie sociale et solidaire	Société anonyme d'économie mixte	2 313 176,00
-	RESEAU GDS	Fournisseur énergie	Société anonyme d'économie mixte	4 894 866,80
-	SAMINS	Aménagement et gestion du Marché Gare	Société anonyme d'économie mixte	293 576,09
-	STRASBOURG EVENEMENTS	Gestion d'équipement pub contribuant au rayonnement de l'Eurométropole	Société anonyme d'économie mixte locale	243 866,59
-	PARCUS	Etude, construction et exploitation de parcs de stationnement	Société anonyme d'économie mixte locale	280 000,00
-	SPL VOIRIE	Organisation du stationnement sur voirie et d'autres services ou équipements	Société publique locale	855 000,00
-	SPL PARKINGS ET MOBILITES	gestion des parkings en ouvrage et des services de mobilité	Société publique locale	45 000,00
-	SERS	Réalisation d'opérations d'aménagement et d'équipement	Société anonyme d'économie mixte locale	2 095 467,36
-	SPL DES DEUX RIVES	Aménagement et équipement de la ZAC Deux Rives	Société publique locale	2 500 000,00
-	SPL Energies RENOUVELABLES	Installations de production et de distribution d'énergie	Société publique locale	760 000,00
-	Agence France Locale - Société territoriale	Financement des collectivités territoriales	Société anonyme	1 376 500,00
Garantie ou cautionnement d'un emprunt				
Subventions supérieures à 75 000 € ou représentant plus de 50 % du produit figurant au compte de résultat de l'organisme				
Autres				

(1) Hôtel de la collectivité et autres lieux publics désignés par la collectivité.

- (2) Indiquer la date de la décision (délibérations, contrats ou décisions de l'exécutif).
- (3) Préciser la nature de la délégation (concession, affermage, régie intéressée...).
- (4) Les délégations pour lesquels un engagement hors bilan est constaté font l'objet d'une reprise dans l'état relatif aux autres engagements donnés.

IV – ANNEXES	IV
ANNEXES BUDGETAIRES EQUILIBRE BUDGETAIRE	C1.1

DISPONIBILITE DE RESSOURCES PROPRES PROVENANT DES EXERCICES ANTERIEURS**Solde de la section d'investissement de l'exercice N-1**

	Ressources propres issues de l'exercice N-1
Solde d'exécution 001 (A) montant négatif si déficit (D001) montant positif si excédent (R001)	-11 775 307,72
Solde des RAR (B) montant négatif si déficit montant positif si excédent	0,00
Solde de la section investissement de l'exercice N-1 (Solde I = A + B) Solde positif : excédent de financement Solde négatif : besoin de financement	-11 775 307,72

Disponibilité des ressources propres provenant des exercices antérieurs après financement de la section investissement de l'exercice N-1

	Ressources propres issues de l'exercice N-1
Affectation au 1068 suite au CA de l'exercice N-1 (C)	16 198 359,76
Solde de la section investissement de l'exercice N-1 (Solde I) Solde positif : excédent de financement Solde négatif : besoin de financement	-11 775 307,72
Disponibilité de ressources propres des exercices antérieurs (Solde II = C + Solde I) Solde positif : ressources disponibles pour la couverture de l'annuité Solde négatif : absence de ressources propres provenant des exercices antérieurs pour la couverture de l'annuité	4 423 052,04

COUVERTURE DE L'ANNUITE DE LA DETTE PAR LES RESSOURCES PROPRES - PETIT EQUILIBRE

	Crédits ouverts/reportés (2)	Réalizations (3)	Restes à réaliser au 31/12/N (4)	Total
		(a)	(b)	(c = a + b)
Dépenses de l'exercice à couvrir par des ressources propres (D)(1)	33 783 546,26	33 166 592,08	4 400 740,95	37 567 333,03
Ressources propres externes et internes de l'exercice (E)(1)	45 835 963,24	41 070 302,85	20 000 000,00	61 070 302,85
Solde des opérations de l'exercice (Solde III = E - D)	12 052 416,98	7 903 710,77	15 599 259,05	23 502 969,82
Solde d'exécution 001 (A) montant négatif si déficit (D001) montant positif si excédent (R001)	-11 775 307,72			-11 775 307,72
Affectation au 1068 suite au CA de l'exercice N-1 (C)	16 198 359,76	16 198 359,76		16 198 359,76
Solde des opérations liées à l'exercice N-1 (Solde IV = A + C)	4 423 052,04			4 423 052,04
Couverture de l'annuité de la dette (Solde V = Solde III + Solde IV) Solde positif : annuité de la dette couverte Solde négatif : annuité de la dette non couverte				27 926 021,86

(1) BP+BS+DM + RAR N-1. Le détail est présenté aux états suivants : "Equilibre budgétaire - Dépenses" et "Equilibre budgétaire - Recette"

(2) Cumul des crédits de l'exercice votés ou reportés

(3) Mandats et titres émis

(4) Il s'agit des restes à réaliser établis conformément à la comptabilité d'engagement annuelle

IV – ÉTATS ANNEXÉS	IV
C – ÉTATS ANNEXÉS BUDGÉTAIRES – EQUILIBRE BUDGETAIRE – DEPENSES	C1.2

DEPENSES A COUVRIR PAR DES RESSOURCES PROPRES

Art. (1)	Libellé (1)	Crédits de l'exercice (BP + BS + DM + RAR N-1)	Réalizations
DEPENSES TOTALES A COUVRIR PAR DES RESSOURCES PROPRES = A + B		33 783 546,26	I 33 166 592,08
16 Emprunts et dettes assimilées (A)		33 600 000,00	32 983 045,82
1631	Emprunts obligataires	0,00	0,00
1641	Emprunts en euros	33 600 000,00	32 983 045,82
1643	Emprunts en devises	0,00	0,00
16441	Opérations afférentes à l'emprunt	0,00	0,00
1671	Avances consolidées du Trésor	0,00	0,00
1672	Emprunts sur comptes spéciaux du Trésor	0,00	0,00
1678	Autres emprunts et dettes	0,00	0,00
1681	Autres emprunts	0,00	0,00
1682	Bons à moyen terme négociables	0,00	0,00
1687	Autres dettes	0,00	0,00
Dépenses et transferts à déduire des ressources propres (B)		183 546,26	183 546,26
10...	<i>Reprise de dotations, fonds divers et réserves</i>		
10...	Reversement de dotations, fonds divers et réserves		
139	<i>Subv. invest. transférées cpte résultat</i>	183 546,26	183 546,26

(1) Détailler les chapitres budgétaires par article conformément au plan de comptes.

IV – ÉTATS ANNEXÉS	IV
C – ÉTATS ANNEXÉS BUDGÉTAIRES – EQUILIBRE BUDGETAIRE – RECETTES	C1.3

RESSOURCES PROPRES

Art. (1)	Libellé (1)	Crédits de l'exercice (BP + BS + DM + RAR N-1)	Réalizations
RECETTES (RESSOURCES PROPRES) = a + b		45 835 963,24	III 41 070 302,85
Ressources propres externes de l'année (a)		13 380 963,24	13 416 982,71
10222	FCTVA	11 380 963,24	11 530 984,29
10226	Taxe d'aménagement (2)	800 000,00	685 998,42
10227	Versement pour sous densité	0,00	0,00
10228	Autres fonds d'investissement	0,00	0,00
13146	Attributions compensation investissement	0,00	0,00
13156	Attributions compensation investissement	0,00	0,00
13246	Attributions compensation investissement	0,00	0,00
13256	Attributions compensation investissement	0,00	0,00
138	Autres subventions invest. non transf.	0,00	0,00
26...	Participations et créances rattachées		
27...	Autres immobilisations financières		
2745	Avances remboursables	900 000,00	900 000,00
27636	Créance CCAS et caisse des écoles	300 000,00	300 000,00
Ressources propres internes de l'année (b) (3)		32 455 000,00	27 653 320,14
15...	<i>Provisions pour risques et charges</i>		
169	<i>Primes de remboursement des obligations</i>	0,00	0,00
26...	<i>Participations et créances rattachées</i>		
27...	<i>Autres immobilisations financières</i>		
28...	<i>Amortissement des immobilisations</i>		
28031	<i>Frais d'études</i>	0,00	439 086,59
28032	<i>Frais de recherche et de développement</i>	0,00	47 700,78
28033	<i>Frais d'insertion</i>	0,00	11 429,40
2804111	<i>Subv. Etat : Bien mobilier, matériel</i>	300 000,00	0,00
2804112	<i>Subv. Etat : Bâtiments, installations</i>	0,00	330 276,46
2804113	<i>Subv. Etat : Projet infrastructure</i>	0,00	60 000,00
2804132	<i>Subv. Dpt : Bâtiments, installations</i>	0,00	24 495,38
28041482	<i>Subv. Autres cnes: Bâtiments, installations</i>	0,00	1 006,66
28041511	<i>Subv. Grpt : Bien mobilier, matériel</i>	9 400 000,00	5 113 117,24
28041512	<i>Subv. Grpt : Bâtiments, installations</i>	1 000 000,00	1 095 453,87

Art. (1)	Libellé (1)	Crédits de l'exercice (BP + BS + DM + RAR N-1)	Réalisations
28041513	Subv. Grpt : Projet infrastructure	0,00	6 666,66
28041582	Autres grpts - Bâtiments et installat°	0,00	310 884,93
28041583	Autres grpts-Proj infrastruct Int nation	0,00	2 516,46
2804181	Autres org pub - Biens mob, mat, études	0,00	336 967,50
2804182	Autres org pub - Bât. et installations	0,00	140 795,98
280421	Privé - Biens mob., matériel et études	0,00	1 131 232,14
280422	Privé - Bâtiments et installations	300 000,00	689 233,74
2804412	Sub nat org pub - Bât. et installations	0,00	397 941,67
2804421	Sub nat privé - Biens mob, mat, études	0,00	25 658,20
2804422	Sub nat privé - Bât. et installations	0,00	13 829,00
2805	Licences, logiciels, droits similaires	0,00	61 720,24
28088	Autres immobilisations incorporelles	0,00	44 829,21
28121	Plantations d'arbres et d'arbustes	500 000,00	691 913,04
28128	Autres aménagements de terrains	6 000 000,00	5 843 826,08
281312	Bâtiments scolaires	1 100 000,00	1 087 648,39
281314	Bâtiments culturels et sportifs	400 000,00	334 709,37
281316	Equipements de cimetiére	0,00	1 541,84
281318	Autres bâtiments publics	0,00	2 400,00
281321	Immeubles de rapport	1 000 000,00	1 072 109,73
281328	Autres bâtiments privés	1 000 000,00	21 651,96
281351	Bâtiments publics	2 000 000,00	1 885 440,01
281352	Bâtiments privés	0,00	1,00
28138	Autres constructions	0,00	7 234,75
2815738	Autre matériel et outillage de voirie	0,00	683 602,98
28158	Autres inst.,matériel,outil. techniques	0,00	176 581,64
28161	Biens historiques et culturels immo.	0,00	3 264,13
28162	Biens historiques et culturels mobiliers	0,00	232 999,96
281758	Autres inst.,matériel,outil. techniques	0,00	7 861,63
28181	Installations générales, aménagt divers	0,00	7 120,80
281828	Autres matériels de transport	2 000 000,00	1 868 829,84
281831	Matériel informatique scolaire	0,00	626 958,39
281838	Autre matériel informatique	0,00	147 811,27
281841	Matériel de bureau et mobilier scolaire	500 000,00	192 599,93
281848	Autres matériels de bureau et mobiliers	500 000,00	809 625,03
28185	Matériel de téléphonie	0,00	1 626,67
28186	Cheptel	0,00	1 855,80
28188	Autres immo. corporelles	2 000 000,00	1 659 263,79

Art. (1)	Libellé (1)	Crédits de l'exercice (BP + BS + DM + RAR N-1)	Réalisations
29...	<i>Dépréciations des immobilisations</i>		
31...	<i>Matières premières (et fournitures) (4)</i>		
33...	<i>En-cours de production de biens (4)</i>		
35...	<i>Stocks de produits (4)</i>		
39...	<i>Dépréciation des stocks et en-cours</i>		
481...	<i>Charges à rép. sur plusieurs exercices</i>		
49...	<i>Dépréciation des comptes de tiers</i>		
59...	<i>Dépréciation des comptes financiers</i>		
024	Produits des cessions d'immobilisations	4 455 000,00	0,00
021	<i>Virement de la section de fonctionnement</i>	0,00	0,00

(1) Les comptes 15, 169, 26, 27, 28, 29, 39, 481, 49 et 59 sont à détailler conformément au plan de comptes.

(2) Le compte 10226 peut être utilisé uniquement par les communes et les établissements publics à fiscalité propre.

(3) Les comptes 15, 29, 39, 49 et 59 sont présentés uniquement si la collectivité applique le régime des provisions budgétaires.

(4) Les comptes 31, 33 et 35 ne peuvent être utilisés que pour les budgets utilisant la comptabilité de stock. Par conséquent, seuls les budgets retraçant les dépenses et les recettes d'un lotissement ou d'une ZAC peuvent utiliser les comptes susmentionnés.

IV – ÉTATS ANNEXÉS	IV
C – ÉTATS ANNEXÉS BUDGÉTAIRES – AUTORISATIONS DE PROGRAMME	C2.1

SITUATION DES AUTORISATIONS DE PROGRAMME ET CREDITS DE PAIEMENT

AUTORISATION DE PROGRAMME *		Chapitre (s)	Stocks AP votées disponibles à l'affectation (exercices antérieurs)	AP votées dans l'année	AP affectées non couvertes par des CP réalisés au 01/01/N (1)	Flux d'AP affectées dans l'année (2)	AP affectées annulées (3)	Stock d'AP affectées restant à financer (4) = (1) + (2) - (3)	CP mandatés au budget de l'année N (5)	AP affectées non couvertes par des CP mandatés au 31/12/N (6) = (4) - (5)
Numéro	Libellé									
AP0189	Accompagnement des projets de voirie 2015-2017	20, 21, 23	0,00	0,00	3 685 844,60	569 030,63	824 263,43	3 430 611,80	73 258,46	3 357 353,34
AP0268	Accompagnement des projets urbains 2022-2026	23	0,00	0,00	2 886 011,81	225 277,03	0,00	3 111 288,84	376 721,94	2 734 566,90
AP0245	Accompagnement des projets voirie 2021-2026	20, 21, 23, 45	0,00	0,00	21 587 744,84	298 905,46	0,00	21 886 650,30	3 355 330,40	18 531 319,90
AP0277	Aménag. de la gare routière des Halles et de la gare basse	23	0,00	0,00	2 457 000,00	0,00	257 000,00	2 200 000,00	19 898,24	2 180 101,76
AP0267	Aménagement Abords Stade de la Meinau	23	0,00	0,00	1 800 900,25	19 854,89	0,00	1 820 755,14	335 855,02	1 484 900,12
AP0147	Aménagement de l'entrée de Koenigshoffen	23	0,00	0,00	4 439 106,44	517 154,63	0,00	4 956 261,07	2 791 658,66	2 164 602,41
AP0182	Aménagement de locaux - Bâtiments publics 2014-2016	20	0,00	0,00	64 540,63	177 114,07	0,00	241 654,70	14 247,46	227 407,24
AP0157	Aménagement du Port du Rhin	23	0,00	0,00	292 182,44	337 019,81	0,00	629 202,25	48 302,29	580 899,96
AP0144	Aménagements urbains	20, 21	0,00	0,00	300 000,00	0,00	0,00	300 000,00	0,00	300 000,00
AP0253	Budget participatif 2020-2026	204, 21, 23	0,00	0,00	4 466 567,59	788 953,85	0,00	5 255 521,44	719 654,68	4 535 866,76
AP0221	Campagne diagnostic amiante	20	0,00	0,00	59 596,10	148 404,06	0,00	208 000,16	0,00	208 000,16
AP0043	Cité de la musique et de la danse	23	0,00	0,00	2 390 695,70	209 647,16	0,00	2 600 342,86	1 371 336,99	1 229 005,87
AP0262	Construction et rénov. Des bâtiments scolaires 2022-2026	23	0,00	0,00	4 000 000,00	4 000 000,00	0,00	8 000 000,00	50 087,85	7 949 912,15
AP0240	Construction et rénov. des bâtiments scolaires 2020-2022	23	0,00	0,00	45 592 426,06	11 940 990,48	0,00	57 533 416,54	4 328 620,19	53 204 796,35
AP0237	Construction et rénov. des équips petite enfance 2020-2022	23	0,00	0,00	18 423 761,73	5 334 443,25	0,00	23 758 204,98	3 375 226,54	20 382 978,44
AP0198	Construction et rénovation des CMS 2016-2018	23	0,00	0,00	0,00	0,00	0,00	0,00	0,00	0,00
AP0187	Construction et rénovation des CSC 2015-2017	23	0,00	0,00	1 101 076,65	75 343,93	0,00	1 176 420,58	162 127,47	1 014 293,11
AP0126	Construction et rénovation des bâtiments scolaires 2009-2011	23	0,00	0,00	329 582,48	650 092,60	0,00	979 675,08	325 918,51	653 756,57

AUTORISATION DE PROGRAMME *		Chapitre (s)	Stocks AP votées disponibles à l'affectation (exercices antérieurs)	AP votées dans l'année	AP affectées non couvertes par des CP réalisés au 01/01/N (1)	Flux d'AP affectées dans l'année (2)	AP affectées annulées (3)	Stock d'AP affectées restant à financer (4) = (1) + (2) - (3)	CP mandatés au budget de l'année N (5)	AP affectées non couvertes par des CP mandatés au 31/12/N (6) = (4) - (5)
AP0202	Construction et rénovation des bâtiments scolaires 2016-2018	23	0,00	0,00	21 114 708,57	3 798 894,83	0,00	24 913 603,40	7 749 473,84	17 164 129,56
AP0130	Construction et rénovation des crèches et HG 2009-2011	23	0,00	0,00	0,00	0,00	0,00	0,00	0,00	0,00
AP0206	Construction et rénovation des gymnases 2016-2018	23	0,00	0,00	4 667 787,54	299 504,50	0,00	4 967 292,04	3 007 162,83	1 960 129,21
AP0205	Construction/rénovation des équipements sportifs 2016-2018	204, 23	0,00	0,00	10 609 743,37	2 233 167,24	0,00	12 842 910,61	964 041,34	11 878 869,27
AP0229	Construction/rénovation des équipements sportifs 2019-2023	204, 23	0,00	0,00	36 703 562,45	7 170 486,19	0,00	43 874 048,64	5 220 357,05	38 653 691,59
AP0265	Copropriétés dégradées	204, 23	0,00	0,00	457 070,00	37 736,62	0,00	494 806,62	108 029,16	386 777,46
AP0113	Création de réserves communes pour les Musées	21, 23	0,00	0,00	122 331,54	9 246,98	0,00	131 578,52	9 765,00	121 813,52
AP0283	Deux Rives SPL Zone sportive du Port du Rhin	23	0,00	0,00	0,00	867 793,86	0,00	867 793,86	612 854,24	254 939,62
AP0219	Deuxième programme de renouvellement urbain (2019-2030)	23	0,00	0,00	124 670 212,33	15 496 308,80	0,00	140 166 521,13	6 149 625,23	134 016 895,90
AP0211	Équipement culturel multi-sites - Ancienne COOP	23	0,00	0,00	395 101,80	0,00	20 090,66	375 011,14	37 303,99	337 707,15
AP0217	Équipements Stratégie touristique	20, 204, 21	0,00	0,00	487 531,00	100 000,00	467 444,00	120 087,00	0,00	120 087,00
AP0218	Espaces publics Marschallhof	23	0,00	0,00	47 905,32	12 598,06	0,00	60 503,38	0,00	60 503,38
AP0246	Espex	23, 45	0,00	0,00	947 600,00	331 652,15	0,00	1 279 252,15	168 750,00	1 110 502,15
AP0281	Espex Westhoffen	23	0,00	0,00	320 000,00	0,00	0,00	320 000,00	0,00	320 000,00
AP0175	Extensions TRAM - Éclairage public	21	0,00	0,00	10 016 495,16	0,00	0,00	10 016 495,16	481 358,05	9 535 137,11
AP0216	Feuille de route Digitale	20, 204, 21	0,00	0,00	3 996 054,59	517 642,21	169 180,00	4 344 516,80	123 606,00	4 220 910,80
AP0103	Gestion des Parcs et des Espaces Verts	21	0,00	0,00	1 932,84	0,00	1 932,84	0,00	0,00	0,00
AP0062	Gestion des forêts	21	0,00	0,00	390 574,36	10 000,00	0,00	400 574,36	52 899,98	347 674,38
AP0199	Gestion des parcs et des espaces verts	21, 23	0,00	0,00	3 902 879,91	2 950 817,88	0,00	6 853 697,79	2 298 044,23	4 555 653,56
AP0165	Gestion des parcs et des espaces verts 2012-2014	21	0,00	0,00	53 758,92	0,00	0,00	53 758,92	0,00	53 758,92
AP0109	Gestion des réserves naturelles	20, 21	0,00	0,00	1 000 395,04	412 177,82	0,00	1 412 572,86	100 221,66	1 312 351,20
AP0266	Gestion durable de l'Éclairage Public	21	0,00	0,00	3 500 749,21	478 681,92	0,00	3 979 431,13	1 450 900,60	2 528 530,53
AP0239	Géoréférencement réseau	23	0,00	0,00	148 684,80	163 427,87	0,00	312 112,67	79 482,15	232 630,52
AP0263	Interventions de première urgence 2022-2027	23	0,00	0,00	8 522 182,63	60 548,80	0,00	8 582 731,43	320 597,95	8 262 133,48

AUTORISATION DE PROGRAMME *		Chapitre (s)	Stocks AP votées disponibles à l'affectation (exercices antérieurs)	AP votées dans l'année	AP affectées non couvertes par des CP réalisés au 01/01/N (1)	Flux d'AP affectées dans l'année (2)	AP affectées annulées (3)	Stock d'AP affectées restant à financer (4) = (1) + (2) - (3)	CP mandatés au budget de l'année N (5)	AP affectées non couvertes par des CP mandatés au 31/12/N (6) = (4) - (5)
AP0257	Jardins familiaux, collectifs partagés et associatifs	21	0,00	0,00	3 354 807,05	188 360,43	0,00	3 543 167,48	822 529,31	2 720 638,17
AP0285	Maintenance et travaux site étoile - 2025-2029	204, 21	0,00	2 726 500,00	0,00	2 726 500,00	0,00	2 726 500,00	42 832,02	2 683 667,98
AP0228	Maison du Sport Santé	23	0,00	0,00	43 302,36	503 065,44	0,00	546 367,80	135 535,43	410 832,37
AP0250	Maison urbaine de la santé de Haute-pierre	23	0,00	0,00	0,00	0,00	0,00	0,00	0,00	0,00
AP0235	Maisons de Services Publics	23	0,00	0,00	11 433 904,90	158 581,50	0,00	11 592 486,40	622 218,21	10 970 268,19
AP0273	Mandat vélo - Flux VILLE-EMS	21	0,00	0,00	440 000,00	260 000,00	0,00	700 000,00	0,00	700 000,00
AP0208	Manufacture	23	0,00	0,00	1 536 444,01	434 767,00	0,00	1 971 211,01	938 394,13	1 032 816,88
AP0255	Maîtrise d'ouvrage déléguée /Gestion du patrimoine 2021-2025	23	0,00	0,00	13 945 207,00	76 221,40	0,00	14 021 428,40	4 040 611,45	9 980 816,95
AP0264	Mieux cohabiter avec la faune sauvage	204, 21	0,00	0,00	571 390,83	25 000,00	0,00	596 390,83	1 941,89	594 448,94
AP0209	Musée zoologique	20, 204, 21, 23	0,00	0,00	342 733,03	1 397 983,55	19,76	1 740 696,82	584 286,56	1 156 410,26
AP0256	Nouvelle Ecole Européenne	23	0,00	0,00	41 887 160,00	58 544,23	0,00	41 945 704,23	48 776,56	41 896 927,67
AP0192	Parc naturel urbain	204, 21	0,00	0,00	5 366 028,19	119 433,44	0,00	5 485 461,63	503 933,64	4 981 527,99
AP0258	Parkings en ouvrage mixte	20, 23	0,00	0,00	281 834,39	220 000,00	35 981,77	465 852,62	30 550,14	435 302,48
AP0270	Participation Travaux Ecoles Privées Strasbourg	204	0,00	0,00	247 287,00	0,00	0,00	247 287,00	82 429,00	164 858,00
AP0236	Participation VDS à la rénovation du CA	204	0,00	0,00	58 355 238,42	0,00	163 376,76	58 191 861,66	739 624,99	57 452 236,67
AP0251	Plaine Festive	21, 23	0,00	0,00	3 924 760,28	340 000,00	155 420,27	4 109 340,01	472 599,60	3 636 740,41
AP0148	Plan Lumière	23	0,00	0,00	0,00	0,00	0,00	0,00	0,00	0,00
AP0244	Plan canopée	21	0,00	0,00	5 778 860,41	222 060,57	0,00	6 000 920,98	733 200,59	5 267 720,39
AP0254	Plan numérique des écoles	20, 21	0,00	0,00	4 796 637,79	301 102,96	0,00	5 097 740,75	1 996 251,92	3 101 488,83
AP0061	Politique de l'Arbre	20	0,00	0,00	3 337,43	0,00	3 337,43	0,00	0,00	0,00
AP0139	Projet Opéra	23	0,00	0,00	19 804 854,90	100 181 067,20	0,00	119 985 922,10	19 206,96	119 966 715,14
AP0164	Projets Arc Centre	23	0,00	0,00	0,00	450,21	0,00	450,21	0,00	450,21
AP8001	Projets sur l'espace public Strasbourg	23	0,00	0,00	2 148 425,66	194 556,03	0,00	2 342 981,69	390 324,23	1 952 657,46
AP0269	Préserver la trame nocturne	21	0,00	0,00	491 091,25	12 239,52	0,00	503 330,77	242 560,42	260 770,35
AP0220	QPV RU - Construction d'équipements de proximité	23	0,00	0,00	0,00	0,00	0,00	0,00	0,00	0,00
AP0174	Quartier d'affaire Européen	23	0,00	0,00	24 489 268,77	1 641 535,27	0,00	26 130 804,04	3 394 826,23	22 735 977,81

AUTORISATION DE PROGRAMME *		Chapitre (s)	Stocks AP votées disponibles à l'affectation (exercices antérieurs)	AP votées dans l'année	AP affectées non couvertes par des CP réalisés au 01/01/N (1)	Flux d'AP affectées dans l'année (2)	AP affectées annulées (3)	Stock d'AP affectées restant à financer (4) = (1) + (2) - (3)	CP mandatés au budget de l'année N (5)	AP affectées non couvertes par des CP mandatés au 31/12/N (6) = (4) - (5)
AP0232	Remboursement Travaux Centre Administratif	204	0,00	0,00	574 844,68	1 019 608,30	0,00	1 594 452,98	1 155 505,82	438 947,16
AP0117	Remplacement des sirènes d'alerte	21	0,00	0,00	36 092,21	6 345,30	0,00	42 437,51	0,00	42 437,51
AP0234	Renouv. parc véhicules et engins dans cadre ZFE - 2020-2024	21	0,00	0,00	3 327 268,74	936 775,62	0,00	4 264 044,36	3 079 327,18	1 184 717,18
AP0284	Renouv. parc véhicules et engins dans cadre ZFE - 2025-2029	21	0,00	0,00	400 000,00	657 328,68	0,00	1 057 328,68	111 087,10	946 241,58
AP0252	Renouvellement des équipements du conservatoire	21, 23	0,00	0,00	1 335 000,00	59 580,00	59 580,00	1 335 000,00	297 900,00	1 037 100,00
AP0282	Réaménagement du secteur Laiterie	20, 23	0,00	0,00	1 890 000,00	32 083,73	1 448 000,00	474 083,73	2 422,61	471 661,12
AP0035	Réhabilitation des musées	23	0,00	0,00	19 724 152,53	13 213,54	0,00	19 737 366,07	424 825,97	19 312 540,10
AP0193	Réhabilitation des musées 2016-2018	23	0,00	0,00	24 869,11	25 070,28	0,00	49 939,39	0,00	49 939,39
AP0260	Réhabilitation des musées 2022-2025	23	0,00	0,00	4 138 210,36	5 262 700,11	0,00	9 400 910,47	442 993,89	8 957 916,58
AP0249	Réhabilitation thermique des écoles 2021-2026	23	0,00	0,00	80 196 285,14	623 546,77	0,00	80 819 831,91	1 611 012,18	79 208 819,73
AP0134	Rénovation des immeubles municipaux 2009-2011	23	0,00	0,00	21 764 346,63	329 232,84	0,00	22 093 579,47	390 819,70	21 702 759,77
AP0143	Rétroconversion du fonds patrimonial	20	0,00	0,00	220 000,00	0,00	0,00	220 000,00	0,00	220 000,00
AP0286	Saint Gall - bois Kupferhammer	21	0,00	898 000,00	0,00	898 000,00	0,00	898 000,00	112 313,66	785 686,34
AP0223	Sécurisation espaces publics	204, 21	0,00	0,00	1 300 000,00	200 000,00	100 000,00	1 400 000,00	2 985,60	1 397 014,40
AP0280	Sécurisation serres Orangerie	21	0,00	0,00	699 843,78	156,22	0,00	700 000,00	0,00	700 000,00
AP0274	TSPO - A351	21	0,00	0,00	500 000,00	0,00	0,00	500 000,00	0,00	500 000,00
AP0272	Trame Verte	20, 23	0,00	0,00	92 281,74	2 898,72	0,00	95 180,46	0,00	95 180,46
AP0275	Transactions immobilières 2024-2026	20, 204, 21	0,00	0,00	3 390 000,00	865 000,00	732 530,44	3 522 469,56	2 724 510,58	797 958,98
AP0279	Travaux Centre Administratif 2024 - 2028	23	0,00	0,00	365 000,00	23 694,10	0,00	388 694,10	54 184,02	334 510,08
AP0190	Travaux ESADS / HEAR 2015-2017	23	0,00	0,00	780 000,00	24 512,22	0,00	804 512,22	8 779,68	795 732,54
AP0136	Travaux d'aménagement sur équipements culturels 2009-2011	21	0,00	0,00	0,00	340,34	0,00	340,34	0,00	340,34
AP0188	Travaux d'aménagement sur équipements culturels 2015-2017	21, 23	0,00	0,00	0,00	1 629,90	0,00	1 629,90	0,00	1 629,90
AP0215	Travaux d'aménagement sur équipements culturels 2018-2020	23	0,00	0,00	130 139,21	0,00	130 139,21	0,00	0,00	0,00
AP0247	Travaux d'aménagement sur équipements culturels 2021-2025	23	0,00	0,00	19 994 648,23	0,00	416 526,42	19 578 121,81	6 378 117,31	13 200 004,50
AP0276	Travaux dans les cimetières	23	0,00	0,00	194 432,61	3 769 556,99	0,00	3 963 989,60	556 996,08	3 406 993,52

AUTORISATION DE PROGRAMME *		Chapitre (s)	Stocks AP votées disponibles à l'affectation (exercices antérieurs)	AP votées dans l'année	AP affectées non couvertes par des CP réalisés au 01/01/N (1)	Flux d'AP affectées dans l'année (2)	AP affectées annulées (3)	Stock d'AP affectées restant à financer (4) = (1) + (2) - (3)	CP mandatés au budget de l'année N (5)	AP affectées non couvertes par des CP mandatés au 31/12/N (6) = (4) - (5)
AP0012	Travaux dans les édifices cultuels et presbytères	23	0,00	0,00	1 936 276,33	49 012,44	0,00	1 985 288,77	56 955,16	1 928 333,61
AP0248	Travaux dans les édifices cultuels et presbytères 2021-2026	23	0,00	0,00	14 763 202,26	118 130,68	0,00	14 881 332,94	265 074,58	14 616 258,36
AP0185	Travaux divers dans les bâtiments scolaires 2015-2017	23	0,00	0,00	1 251 874,41	1 449 118,31	0,00	2 700 992,72	666 995,71	2 033 997,01
AP0213	Travaux divers dans les bâtiments scolaires 2018-2020	23	0,00	0,00	383 757,64	0,00	9 563,06	374 194,58	137 239,26	236 955,32
AP0261	Travaux et équipements dans les médiathèques 2022-2025	23	0,00	0,00	5 050 000,00	242 880,00	0,00	5 292 880,00	302 179,48	4 990 700,52
AP0226	Travaux/rénovation dans les Immeubles Municipaux 2024-2028	23	0,00	0,00	8 912 993,97	708 353,04	0,00	9 621 347,01	430 074,87	9 191 272,14
AP0278	Travaux/rénovation dans les Immeubles Municipaux 2024-2028	23	0,00	0,00	48 390 900,00	10 375 140,41	0,00	58 766 040,41	2 878 675,49	55 887 364,92
AP0204	Travaux/rénovation dans les immeubles municipaux 2016-2018	23	0,00	0,00	5 969 327,64	3 121 214,64	0,00	9 090 542,28	5 887 306,10	3 203 236,18
AP0259	Travaux/rénovation dans les immeubles municipaux 2022-2027	23	0,00	0,00	12 267 434,03	1 294 759,32	0,00	13 562 193,35	1 042 157,90	12 520 035,45
AP0241	Valorisation du fond patrimonial	20, 23	0,00	0,00	206 277,85	12 798,41	2 186,59	216 889,67	85 815,62	131 074,05
AP0243	Végétalisation/Déminéralisation Territoire Ville Strasbourg	20, 204, 23	0,00	0,00	15 089 550,31	1 047 745,67	0,00	16 137 295,98	4 920 315,73	11 216 980,25
TOTAL			0,00	3 624 500,00	820 495 881,78	202 474 812,91	4 996 572,64	1 017 974 122,05	96 151 922,56	921 822 199,49

* Le détail par programme n'est à renseigner qu'à compter des AP votées en 2005.

(1) Il s'agit des AP affectées antérieurement à l'exercice N et non encore entièrement couvertes par les CP des années antérieures.

(2) Il s'agit des AP votées avant ou pendant l'exercice N et affectées pendant celui-ci.

(6) Il s'agit des AP non encore intégralement couvertes à la fin de l'exercice N.

	N-3	N-2	N-1	N
Ratio de couverture des AP affectées (6) / (5)	0,00	8,71	9,68	9,59

IV – ÉTATS ANNEXÉS	IV
IMPACT DU BUDGET POUR LA TRANSITION ECOLOGIQUE – REPARTITION PAR NATURE	C3.1

Présentation agrégée par nature

Type de dépense (2)		Total des dépenses (mandatées) (3)	Favorables	Mixtes	Défavorables	Neutres	Non cotées
A105	Subventions d'investissement versées	15 198 695,18	1 429 815,36	156 666,67	3 724 837,19	9 887 375,96	0,00
A110	Autres immobilisations incorporelles	1 708 450,80	359 676,76	0,00	901 390,66	447 383,38	0,00
A115	Immobilisations incorporelles en cours	0,00	0,00	0,00	0,00	0,00	0,00
A120	Terrains	6 559 414,68	2 325 258,50	220 672,55	2 113 053,07	1 900 430,56	0,00
A125	Constructions	12 945 495,38	866 293,03	0,00	674 759,16	11 404 443,19	0,00
A130	Réseaux et installations de voirie	2 615 200,59	348 309,57	832 074,77	962 431,60	472 384,65	0,00
A135	Réseaux divers	11 060,45	0,00	0,00	0,00	11 060,45	0,00
A140	Installations techniques, agencements et matériel	1 666 855,28	282 484,31	132 319,08	115 174,96	1 136 876,93	0,00
A145	Immobilisations mises en concessions ou affermées	0,00	0,00	0,00	0,00	0,00	0,00
A150	Autres immobilisations corporelles	8 025 983,07	2 847 319,40	0,00	934 667,08	4 243 996,59	0,00
A155	Immobilisations corporelles en cours	75 220 141,05	24 023 531,90	2 064 100,58	8 752 842,18	40 379 666,39	0,00
A165	Immobilisations financières	2 000 510,00	0,00	0,00	0,00	40 510,00	1 960 000,00
A225	Opérations pour le compte de tiers	134 256,84	0,00	39 380,52	0,00	94 876,32	0,00
TOTAL		126 086 063,32	32 482 688,83	3 445 214,17	18 179 155,90	70 019 004,42	1 960 000,00

AXE 1 : LUTTE CONTRE LE CHANGEMENT CLIMATIQUE (1)

Type de dépense (2)		Total des dépenses (mandatées) (3)	Favorables	Défavorables	Neutres	Non cotées
A105	Subventions d'investissement versées	15 198 695,18	1 517 293,37	904 837,19	10 949 220,38	1 827 344,24
A110	Autres immobilisations incorporelles	1 708 450,80	205 795,84	139 136,66	1 341 543,13	21 975,17
A115	Immobilisations incorporelles en cours	0,00	0,00	0,00	0,00	0,00
A120	Terrains	6 559 414,68	1 537 775,43	0,00	4 962 956,87	58 682,38
A125	Constructions	12 945 495,38	784 935,10	274 501,85	11 558 656,61	327 401,82
A130	Réseaux et installations de voirie	2 615 200,59	1 090 823,98	786 808,30	737 568,31	0,00
A135	Réseaux divers	11 060,45	0,00	0,00	11 060,45	0,00
A140	Installations techniques, agencements et matériel	1 666 855,28	261 803,33	56 418,67	1 348 633,28	0,00
A145	Immobilisations mises en concessions ou affermées	0,00	0,00	0,00	0,00	0,00
A150	Autres immobilisations corporelles	8 025 983,07	2 827 174,30	934 667,08	4 201 615,13	62 526,56
A155	Immobilisations corporelles en cours	75 220 141,05	22 067 562,83	1 190 390,32	47 310 659,70	4 651 528,20
A165	Immobilisations financières	2 000 510,00	0,00	0,00	0,00	2 000 510,00
A225	Opérations pour le compte de tiers	134 256,84	39 380,52	0,00	94 876,32	0,00
TOTAL		126 086 063,32	30 332 544,70	4 286 760,07	82 516 790,18	8 949 968,37

AXE 2 : ADAPTATION AU CHANGEMENT CLIMATIQUE ET PREVENTIUN DES RISQUES NATURELS (1)

Type de dépense (2)		Total des dépenses (mandatées) (3)	Favorables	Défavorables	Neutres	Non cotées
A105	Subventions d'investissement versées	0,00	0,00	0,00	0,00	0,00
A110	Autres immobilisations incorporelles	0,00	0,00	0,00	0,00	0,00
A115	Immobilisations incorporelles en cours	0,00	0,00	0,00	0,00	0,00
A120	Terrains	0,00	0,00	0,00	0,00	0,00
A125	Constructions	0,00	0,00	0,00	0,00	0,00
A130	Réseaux et installations de voirie	0,00	0,00	0,00	0,00	0,00
A135	Réseaux divers	0,00	0,00	0,00	0,00	0,00
A140	Installations techniques, agencements et matériel	0,00	0,00	0,00	0,00	0,00
A145	Immobilisations mises en concessions ou affermées	0,00	0,00	0,00	0,00	0,00
A150	Autres immobilisations corporelles	0,00	0,00	0,00	0,00	0,00
A155	Immobilisations corporelles en cours	0,00	0,00	0,00	0,00	0,00
A165	Immobilisations financières	0,00	0,00	0,00	0,00	0,00
A225	Opérations pour compte de tiers	0,00	0,00	0,00	0,00	0,00
TOTAL		0,00	0,00	0,00	0,00	0,00

AXE 3 : GESTION DES RESSOURCES EN EAU (1)

Type de dépense (2)		Total des dépenses (mandatées) (3)	Favorables	Défavorables	Neutres	Non cotées
A105	Subventions d'investissement versées	0,00	0,00	0,00	0,00	0,00
A110	Autres immobilisations incorporelles	0,00	0,00	0,00	0,00	0,00
A115	Immobilisations incorporelles en cours	0,00	0,00	0,00	0,00	0,00
A120	Terrains	0,00	0,00	0,00	0,00	0,00
A125	Constructions	0,00	0,00	0,00	0,00	0,00
A130	Réseaux et installations de voirie	0,00	0,00	0,00	0,00	0,00
A135	Réseaux divers	0,00	0,00	0,00	0,00	0,00
A140	Installations techniques, agencements et matériel	0,00	0,00	0,00	0,00	0,00
A145	Immobilisations mises en concessions ou affermées	0,00	0,00	0,00	0,00	0,00
A150	Autres immobilisations corporelles	0,00	0,00	0,00	0,00	0,00
A155	Immobilisations corporelles en cours	0,00	0,00	0,00	0,00	0,00
A165	Immobilisations financières	0,00	0,00	0,00	0,00	0,00
A225	Opérations pour compte de tiers	0,00	0,00	0,00	0,00	0,00
TOTAL		0,00	0,00	0,00	0,00	0,00

AXE 4 : TRANSITION VERS L'ECONOMIE CIRCULAIRE, GESTION DES DECHETS, PREVENTION DES RISQUES TECHNOLOGIQUES (1)

Type de dépense (2)		Total des dépenses (mandatées) (3)	Favorables	Défavorables	Neutres	Non cotées
A105	Subventions d'investissement versées	15 198 695,18	0,00	0,00	0,00	0,00
A110	Autres immobilisations incorporelles	1 708 450,80	0,00	0,00	0,00	0,00
A115	Immobilisations incorporelles en cours	0,00	0,00	0,00	0,00	0,00
A120	Terrains	6 559 414,68	0,00	0,00	0,00	0,00
A125	Constructions	12 945 495,38	0,00	0,00	0,00	0,00
A130	Réseaux et installations de voirie	2 615 200,59	0,00	0,00	0,00	0,00
A135	Réseaux divers	11 060,45	0,00	0,00	0,00	0,00
A140	Installations techniques, agencements et matériel	1 666 855,28	0,00	0,00	0,00	0,00
A145	Immobilisations mises en concessions ou affermées	0,00	0,00	0,00	0,00	0,00
A150	Autres immobilisations corporelles	8 025 983,07	0,00	0,00	0,00	0,00
A155	Immobilisations corporelles en cours	75 220 141,05	0,00	0,00	0,00	0,00
A165	Immobilisations financières	2 000 510,00	0,00	0,00	0,00	0,00
A225	Opérations pour compte de tiers	134 256,84	0,00	0,00	0,00	0,00
TOTAL		126 086 063,32	0,00	0,00	0,00	0,00

AXE 5 : LUTTE CONTRE LES POLLUTIONS DE L'AIR ET DES SOLS (1)

Type de dépense (2)		Total des dépenses (mandatées) (3)	Favorables	Défavorables	Neutres	Non cotées
A105	Subventions d'investissement versées	0,00	0,00	0,00	0,00	0,00
A110	Autres immobilisations incorporelles	0,00	0,00	0,00	0,00	0,00
A115	Immobilisations incorporelles en cours	0,00	0,00	0,00	0,00	0,00
A120	Terrains	0,00	0,00	0,00	0,00	0,00
A125	Constructions	0,00	0,00	0,00	0,00	0,00
A130	Réseaux et installations de voirie	0,00	0,00	0,00	0,00	0,00
A135	Réseaux divers	0,00	0,00	0,00	0,00	0,00
A140	Installations techniques, agencements et matériel	0,00	0,00	0,00	0,00	0,00
A145	Immobilisations mises en concessions ou affermées	0,00	0,00	0,00	0,00	0,00
A150	Autres immobilisations corporelles	0,00	0,00	0,00	0,00	0,00
A155	Immobilisations corporelles en cours	0,00	0,00	0,00	0,00	0,00
A165	Immobilisations financières	0,00	0,00	0,00	0,00	0,00
A225	Opérations pour compte de tiers	0,00	0,00	0,00	0,00	0,00
TOTAL		0,00	0,00	0,00	0,00	0,00

AXE 6 : PRESERVATION DE LA BIODIVERSITE, PROTECTION DES ESPACES NATURELS, AGRICOLES ET SYLVICOLES (1)

Type de dépense (2)		Total des dépenses (mandatées) (3)	Favorables	Défavorables	Neutres	Non cotées
A105	Subventions d'investissement versées	15 198 695,18	225 855,33	2 976 666,67	11 949 173,18	47 000,00
A110	Autres immobilisations incorporelles	1 708 450,80	356 562,83	762 254,00	589 633,97	0,00
A115	Immobilisations incorporelles en cours	0,00	0,00	0,00	0,00	0,00
A120	Terrains	6 559 414,68	2 128 475,84	2 333 725,62	2 093 998,16	3 215,06
A125	Constructions	12 945 495,38	118 242,83	400 257,31	11 672 756,18	754 239,06
A130	Réseaux et installations de voirie	2 615 200,59	89 560,36	1 425 147,41	1 100 492,82	0,00
A135	Réseaux divers	11 060,45	0,00	0,00	11 060,45	0,00
A140	Installations techniques, agencements et matériel	1 666 855,28	153 000,06	247 494,04	1 266 361,18	0,00
A145	Immobilisations mises en concessions ou affermées	0,00	0,00	0,00	0,00	0,00
A150	Autres immobilisations corporelles	8 025 983,07	68 763,98	0,00	7 939 219,09	18 000,00
A155	Immobilisations corporelles en cours	75 220 141,05	10 250 393,71	10 361 955,57	50 567 180,32	4 040 611,45
A165	Immobilisations financières	2 000 510,00	0,00	0,00	40 510,00	1 960 000,00
A225	Opérations pour compte de tiers	134 256,84	0,00	39 380,52	94 876,32	0,00
TOTAL		126 086 063,32	13 390 854,94	18 546 881,14	87 325 261,67	6 823 065,57

(1) Les objectifs de transition écologique mentionnés au 1° du IV de l'article 191 de la loi du 29 décembre 2023 correspondent aux six axes de l'article 19 du règlement (UE) 2020/852 du Parlement européen et du Conseil du 18 juin 2020 sur l'établissement d'un cadre visant à favoriser les investissements durables et modifiant le règlement (UE) 2019/2088 du Parlement européen et du Conseil du 27 novembre 2019 sur la publication d'informations en matière de durabilité dans le secteur des services financiers :

Axe 1° atténuation du changement climatique ;

Axe 2° adaptation au changement climatique et prévention des risques naturels ;

Axe 3° gestion des ressources en eau ;

Axe 4° transition vers une économie circulaire, gestion des déchets, prévention des risques technologiques ;

Axe 5° prévention et contrôle des pollutions de l'air et des sols ;

Axe 6° préservation de la biodiversité et protection des espaces naturels, agricoles et sylvicoles.

L'analyse de l'impact environnemental des dépenses visées est réalisée de manière obligatoire :

- à compter de l'exercice 2024 pour l'axe 1° ;

- à compter de l'exercice 2025 pour les axes 1° et 6°.

La cotation selon les autres axes est possible, mais facultative.

(2) Les dépenses pour lesquelles la contribution aux objectifs de transition écologique est présentée obligatoirement sont celles exécutées aux comptes suivants des budgets principaux et des budgets annexes soumis à l'instruction budgétaire et comptable M57 :

- 2031 « Frais d'études »,

- 2111 « Terrains nus »,

- 2115 « Terrains bâtis »,

- 2128 « Autres agencements et aménagements de terrains »,

- 21312 « Bâtiments scolaires »,

- 21318 « Autres bâtiments publics »,

- 21351 « Installations générales, agencements, aménagements des constructions - Bâtiments publics »,

- 21352 « Installations générales, agencements, aménagements des constructions - Bâtiments privés »,

- 2138 « Autres constructions »,

- 2151 « Réseaux de voirie »,

- 2152 « Installations de voirie »,

- 21821 « Matériel et transport ferroviaire »,

- 21828 « Autres matériels de transport »,

- 2312 « Agencements et aménagements de terrains en cours »,

- 2313 « Constructions en cours »,

- 2315 « Installations, matériel et outillage techniques en cours »,

- 2317 « Immobilisations reçues au titre d'une mise à disposition en cours ».

La cotation des autres natures de dépense est possible, mais facultative.

(3) Les dépenses d'investissement pour lesquelles la contribution aux objectifs de transition écologique est présentée s'entendent comme les dépenses réelles exécutées, hors remboursement des annuités d'emprunts à l'exception des remboursements correspondant à la dette liée à la part investissement des marchés de partenariat.

IV – ÉTATS ANNEXÉS	IV
IMPACT DU BUDGET POUR LA TRANSITION ECOLOGIQUE – REPARTITION PAR FONCTION	C3.2

Présentation agrégée par fonction

Type de dépense (2)		Total des dépenses (mandatées) (3)	Favorables	Mixtes	Défavorables	Neutres	Non cotées
0	Services généraux	33 384 669,33	8 163 722,53	19 742,38	2 492 184,93	20 749 019,49	1 960 000,00
0-5	Fonds européens	0,00	0,00	0,00	0,00	0,00	0,00
1	Sécurité	74 653,32	0,00	0,00	54 779,84	19 873,48	0,00
2	Enseignement, formation professionnelle et apprentissage	24 935 755,47	4 090 579,26	7 823,71	5 439 097,22	15 398 255,28	0,00
3	Culture, vie sociale, jeunesse, sport et loisirs	29 764 297,45	6 554 842,48	187 255,83	4 025 327,31	18 996 871,83	0,00
4	Santé et action sociale (hors APA, RSA et régularisation RMI)	7 401 906,75	394 722,14	389 738,27	2 309 143,97	4 308 302,37	0,00
4-3	APA	0,00	0,00	0,00	0,00	0,00	0,00
4-4	RSA – Régularisation des RMI	0,00	0,00	0,00	0,00	0,00	0,00
5	Aménagement des territoires et habitat	24 910 302,09	11 602 804,38	888 753,04	2 815 810,05	9 602 934,62	0,00
6	Action économique	591 078,46	0,00	0,00	236 299,80	354 778,66	0,00
7	Environnement	320 232,09	86 527,71	29 445,45	7 777,32	196 481,61	0,00
8	Transports	4 703 168,36	1 589 490,33	1 922 455,49	798 735,46	392 487,08	0,00
TOTAL		126 086 063,32	32 482 688,83	3 445 214,17	18 179 155,90	70 019 004,42	1 960 000,00

AXE 1 : LUTTE CONTRE LE CHANGEMENT CLIMATIQUE (1)

Type de dépense (2)		Total des dépenses (mandatées) (3)	Favorables	Défavorables	Neutres	Non cotées
0	Services généraux	33 384 669,33	7 815 278,42	1 240 279,95	20 405 637,33	3 923 473,63
0-5	Fonds européens	0,00	0,00	0,00	0,00	0,00
1	Sécurité	74 653,32	0,00	0,00	74 653,32	0,00
2	Enseignement, formation professionnelle et apprentissage	24 935 755,47	3 983 920,76	998 639,29	19 953 195,42	0,00
3	Culture, vie sociale, jeunesse, sports et loisirs	29 764 297,45	6 713 348,31	1 010 264,25	21 338 616,89	702 068,00
4	Santé et action sociale (hors APA, RSA et régularisation RMI)	7 401 906,75	712 226,87	0,00	6 346 483,54	343 196,34
4-3	APA	0,00	0,00	0,00	0,00	0,00
4-4	RSA – Régularisations des RMI	0,00	0,00	0,00	0,00	0,00
5	Aménagement des territoires et habitat	24 910 302,09	8 515 212,58	182 141,07	12 231 718,04	3 981 230,40
6	Action économique	591 078,46	0,00	236 299,80	354 778,66	0,00
7	Environnement	320 232,09	106 253,95	0,00	213 978,14	0,00
8	Transports	4 703 168,36	2 486 303,81	619 135,71	1 597 728,84	0,00
TOTAL		126 086 063,32	30 332 544,70	4 286 760,07	82 516 790,18	8 949 968,37

AXE 2 : ADAPTATION AU CHANGEMENT CLIMATIQUE ET PREVENTIUN DES RISQUES NATURELS (1)

Type de dépense (2)		Total des dépenses (mandatées) (3)	Favorables	Défavorables	Neutres	Non cotées
0	Services généraux	0,00	0,00	0,00	0,00	0,00
0-5	Fonds européens	0,00	0,00	0,00	0,00	0,00
1	Sécurité	0,00	0,00	0,00	0,00	0,00
2	Enseignement, formation professionnelle et apprentissage	0,00	0,00	0,00	0,00	0,00
3	Culture, vie sociale, jeunesse, sports et loisirs	0,00	0,00	0,00	0,00	0,00
4	Santé et action sociale (hors APA, RSA et régularisation RMI)	0,00	0,00	0,00	0,00	0,00
4-3	APA	0,00	0,00	0,00	0,00	0,00
4-4	RSA – Régularisations des RMI	0,00	0,00	0,00	0,00	0,00
5	Aménagement des territoires et habitat	0,00	0,00	0,00	0,00	0,00
6	Action économique	0,00	0,00	0,00	0,00	0,00
7	Environnement	0,00	0,00	0,00	0,00	0,00
8	Transports	0,00	0,00	0,00	0,00	0,00
TOTAL		0,00	0,00	0,00	0,00	0,00

AXE 3 : GESTION DES RESSOURCES EN EAU (1)

Type de dépense (2)		Total des dépenses (mandatées) (3)	Favorables	Défavorables	Neutres	Non cotées
0	Services généraux	0,00	0,00	0,00	0,00	0,00
0-5	Fonds européens	0,00	0,00	0,00	0,00	0,00
1	Sécurité	0,00	0,00	0,00	0,00	0,00
2	Enseignement, formation professionnelle et apprentissage	0,00	0,00	0,00	0,00	0,00
3	Culture, vie sociale, jeunesse, sports et loisirs	0,00	0,00	0,00	0,00	0,00
4	Santé et action sociale (hors APA, RSA et régularisation RMI)	0,00	0,00	0,00	0,00	0,00
4-3	APA	0,00	0,00	0,00	0,00	0,00
4-4	RSA – Régularisations des RMI	0,00	0,00	0,00	0,00	0,00
5	Aménagement des territoires et habitat	0,00	0,00	0,00	0,00	0,00
6	Action économique	0,00	0,00	0,00	0,00	0,00
7	Environnement	0,00	0,00	0,00	0,00	0,00
8	Transports	0,00	0,00	0,00	0,00	0,00
TOTAL		0,00	0,00	0,00	0,00	0,00

AXE 4 : TRANSITION VERS L'ECONOMIE CIRCULAIRE, GESTION DES DECHETS, PREVENTION DES RISQUES TECHNOLOGIQUES (1)

Type de dépense (2)		Total des dépenses (mandatées) (3)	Favorables	Défavorables	Neutres	Non cotées
0	Services généraux	33 384 669,33	0,00	0,00	0,00	0,00
0-5	Fonds européens	0,00	0,00	0,00	0,00	0,00
1	Sécurité	74 653,32	0,00	0,00	0,00	0,00
2	Enseignement, formation professionnelle et apprentissage	24 935 755,47	0,00	0,00	0,00	0,00
3	Culture, vie sociale, jeunesse, sports et loisirs	29 764 297,45	0,00	0,00	0,00	0,00
4	Santé et action sociale (hors APA, RSA et régularisation RMI)	7 401 906,75	0,00	0,00	0,00	0,00
4-3	APA	0,00	0,00	0,00	0,00	0,00
4-4	RSA – Régularisations des RMI	0,00	0,00	0,00	0,00	0,00
5	Aménagement des territoires et habitat	24 910 302,09	0,00	0,00	0,00	0,00
6	Action économique	591 078,46	0,00	0,00	0,00	0,00
7	Environnement	320 232,09	0,00	0,00	0,00	0,00
8	Transports	4 703 168,36	0,00	0,00	0,00	0,00
TOTAL		126 086 063,32	0,00	0,00	0,00	0,00

AXE 5 : LUTTE CONTRE LES POLLUTIONS DE L'AIR ET DES SOLS (1)

Type de dépense (2)		Total des dépenses (mandatées) (3)	Favorables	Défavorables	Neutres	Non cotées
0	Services généraux	0,00	0,00	0,00	0,00	0,00
0-5	Fonds européens	0,00	0,00	0,00	0,00	0,00
1	Sécurité	0,00	0,00	0,00	0,00	0,00
2	Enseignement, formation professionnelle et apprentissage	0,00	0,00	0,00	0,00	0,00
3	Culture, vie sociale, jeunesse, sports et loisirs	0,00	0,00	0,00	0,00	0,00
4	Santé et action sociale (hors APA, RSA et régularisation RMI)	0,00	0,00	0,00	0,00	0,00
4-3	APA	0,00	0,00	0,00	0,00	0,00
4-4	RSA – Régularisations des RMI	0,00	0,00	0,00	0,00	0,00
5	Aménagement des territoires et habitat	0,00	0,00	0,00	0,00	0,00
6	Action économique	0,00	0,00	0,00	0,00	0,00
7	Environnement	0,00	0,00	0,00	0,00	0,00
8	Transports	0,00	0,00	0,00	0,00	0,00
TOTAL		0,00	0,00	0,00	0,00	0,00

AXE 6 : PRESERVATION DE LA BIODIVERSITE, PROTECTION DES ESPACES NATURELS, AGRICOLES ET SYLVICOLES (1)

Type de dépense (2)		Total des dépenses (mandatées) (3)	Favorables	Défavorables	Neutres	Non cotées
0	Services généraux	33 384 669,33	368 186,49	1 271 647,36	25 697 224,03	6 047 611,45
0-5	Fonds européens	0,00	0,00	0,00	0,00	0,00
1	Sécurité	74 653,32	0,00	54 779,84	19 873,48	0,00
2	Enseignement, formation professionnelle et apprentissage	24 935 755,47	813 155,83	4 448 281,64	19 674 318,00	0,00
3	Culture, vie sociale, jeunesse, sports et loisirs	29 764 297,45	185 416,67	3 906 156,02	25 672 724,76	0,00
4	Santé et action sociale (hors APA, RSA et régularisation RMI)	7 401 906,75	223 926,04	2 698 882,24	4 479 098,47	0,00
4-3	APA	0,00	0,00	0,00	0,00	0,00
4-4	RSA – Régularisations des RMI	0,00	0,00	0,00	0,00	0,00
5	Aménagement des territoires et habitat	24 910 302,09	10 183 453,86	3 674 012,95	10 277 381,16	775 454,12
6	Action économique	591 078,46	0,00	47 259,96	543 818,50	0,00
7	Environnement	320 232,09	39 164,66	37 222,77	243 844,66	0,00
8	Transports	4 703 168,36	1 577 551,39	2 408 638,36	716 978,61	0,00
TOTAL		126 086 063,32	13 390 854,94	18 546 881,14	87 325 261,67	6 823 065,57

(1) Les objectifs de transition écologique mentionnés au 1° du IV de l'article 191 de la loi du 29 décembre 2023 correspondent aux six axes de l'article 19 du règlement (UE) 2020/852 du Parlement européen et du Conseil du 18 juin 2020 sur l'établissement d'un cadre visant à favoriser les investissements durables et modifiant le règlement (UE) 2019/2088 du Parlement européen et du Conseil du 27 novembre 2019 sur la publication d'informations en matière de durabilité dans le secteur des services financiers :

Axe 1° atténuation du changement climatique ;

Axe 2° adaptation au changement climatique et prévention des risques naturels ;

Axe 3° gestion des ressources en eau ;

Axe 4° transition vers une économie circulaire, gestion des déchets, prévention des risques technologiques ;

Axe 5° prévention et contrôle des pollutions de l'air et des sols ;

Axe 6° préservation de la biodiversité et protection des espaces naturels, agricoles et sylvicoles.

L'analyse de l'impact environnemental des dépenses visées est réalisée de manière obligatoire :

- à compter de l'exercice 2024 pour l'axe 1° ;

- à compter de l'exercice 2025 pour les axes 1° et 6°.

La cotation selon les autres axes est possible, mais facultative.

(2) Les dépenses pour lesquelles la contribution aux objectifs de transition écologique est présentée obligatoirement sont celles exécutées aux comptes suivants des budgets principaux et des budgets annexes soumis à l'instruction budgétaire et comptable M57 :

- 2031 « Frais d'études »,

- 2111 « Terrains nus »,

- 2115 « Terrains bâtis »,

- 2128 « Autres agencements et aménagements de terrains »,

- 21312 « Bâtiments scolaires »,

- 21318 « Autres bâtiments publics »,

- 21351 « Installations générales, agencements, aménagements des constructions - Bâtiments publics »,

- 21352 « Installations générales, agencements, aménagements des constructions - Bâtiments privés »,

- 2138 « Autres constructions »,

- 2151 « Réseaux de voirie »,

- 2152 « Installations de voirie »,

- 21821 « Matériel et transport ferroviaire »,

- 21828 « Autres matériels de transport »,

- 2312 « Agencements et aménagements de terrains en cours »,

- 2313 « Constructions en cours »,

- 2315 « Installations, matériel et outillage techniques en cours »,

- 2317 « Immobilisations reçues au titre d'une mise à disposition en cours ».

La cotation des autres natures de dépense est possible, mais facultative.

(3) Les dépenses d'investissement pour lesquelles la contribution aux objectifs de transition écologique est présentée s'entendent comme les dépenses réelles exécutées, hors remboursement des annuités d'emprunts à l'exception des remboursements correspondant à la dette liée à la part investissement des marchés de partenariat.

IV – ÉTATS ANNEXÉS	IV
D – AUTRES ELEMENTS D'INFORMATION – LISTE DES SERVICES ASSUJETTIS A LA TVA ET NON ERIGES EN BUDGET ANNEXE	D1

LISTE DES SERVICES ASSUJETTIS A LA TVA ET NON ERIGES EN BUDGET ANNEXE

Catégorie de services	Intitulé / objet du service	Date de création	Date de délibération	Nature de l'activité (SPIC/SPA)
Affichage	Recettes de concession d'affichage publicitaire sur le domaine public communal.	01/01/1977		SPA
Conservatoire	Redevance du café du conservatoire et occupation des salles.	01/01/1977		SPA
Location Park Halles 2	Exploitation commerciale du parking des Halles	01/01/1981		SPA
Location Locaux Municipaux	Recettes et dépenses : location de locaux commerciaux	01/02/1981		SPA
Location de salle 5/Anni	Recettes et dépenses liées à la location de salles équipées ou non (Aubette, Pavillon Joséphine?)	01/02/1981		SPA
Locaux Amenus 4/Immo	Location de locaux professionnels (mandat de gestion HM)	01/02/1981		SPA
Exploitations Forestières	Recettes et dépenses liées à l'exploitation des forêts domaniales	01/01/1983		SPA
Exploitations Forestières OND	OND Recettes et dépenses liées à l'exploitation des forêts : coupes et ventes de bois	01/01/1983		SPA
Strasbourg Magazine	Recettes et dépenses liées aux insertions publicitaires Strasbourg Magazine	01/01/1997		SPA
Direction Finances	Factures étrangères : autoliquidation de la TVA	01/04/1998		SPA
Gestion de salles de spectacles	Location du théâtre national de Strasbourg TNS, de l'Opéra, du café de l'Opéra et du bar du TNS	01/04/2000		SPA
Pole spectacle Vivant	Recettes et dépenses du théâtre public actuel de Strasbourg TAPS	01/01/2001		SPA
Domaine OND	OND Recettes de location des propriétés de l'OND (baux commerciaux)	01/07/2003		SPA
Location Matériel Municipal	Location de matériel notamment pour l'organisation d'évènements	01/07/2003		SPA
Factures Etrangères OND	OND Autoliquidation des factures étrangères émises pour un montant HT	01/11/2008		SPA
Vente Immeuble Nus	Recettes et dépenses liées aux ventes immobilières	01/10/2011		SPA
Travaux de bâtiments	Dépenses et recettes liées à la réalisation du quartier d'affaires	01/10/2015		SPA
Vente Biens meubles corp	Recettes et dépenses résultants de la vente de biens meubles non amortis	01/03/2023		SPA

IV – ÉTATS ANNEXÉS	IV
D – AUTRES ELEMENTS D'INFORMATION – ACTIONS DE FORMATION DES ELUS AU 31/12/N	D3

ACTIONS DE FORMATION DES ELUS AU 31/12/N

ELUS BENEFICIAIRES DES ACTIONS DE FORMATION	NOM DE L'ORGANISME DE FORMATION	COÛT DE LA FORMATION	DATE ET LIEU DE LA FORMATION	ACTIONS DE FORMATION FINANCEES PAR LA COLLECTIVITE OU L'ETABLISSEMENT
AGHA BABAEI Syamak	Ecole du Renouveau Urbain à PANTIN	1 990,00	du 29 janvier au 1er février 2025 Naples en Italie	Séminaire d'études Autrement Ailleurs - Naples (Elus Villes)
AGHA BABAEI Syamak	L'instant Présent	55,00	du 10 au 12 octobre 2025 CLUNY	les rencontres des pensées de l'écologie de Cluny (55 euros/personne)
BEN ANNOU Khadija	Ecole du Renouveau Urbain à PANTIN	1 990,00	du 29 janvier au 1er février 2025 Naples en Italie	Séminaire d'études Autrement Ailleurs - Naples (Elus Villes)
BONNAREL Aurélien	CIDEFE	0,00	17 et 18 juillet 2025 Mairie d'Avignon	Dans le cadre de la convention annuelle CIDEFE
BREITMAN Rebecca	IFED	1 700,00	26 au 28 septembre 2025 L'Isle-sur-la-Sorgue	Renforcer la cohésion des territoires pour mieux vivre ensemble (Elus- VILLE)
CASTIGLIONE Joris, BONNAREL Aurélien, MIGNOT Germain	CIDEFE	6 060,00	année 2025	CONVENTION annuelle CIDEFE
CASTRIGLIONE Joris, BONNAREL Aurélien	CIDEFE	0,00	22 au 24 août 2025 Le Corum à MONTPELLIER	Campus des Elus 2025 (coût à car dans le cadre de la convention CIDEFE)
CHADLI Yasmina	Ecole du Renouveau Urbain à PANTIN	1 990,00	du 29 janvier au 1er février 2025 Naples en Italie	Séminaire d'études Autrement Ailleurs - Naples (Elus Villes)
DREYSSE Marie-Dominique	Réseau Francophonie des Villes Amies des Aînés	150,00	21 mai 2025 Palais de Fervaques à Saint-Quentin	Congrès du réseau Francophone des Villes Amies des Aînés
DREYSSE Marie-Dominique, BRASSAC Christian, JUND Alain	L'instant Présent	165,00	du 09 au 11 octobre 2025 CLUNY	les rencontres des pensées de l'écologie de Cluny (55 euros/personne)
DUPRESSOIR Sophie	Réseau Vélo et Marche	200,00	01 au 03 octobre 2025 ANNEMASSE	1ères Rencontres Vélo et Marche
JEAN Anne-Marie	cedis	380,00	25 janvier matin distanciel	Mettre l'intelligence artificielle au service de la communication de son mandat
MISTLER Anne, DREYSSE Marie-Dominique, SCHOEPFL Patrice, JAKUBOWICZ Pierre	AMF PARIS	380,00	18 au 19 novembre 2025 Parc des Expositions de la Porte de Versailles à Paris	107ème Congrès des Maires et des Présidents d'Intercommunalité
TISSERAND L, BEN ANNOU K, BERTHOLLE V, MISTLER A, PARISOT S, TUFUOR O, RAMDANE A, DREYSSE M-D	CEDIS	9 000,00	18 au 21 août 2025 Manufacture à Tabac - STRASBOURG	Université d'été CEDIS : Préparer l'avenir des CT face aux défis écologiques, économiques et sociaux
VARIERAS Floriane	UNCCAS	370,00	26 mars 2025 CHAMBERY	Congrès de l'UNCCAS
ZIELINSKI Carole	Réseau National des Budgets Participatifs	110,00	12 au 14 novembre 2025 MARSEILLE	10èmes Rencontres Nationales des Budgets Participatifs
ZOURGUI Nadia	Ecole du Renouveau Urbain à PANTIN	1 990,00	du 29 janvier au 1er février 2025 Naples en Italie	Séminaire d'études Autrement Ailleurs - Naples (Elus Villes)

IV – ÉTATS ANNEXÉS	IV
D – AUTRES ELEMENTS D'INFORMATION – SUIVI DES OPERATIONS AU TITRE DU NPNRU	D8.1

ETAT DE SYNTHESE PAR CONVENTION

CONVENTION N° C0656				
Nature de l'opération (selon la nomenclature)	Cumul des engagements juridiques (1)	Dont engagements juridiques de l'année N (2)	Cumul des réalisations (3)	Dont réalisations de l'année N (4)
DEPENSES	193 859 748,67	36 211 258,30	29 998 239,52	6 872 807,12
14	223 667,50	0,00	55 092,41	0,00
24	16 712 593,66	3 264 867,05	2 731 769,14	962 391,47
37	176 923 487,51	32 946 391,25	27 211 377,97	5 910 415,65
RECETTES	24 281 498,80	5 511 283,41	6 587 947,46	2 098 685,11
24	2 541 918,93	0,00	0,00	0,00
37	21 739 579,87	5 511 283,41	6 587 947,46	2 098 685,11

NOMENCLATURE :

14-Etudes et conduite de projet	34-Résidentialisation de logements
15-Relogement des ménages avec minoration de loyer	35-Actions de portage massif en copropriétés dégradées
21-Démolition de logements locatifs sociaux	36-Accession à la propriété
22-Recyclage de copropriétés dégradées	37-Equipement public de proximité
23-Recyclage de l'habitat ancien dégradé	38-Immobilier à vocation économique
24-Aménagement d'ensemble	39-Autres investissements
31-Reconstitution de l'offre de logements locatifs sociaux	41-Quartiers Fertiles-Opérations d'ingénierie et dépenses de personnel
32-Production d'une offre de logement temporaire	42-Quartiers Fertiles-Opérations d'investissement
33-Requalification de logements locatifs sociaux	

(1) Ensemble des AP et AE ouverts sur l'opération, tous exercices confondus

(2) Ensemble des AP et AE engagés sur l'opération, sur l'exercice courant

(3) Ensemble des crédits décaissés ou encaissés pour l'opération, tous exercices cumulés

(4) Ensemble des crédits décaissés ou encaissés sur l'exercice budgétaire N pour la mise en œuvre de l'opération

IV – ÉTATS ANNEXÉS	IV
D – AUTRES ELEMENTS D'INFORMATION – SUIVI DES OPERATIONS AU TITRE DU NPNRU	D8.2

DETAIL PAR CONVENTION ET OPERATION
Deuxième programme de renouvellement urbain de l'Eurométropole de Strasbourg

Numéro de convention NPNRU :	C0656
Nature de l'opération (selon la nomenclature) :	14 24 37
IDTOP (identifiant de l'opération) :	- C0656-24-0163 C0656-24-0164 C0656-24-0165 C0656-24-0166 C0656-24-0167 C0656-24-0192 C0656-24-0366 C0656-24-0168 C0656-24-0169 C0656-24-0170 C0656-24-0171 C0656-24-0172 C0656-24-0174 C0656-24-0175 C0656-24-0193 C0656-24-0194 C0656-24-0195 C0656-24-0196 C0656-24-0197 C0656-24-0198 C0656-24-0199 C0656-24-0200 C0656-24-0201 C0656-24-0202 C0656-24-0203 C0656-37-0131 C0656-37-0132 C0656-37-0133 C0656-37-0134 C0656-37-0135 C0656-37-0136 C0656-37-0137 C0656-37-0138 C0656-37-0139 C0656-37-0140 C0656-37-0141 C0656-37-0142 C0656-37-0143 C0656-37-0145 C0656-37-0146 C0656-37-0147 C0656-37-0148 C0656-37-0150 C0656-37-0151 C0656-37-0152

Intitulé de l'opération :

Conduite de projet Renouvellement urbain OAE Lyautey OAE NeuhoF / Marschallhof-Reuss OAE Hautefort OAE NeuhoF / Elan OAE Lizé-Mâcon NeuhoF / Réaménagement de la rue de l'Aéropostale OAE NeuhoF / Moulin Clainchard OAE Ilot équipements sportifs Sud - Aménagement du Parc des Sports du Baggersee OAE / Meinau / Weeber Sud / Aménagement de l'îlot Weeber-Imbs-Schulmeister OAE Maille Brigitte - HautePierre OAE HautePierre / Maille Eléonore Centre OAE HautePierre / Maille Eléonore Racine Calmette OAE Elsau / Secteur Watteau Grünewald OAE Secteur Schongauer Cronenbourg / Prolongement de la rue de Hochfelden (rue Marie-Jeanne de Lalande) Cronenbourg / Prolongement rue Jeanne Barret / Jean-Pierre Clause Cronenbourg / Réaménagement du parvis Hochfelden sud Cronenbourg / Réaménagement du parc Képler Cronenbourg / Réaménagement de l'aire de jeux Képler Cronenbourg / Réaménagement rue Képler - rue des Charmes Cronenbourg / Réaménagement rue Képler / Somco Cronenbourg / Réaménagement du parvis Hochfelden nord Cronenbourg / Réaménagement de la place Arago Cronenbourg / Réaménagement du chemin Exes est Cronenbourg / Aménagement d'un cheminement au travers du groupe scolaire Langevin Voiries Marschallhof Prolongement rue Paul Bourson Réaménagement rue Michel Ange Equipement / NeuhoF / Lyautey-Ziegelwasser / CSC Ziegelwasser : création d'un pôle CSC Equipement / NeuhoF / Marschallhof-Reuss-Clainchard / GS Reuss : restau scolaire et réha thermique Equipement/NeuhoF/Marschallhof-Reuss-Clainchard/Groupe scol Reuss:création restau sco et réhab therm Equipement / NeuhoF / Solignac / Gymnase Solignac : relocalisation Equipement / NeuhoF / Zone Elan / CLJ Equipement / NeuhoF / Lyautey-Ziegelwasser / GS Ziegelwasser : restructuration et restau scolaire Equipement/NeuhoF/Lyautey-Ziegelwasser/Groupe scolaire Ziegelw:restructuration-créeation restau scol Equipement / NeuhoF / Marschallhof-Reuss-Clainchard / GS Reuss : mise aux normes Equipement/NeuhoF/Marsch-Reuss-Clainch/Groupe scol Reuss:mise normes sécu incend-amél fonctionnelles Equipement / NeuhoF / Marschallhof-Reuss-Clainchard / Stade Walter Equipement / Meinau / Relocalisation de la ludothèque - Association "je joue je vis" Equipement / Meinau / Gymnase Canardièrre Equipement / Meinau / Baggersee / Ilot équipements sportifs Sud : création d'un préau sportif Equipement / Meinau / Baggersee / Ilot équipements sportifs Sud : club house et court de tennis Equipement/Meinau/Baggersee/Ilot équipements sportifs Sud:créa club house-court de tennis couvert Equipement / Meinau / Locaux administratifs Ville de Strasbourg Equipement / HautePierre / Eléonore / GS Eléonore : restau scolaire, restruct. et agrandissement Equipement/HautePierre/Eléonore/Groupe scol Eléonore : création restau scol, restruct et agrandissem Equipement / HautePierre / Eléonore / Services publics : regroupement-relocalisation projet ADIM Equipement / HautePierre / Brigitte / Complexe sportif : rénovation et isolation thermique Equipement / Elsau - GS & Gymnase Schongauer : démol-reconstruction-relocalisation & restau scolaire Equipement/Elsau-Groupe scol et Gymn Schongauer:démol-reconstruction-relocal et création restau scol Equipement / Elsau / Création d'une salle de boxe Equipement / Elsau / Maison des services publics Equipement / Cronenbourg / Local jeunes l'Aquarium, CSC Schloecher, médiathèque Equipt/Cronenbourg/Requalif local jeunes l'Aquarium,démol/recons CSC Schloecher,démol/recons médiath Equipement / Cronenbourg / Construction préau sportif Excès Rieth

Maitrise d'ouvrage (1) :

Ville de Strasbourg

Communes (2) :

Strasbourg

Quartier prioritaire de la ville (3) :

NeuhoF - Meinau - HautePierre - Elsau - Cronenbourg NeuhoF Meinau HautePierre Elsau Cronenbourg

DEPENSES

Chapitre	Montant TTC			
	Cumul des engagements juridiques (4)	Dont engagements juridiques de l'année N (5)	Cumul des réalisations (6)	Dont réalisations de l'année N (7)
23	184 825 302,70	36 211 258,30	29 998 239,52	6 872 807,12
Total	193 859 748,67	36 211 258,30	29 998 239,52	6 872 807,12

RECETTES				
Chapitre	Montant TTC			
	Cumul des engagements juridiques (4)	Dont engagements juridiques de l'année N (5)	Cumul des réalisations (6)	Dont réalisations de l'année N (7)
13	22 668 543,25	5 511 283,41	6 587 947,46	2 098 685,11
Total	24 281 498,80	5 511 283,41	6 587 947,46	2 098 685,11

NOMENCLATURE :

14-Etudes et conduite de projet	34-Résidentialisation de logements
15-Relogement des ménages avec minoration de loyer	35-Actions de portage massif en copropriétés dégradées
21-Démolition de logements locatifs sociaux	36-Accession à la propriété
22-Recyclage de copropriétés dégradées	37-Equipement public de proximité
23-Recyclage de l'habitat ancien dégradé	38-Immobilier à vocation économique
24-Aménagement d'ensemble	39-Autres investissements
31-Reconstitution de l'offre de logements locatifs sociaux	41-Quartiers Fertiles-Opérations d'ingénierie et dépenses de personnel
32-Production d'une offre de relogement temporaire	42-Quartiers Fertiles-Opérations d'investissement
33-Requalification de logements locatifs sociaux	

(1) Identification du ou des maîtres d'ouvrage

(2) Identification du ou des communes concernée(s) par l'opération

(3) Identification des quartiers prioritaires de la ville concernés par l'opération

(4) Ensemble des AP et AE ouverts sur l'opération, tous exercices confondus

(5) Ensemble des AP et AE engagés sur l'opération, sur l'exercice courant

(6) Ensemble des crédits décaissés ou encaissés pour l'opération, tous exercices cumulés

(7) Ensemble des crédits décaissés ou encaissés sur l'exercice budgétaire N pour la mise en œuvre de l'opération

État des Contrôles du Compte Financier

L'état des contrôles du compte financier ne fait pas apparaître d'anomalie sur le périmètre des contrôles effectués portant sur la cohérence des états patrimoniaux et la concordance de l'exécution budgétaire.

V – ARRETE ET SIGNATURES	V
ARRETE ET SIGNATURES	A

Date d'édition : 12/05/2026

Comptable(s)**Ayant exercé au cours de la gestion**

Mme Marie-José GOUTAUDIER

du 01/01/2025

au 12/05/2026

Vu et certifié par le comptable supérieur ou son délégué qui déclare que le présent compte est exact en ses résultats.

Observations :**GUILLON Francois (1031447421-0), Inspecteur divisionnaire FiP classe normale****A DRFIP D'ALSACE ET DU BAS-RHIN, le 13/05/2026**

Le comptable soussigné affirme véritable, sous les peines de droit, le présent compte.

A , le

Vu par l'ordonnateur ou son délégué qui certifie que le présent compte a été voté le par l'organe délibérant.

A , le

REPUBLIQUE FRANÇAISE

: STRASBOURG VILLE (1)
(2) RELATIF AU BUDGET PRINCIPAL DE

Numéro SIRET : 21670482501728

POSTE COMPTABLE : SGC STRASBOURG ET EUROMETROPOLE

M. 57

Compte financier unique
Voté par nature

BUDGET : STRASBOURG VILLE ECOLE EUROPE (3)

ANNEE 2025

(1) Indiquer soit le nom de la collectivité, soit le libellé de l'établissement, soit le nom du syndicat mixte relevant de l'article L. 5721-2 du CGCT.

(2) Libellée du budget principal s'il s'agit d'un budget annexe

(3) Indiquer le budget concerné : budget principal ou libellé du budget annexe.

Sommaire

I - Informations générales et synthétiques

A - Informations statistiques, fiscales et financières	4
B1 - Présentation générale du compte financier - Vue d'ensemble	5
B2 - Résultats d'exécution du budget principal et du budget des services non personnalisés	6
B3.1 - Liste des organismes de regroupement	Sans Objet
B3.2 - Liste des établissements publics créés	Sans Objet
B3.3 - Liste des services individualisés dans un budget annexe	Sans Objet
C1 - Détail des restes à réaliser - Dépenses	7
C2 - Détail des restes à réaliser - Recettes	8
D - Bilan synthétique	9
E - Compte de résultat synthétique	10
F - Taux des contributions et produits afférents en N	12

II - Exécution budgétaire

A - Modalités de vote du budget	13
---------------------------------	----

Vue d'ensemble

A1.1 - Dépenses d'investissement	14
A1.2 - Recettes d'investissement	15
A2.1 - Dépenses de fonctionnement	16
A2.2 - Recettes de fonctionnement	17

Vue détaillée

B1 - Dépenses d'investissement	18
B2 - Recettes d'investissement	20
C1 - Opérations d'équipement - Détail des chapitres et articles	22
D1 - Dépenses de fonctionnement	23
D2 - Recettes de fonctionnement	25

III - Etats financiers

A - Bilan	27
B - Compte de résultat	31
C - Annexe (uniquement pour les collectivités certifiables)	34
D - Balance des comptes	35

IV - Etats annexés

A - Présentation croisée et agrégée

A1 - Présentation croisée, section d'investissement - Vue d'ensemble	41
A2 - Présentation croisée, section de fonctionnement - Vue d'ensemble	43
A3 - Présentation agrégée du budget principal et des budgets annexes	Sans Objet

B - Etats annexés patrimoniaux

B1.1 - Etat de la dette - Détail des crédits de trésorerie	Sans Objet
B1.2 - Etat de la dette - Répartition par nature de dette	Sans Objet
B1.3 - Etat de la dette - Répartition par structure de taux	Sans Objet
B1.4 - Etat de la dette - Typologie de la répartition de l'encours	Sans Objet
B1.5 - Etat de la dette - Détail des opérations de couverture	Sans Objet
B1.6 - Etat de la dette - Remboursement anticipé d'emprunts avec refinancement	Sans Objet
B1.7 - Etat de la dette - Emprunts renégociés au cours de l'année N	Sans Objet
B1.8 - Etat de la dette - Dette pour financer l'emprunt d'un autre organisme	Sans Objet
B1.9 - Etat de la dette - Autres dettes	Sans Objet
B2 - Méthodes utilisées pour les amortissements	45
B3 - Etat des provisions	Sans Objet
B4 - Etat des charges transférées	Sans Objet
B5 - Détail des opérations pour comptes de tiers	Sans Objet
B6 - Prêts	Sans Objet
B7.1 - Etat synthétique des engagements donnés	Sans Objet
B7.2 - Etat synthétique des engagements reçus	Sans Objet
B7.3 - Etat des emprunts garantis	Sans Objet
B7.4 - Calcul du ratio d'endettement relatif aux emprunts garantis	Sans Objet
B7.5 - Etat des contrats de crédit-bail	Sans Objet
B7.6 - Etat des marchés de partenariat	Sans Objet
B7.7 - Etat des recettes grevées d'une affectation spéciale	Sans Objet
B7.8 - Autres engagements donnés	Sans Objet
B7.9 - Autres engagements reçus	Sans Objet

B8 - Liste des concours attribués à des tiers en nature ou en subventions	Sans Objet
B9 - Etat du personnel	Sans Objet
B10 - Liste des organismes dans lesquels la collectivité a pris un engagement financier	Sans Objet
B11.1 - Etat de ventilation des dépenses liées à la gestion de la crise sanitaire du COVID-19 - Fonctionnement	Sans Objet
B11.2 - Etat de ventilation des dépenses liées à la gestion de la crise sanitaire du COVID-19 - Investissement	Sans Objet

C - Etats annexés budgétaires

C1.1 - Equilibre budgétaire	47
C1.2- Equilibre budgétaire - Dépenses	48
C1.3 - Equilibre budgétaire - Recettes	49
C2.1 - Situation des AP	Sans Objet
C2.2 - Situation des AE	Sans Objet

IV - Annexes

C - Etats annexés budgétaires

C3.1 - Impact du budget pour la transition écologique - Répartition par nature	51
C3.2 - Impact du budget pour la transition écologique - Répartition par fonction	58

IV - Etats annexés

D - Autres éléments d'information

D1 - Liste des services assujettis à la TVA et non érigés en budget annexe	Sans Objet
D2 - Gestion des fonds européens	Sans Objet
D3 - Actions de formation des élus	Sans Objet
D4 - Etat relatif aux ressources et dépenses de la formation professionnelle des jeunes	Sans Objet
D5 - Identification des flux croisés	Sans Objet
D6.1 - Etats de la répartition de la TEOM - Investissement	Sans Objet
D6.2 - Etats de la répartition de la TEOM - Fonctionnement	Sans Objet
D7.1- Etats des dépenses et recettes des services d'eau et d'assainissement - Fonctionnement (1)	Sans Objet
D7.2 - Etats des dépenses et recettes des services d'eau et d'assainissement - Investissement (1)	Sans Objet
D8.1 - Suivi des opérations au titre du NPNRU - Etat de synthèse	Sans Objet
D8.2 - Suivi des opérations au titre du NPNRU - Détail	Sans Objet
E - État des Contrôles du Compte Financier	65

V - Arrêté et signatures

A - Arrêté et signatures	66
--------------------------	----

Préciser, pour chaque annexe, si l'état est joint ou sans objet.

Dans l'ensemble des tableaux, les cases grisées ne doivent pas être remplies.

Conformément à l'instruction budgétaire et comptable, il convient de mentionner que :

dans la présentation croisée, la rubrique fonctionnelle 01 – Opérations non ventilables comprend les impôts et taxes non affectés, les dotations et participations, la dette et les opérations financières, les opérations patrimoniales en investissement, les frais de fonctionnement des groupes d'élus en fonctionnement ;
les opérations d'ordre doivent figurer en italique.

(1) Cet état ne peut être produit que par les communes dont la population est inférieure à 500 habitants et qui gèrent les services de distribution de l'eau potable et d'assainissement sous forme de régie simple sans budget annexe (art. L. 2221-11 du CGCT)

I – INFORMATIONS GENERALES ET SYNTHÉTIQUES	I
INFORMATIONS STATISTIQUES, FISCALES ET FINANCIERES	A

Informations statistiques	
	Valeurs
Population totale	

Informations fiscales (N-2)	
	Collectivité
Indicateur de ressources fiscales ou potentiel fiscal par habitant (1)	

Ratios de niveau		Valeurs
1	Dépenses réelles de fonctionnement / population	
2	Recettes réelles de fonctionnement / population	
3	Dépenses d'équipement brut / population	
4	Encours de dette / population (2)(3)	
5	DGF / population	
Ratios de structure et d'analyse financière		Valeurs
6	Dépenses de personnel / dépenses réelles de fonctionnement	
7	Dépenses réelles de fonctionnement et remboursement annuel de la dette en capital / recettes réelles de fonctionnement (4)	
8	Taux d'épargne brute (Epargne brute / recettes réelles de fonctionnement) (2) (4)	
9	Taux d'épargne nette (Epargne brute – remboursement annuel de la dette en capital) / recettes réelles de fonctionnement)	
10	Ratio d'endettement (Encours de la dette / recettes réelles de fonctionnement) (2) (3) (4)	
11	Capacité de désendettement (encours de dette / épargne brute) (2) (3) (4)	

(1) A renseigner selon les dispositions législatives et réglementaires applicables à la collectivité. Informations comprises dans la fiche de répartition de la DGF de l'exercice N-1, établie sur la base des informations N-2 (transmise par les services préfectoraux).

(2) Les ratios s'appuyant sur l'encours de la dette se calculent à partir du montant de la dette au 31 décembre N.

(3) L'encours de dette doit comprendre les avances remboursables consenties au titre de l'article 25 de la loi n° 2020-935 du 30 juillet 2020 de finances rectificative pour 2020, portant attribution des avances remboursables sur les recettes fiscales prévues aux articles 1594 A et 1595 du code général des impôts.

(4) Pour les syndicats mixtes, seules ces données sont à renseigner.

I – INFORMATIONS GENERALES ET SYNTHÉTIQUES	I
PRESENTATION GENERALE DU COMPTE FINANCIER – VUE D'ENSEMBLE	B1

Détermination du résultat cumulé à la fin de l'exercice N					
			Investissement	Fonctionnement	Total cumulé
Recettes	Prévision budgétaire totale	A	225 467,92	1 360 145,38	1 585 613,30
	Recettes réalisées (1)	B	21 776,92	1 266 217,91	1 287 994,83
	Restes à réaliser	C	0,00	0,00	0,00
Dépenses	Autorisation budgétaire totale	D	230 000,00	1 705 000,00	1 935 000,00
	Dépenses réalisées (1)	E	49 935,33	1 248 838,80	1 298 774,13
	Restes à réaliser	F	82 977,00	0,00	82 977,00
Différences entre les titres et les mandats	Solde des réalisations de l'exercice (+/-)	G = B – E	-28 158,41	17 379,11	-10 779,30
Résultats antérieurs reportés	Résultats antérieurs reportés (+/-)	H	4 532,08	344 854,62	349 386,70
Solde (investissement) ou résultat de clôture (fonctionnement)	Excédent /déficit	G + H	-23 626,33	362 233,73	338 607,40
Différence entre les restes à réaliser	Restes à réaliser (+/-)	I = C - F	-82 977,00	0,00	-82 977,00
Résultat cumulé	Excédent /déficit	G + H + I	-106 603,33	362 233,73	255 630,40

(1) Les recettes réalisées et les dépenses réalisées concernent les opérations réelles et les opérations d'ordre

I – INFORMATIONS GÉNÉRALES ET SYNTHÉTIQUES	I
Résultats d'exécution du budget principal et des budgets des services non personnalisés	B2

	Résultat à la clôture de l'exercice précédent : exercice N-1	Part affectée à l'investissement : exercice N	Résultat de l'exercice N	Transfert ou intégration de résultat par opération d'ordre non budgétaire	Résultat de clôture de l'exercice N
I - Budget principal	0,00	0,00	0,00	0,00	0,00
Investissement	0,00	0,00	0,00	0,00	0,00
Fonctionnement	0,00	0,00	0,00	0,00	0,00
TOTAL I	0,00	0,00	0,00	0,00	0,00
II - Budgets des services à caractère administratif	0,00	0,00	0,00	0,00	0,00
STRASBOURG VILLE ECOLE EUROPE	0,00	0,00	0,00	0,00	0,00
Investissement	4 532,08	0,00	-28 158,41	0,00	-23 626,33
Fonctionnement	344 854,62	0,00	17 379,11	0,00	362 233,73
Sous-Total	349 386,70	0,00	-10 779,30	0,00	338 607,40
TOTAL II	349 386,70	0,00	-10 779,30	0,00	338 607,40
III - Budgets des services à caractère industriel et commercial	0,00	0,00	0,00	0,00	0,00
TOTAL III	0,00	0,00	0,00	0,00	0,00
TOTAL I + II + III	349 386,70	0,00	-10 779,30	0,00	338 607,40

I – INFORMATIONS GENERALES ET SYNTHÉTIQUES	I
EXECUTION DU BUDGET – RAR DEPENSES	C1

DETAIL DES RESTES A REALISER N EN DEPENSES (1)

Chap. / art. (2)	Libellé	Dépenses engagées non mandatées
SECTION D'INVESTISSEMENT – TOTAL		(I) 82 977,00
018	RSA	0,00
10	Dotations, fonds divers et réserves	0,00
13	Subventions d'investissement (3)	0,00
16	Emprunts et dettes assimilées	0,00
18	Cpte de liaison : affectation (BA,régie)	0,00
20	Immobilisations incorporelles (sauf le 204)	0,00
204	Subventions d'équipement versées (3) (5)	0,00
21	Immobilisations corporelles (3)	82 977,00
22	Immobilisations reçues en affectation (3)	0,00
23	Immobilisations en cours (sauf 2324) (3)	0,00
26	Participations et créances rattachées	0,00
27	Autres immobilisations financières (3)	0,00
45	Chapitres d'opérations pour compte de tiers	0,00
SECTION DE FONCTIONNEMENT – TOTAL		(II) 0,00
011	Charges à caractère général (4)	0,00
012	Charges de personnel et frais assimilés (4)	0,00
014	Atténuations de produits	0,00
016	APA	0,00
017	RSA / Régularisations de RMI	0,00
65	Autres charges de gestion courante (4)	0,00
6586	Frais fonctionnement des groupes d'élus	0,00
66	Charges financières	0,00
67	Charges spécifiques (4)	0,00

(1) Il s'agit des restes à réaliser établis conformément à la comptabilité d'engagement annuelle. Ces restes à réaliser seront repris au BP ou au BS N+1.

(2) Suivant le niveau de vote retenu par l'assemblée délibérante.

(3) Hors dépenses imputées au chapitre 018.

(4) Hors dépenses imputées aux chapitres 016 et 017.

(5) Le chapitre 204 « Subventions d'équipement versées » est un chapitre globalisé regroupant les comptes 204 et 2324.

I – INFORMATIONS GENERALES ET SYNTHÉTIQUES	I
EXECUTION DU BUDGET – RAR RECETTES	C2

DETAIL DES RESTES A REALISER N EN RECETTES (1)

Chap. / art. (2)	Libellé	Titres restant à émettre
SECTION D'INVESTISSEMENT – TOTAL		(III) 0,00
018	RSA	0,00
024	Produits des cessions d'immobilisations	0,00
10	Dotations, fonds divers et réserves	0,00
13	Subventions d'investissement (reçues) (3)	0,00
16	Emprunts et dettes assimilées	0,00
18	Cpte de liaison : affectation (BA,régie)	0,00
20	Immobilisations incorporelles (sauf 204) (3)	0,00
204	Subventions d'équipement versées (3) (5)	0,00
21	Immobilisations corporelles (3)	0,00
22	Immobilisations reçues en affectation (3)	0,00
23	Immobilisations en cours (sauf 2324) (3)	0,00
26	Participations et créances rattachées	0,00
27	Autres immobilisations financières (3)	0,00
45	Chapitres d'opérations pour compte de tiers	0,00
SECTION DE FONCTIONNEMENT – TOTAL		(IV) 0,00
70	Prod. services, domaine, ventes diverses	0,00
73	Impôts et taxes	0,00
731	Fiscalité locale	0,00
74	Dotations et participations (4)	0,00
75	Autres produits de gestion courante (4)	0,00
013	Atténuations de charges (4)	0,00
016	APA	0,00
017	RSA / Régularisations de RMI	0,00
76	Produits financiers	0,00
77	Produits spécifiques (4)	0,00

(1) Il s'agit des restes à réaliser établis conformément à la comptabilité d'engagement annuelle. Ces restes à réaliser seront repris au BP ou au BS N+1.

(2) Suivant le niveau de vote retenu par l'assemblée délibérante.

(3) Hors recettes imputées au chapitre 018.

(4) Hors recettes imputées aux chapitres 016 et 017.

(5) Le chapitre 204 « Subventions d'équipement versées » est un chapitre globalisé regroupant les comptes 204 et 2324.

I – INFORMATIONS GÉNÉRALES ET SYNTHÉTIQUES	I
Bilan synthétique (en milliers d'euros)	D

ACTIF NET (1)	Total	FONDS PROPRES ET PASSIF	Total
ACTIF IMMOBILISÉ	0,00	FONDS PROPRES	0,00
Immobilisations incorporelles (nettes)	0,00	Apports et subventions d'investissement	261,42
Subventions d'investissement versées	0,00	Neutralisations et régularisations	0,00
Autres immobilisations incorporelles	0,00	Réserves	0,00
Immobilisations corporelles (nettes)	0,00	Report à nouveau	344,85
Terrains	23,87	Résultat de l'exercice	17,38
Constructions	258,72	Droits du concédant, de l'affermant, de l'affectant et du remettant	0,00
Réseaux et installations de voirie	0,00	TOTAL FONDS PROPRES (I)	623,66
Réseaux divers	0,00	PASSIF	0,00
Installations techniques, agencements et matériel	0,00	TOTAL PROVISIONS POUR RISQUES ET CHARGES (1)	0,00
Immobilisations mises en concessions ou affermées	0,00	DETTES FINANCIÈRES	0,00
Autres	2,45	Emprunts obligataires	0,00
Immobilisations corporelles en cours	0,00	Emprunts souscrits auprès des établissements de crédit	0,00
Droits de retour relatifs aux biens mis à disposition ou affectés	0,00	Dettes financières et autres emprunts	0,00
Immobilisations financières (nettes)	0,00	TOTAL DETTES FINANCIÈRES (2)	0,00
TOTAL ACTIF IMMOBILISÉ (I)	285,05	DETTES NON FINANCIÈRES	0,00
ACTIF CIRCULANT	0,00	Dettes fournisseurs et comptes rattachés	104,79
Stocks	0,00	Autres dettes non financières	0,00
Créances	444,67	Produits constatés d'avance	0,00
Charges constatées d'avance	0,00	TOTAL DETTES NON FINANCIÈRES (3)	104,79
Trésorerie	0,00	TOTAL TRÉSORERIE (4)	0,00
TOTAL ACTIF CIRCULANT (II)	444,67	TOTAL PASSIF (II) = (1+2+3+4)	104,79
Comptes de régularisation (III)	0,00	Comptes de régularisation (III)	1,27
Écarts de conversion actif (IV)	0,00	Écarts de conversion passif (IV)	0,00
TOTAL GÉNÉRAL (I + II + III + IV)	729,72	TOTAL GÉNÉRAL (I + II + III + IV)	729,72

[1] Déduction faite des amortissements et des dépréciations

I – INFORMATIONS GÉNÉRALES ET SYNTHÉTIQUES	I
Compte de résultat synthétique (en milliers d'euros)	E

POSTES	Exercice N	Exercice N-1
PRODUITS DE FONCTIONNEMENT	0,00	0,00
PRODUITS SANS CONTREPARTIE DIRECTE (ou subventions et produits assimilés)	0,00	0,00
Dotations de l'état	0,78	7,94
Participations	823,55	833,70
Compensations, autres attributions et autres participations	0,00	0,00
Dons et legs	0,00	0,00
Impôts et taxes	0,00	0,00
PRODUITS AVEC CONTREPARTIE DIRECTE	0,00	0,00
Ventes de biens ou prestations de services	426,60	462,01
Produits des cessions d'actifs	0,00	0,00
Autres produits de gestion	15,29	14,96
Production stockée et immobilisée	0,00	0,00
AUTRES PRODUITS	0,00	0,00
Reprises sur amortissement, dépréciations, provisions et transferts de charges	0,00	0,00
Reprises du financement rattaché à un actif	0,00	0,00
Neutralisation des amortissements, dépréciations et provisions	0,00	0,00
Neutralisation des moins-values de cession	0,00	0,00
TOTAL PRODUITS DE FONCTIONNEMENT(I)	1 266,22	1 318,62
CHARGES DE FONCTIONNEMENT	0,00	0,00
Achats et charges externes	1 227,06	1 242,31
Charges de personnel	0,00	0,00
Indemnités des élus (et membres du CESR)	0,00	0,00
Autres charges de fonctionnement (dont pertes sur créances irrécouvrables)	0,00	0,00
Impôts et taxes	0,00	0,00
Dotations aux amortissements, dépréciations, provisions	21,78	13,93
Valeurs nettes comptables des éléments d'actifs cédés	0,00	0,00
Neutralisation des dépréciations et provisions	0,00	0,00
Neutralisation des plus-values de cession	0,00	0,00

I – INFORMATIONS GÉNÉRALES ET SYNTHÉTIQUES	I
Compte de résultat synthétique (en milliers d'euros)	E

POSTES	Exercice N	Exercice N-1
TOTAL CHARGES DE FONCTIONNEMENT (II)	1 248,84	1 256,24
CHARGES D'INTERVENTION	0,00	0,00
Dispositifs d'intervention pour compte propre	0,00	0,00
Autres charges	0,00	0,00
TOTAL CHARGES D'INTERVENTION (III)	0,00	0,00
PRODUITS (ou CHARGES) NETS DE L'ACTIVITE (IV = I - II - III)	17,38	62,37
TOTAL PRODUITS FINANCIERS (V)	0,00	0,00
TOTAL CHARGES FINANCIERES (VI)	0,00	0,00
PRODUITS (ou CHARGES) FINANCIERS NETS (VII = V - VI)	0,00	0,00
RESULTAT DE L'EXERCICE (VIII = IV + VII)	17,38	62,37

I – INFORMATIONS GÉNÉRALES ET SYNTHÉTIQUES	I
TAUX DES CONTRIBUTIONS ET PRODUITS AFFERENTS EN N	F

Libellés	Taux, coefficient ou forfait appliqués par décision de l'assemblée délibérante (%, unité ou €)	Variation du taux / N-1 (%)	Produit N	Variation du produit / N-1 (%)
Part régionale des ressources				
TICPE (part définie à l'art. 265 du code des douanes)	SP	0,00	0,00	0,00
	Gazole	0,00	0,00	0,00
TICPE (majoration définie à l'art. 265 A bis du code des douanes)	SP	0,00	0,00	0,00
	Gazole	0,00	0,00	0,00
Taxe sur les permis de conduire		0,00	0,00	0,00
Taxe sur les certificats d'immatriculation des véhicules		0,00	0,00	0,00
Taxe spéciale de consommation de produits pétroliers (1)		0,00	0,00	0,00
Taxe sur le transport public aérien et maritime (1)		0,00	0,00	0,00
Taxe relative à l'octroi de mer (1)		0,00	0,00	0,00
Droits assimilés au droit d'octroi de mer auxquels sont soumis les rhums et spiritueux (1)		0,00	0,00	0,00
Part départementale des ressources				
Taxe d'aménagement		0,00	0,00	0,00
Taxe de publicité foncière et droit d'enregistrement		0,00	0,00	0,00
Taxe sur la consommation finale d'électricité		0,00	0,00	0,00
Taxe sur les remontées mécaniques des zones de montagne		0,00	0,00	0,00
Part communale des ressources				
TFPB		0,00	0,00	0,00
TFPNB		0,00	0,00	0,00
CFE		0,00	0,00	0,00
Taxe d'habitation sur les résidences secondaires		0,00	0,00	0,00
TOTAL			0,00	0,00

(1) Taxes perçues par les collectivités d'Outre-mer.

(2) Détailler les taxes pour lesquelles la collectivité a un pouvoir de modulation.

II – EXECUTION BUDGETAIRE	II
MODALITES DE VOTE DU BUDGET	A

I – L'assemblée délibérante a voté le budget :

- au niveau du chapitre (1) pour la section d'investissement ;
- au niveau du chapitre (1) pour la section de fonctionnement ;
- sans (2) vote formel sur les chapitres « opérations d'équipement » ;
- sans (2) vote formel sur chacun des chapitres.

La liste des articles spécialisés sur lesquels l'ordonnateur ne peut procéder à des virements d'article à article est la suivante :

II – En l'absence de mention au paragraphe I ci-dessus, le budget est réputé voté par chapitre, sans vote formel sur chacun des chapitres, en fonctionnement, et en investissement sans vote formel pour les chapitres « opération d'équipement ».

III – Conformément à l'article L. 5217-10-6 du CGCT, l'assemblée délibérante autorise le président à opérer des virements de crédits de paiement de chapitre à chapitre, à l'exclusion des crédits relatifs aux dépenses de personnel, dans les limites suivantes (3) :

- Fonctionnement : 7,5%
- Investissement : 7,5%

IV – En l'absence de mention au paragraphe III ci-dessus, le président est réputé ne pas avoir reçu l'autorisation de l'assemblée délibérante de pratiquer des virements de crédits de paiement de chapitre à chapitre.

V – Les provisions sont semi-budgétaires (4).

(1) A compléter par « du chapitre » ou « de l'article ».

(2) Indiquer « avec » ou « sans » vote formel.

(3) Au maximum dans la limite de 7.5 % des dépenses réelles de chaque section.

(4) A compléter par un seul des deux choix suivants, selon les dispositions législatives et réglementaires applicables à la collectivité :

- semi budgétaire ;

- budgétaire par délibération N°... du ...

II – EXECUTION BUDGETAIRE	II
DEPENSES D'INVESTISSEMENT – VUE D'ENSEMBLE	A1.1

Chapitre	Intitulé	Prévisions (a) (BP + DM + RAR N-1)	Réalisations (mandats émis) (b)	Taux de réalisation (b/a)	Restes à réaliser au 31/12 (1)
018	RSA	0,00	0,00	0,00	0,00
20	Immobilisations incorporelles (sauf 204)	0,00	0,00	0,00	0,00
204	Subventions d'équipement versées (6)	0,00	0,00	0,00	0,00
21	Immobilisations corporelles	230 000,00	49 935,33	21,71	82 977,00
22	Immobilisations reçues en affectation	0,00	0,00	0,00	0,00
23	Immobilisations en cours	0,00	0,00	0,00	0,00
	Total des opérations d'équipement (2)	0,00	0,00	0,00	0,00
Total des dépenses d'équipement		230 000,00	49 935,33	21,71	82 977,00
10	Dotations, fonds divers et réserves	0,00	0,00	0,00	0,00
13	Subventions d'investissement	0,00	0,00	0,00	0,00
16	Emprunts et dettes assimilées (sauf 1688 non budgétaire)	0,00	0,00	0,00	0,00
18	Cpte de liaison : affectation (BA,régie)	0,00	0,00	0,00	0,00
26	Participations et créances rattachées	0,00	0,00	0,00	0,00
27	Autres immobilisations financières	0,00	0,00	0,00	0,00
Total des dépenses financières		0,00	0,00	0,00	0,00
45	Chapitres d'opérations pour compte de tiers (3)	0,00	0,00	0,00	0,00
Total des dépenses réelles d'investissement		230 000,00	49 935,33	21,71	82 977,00
040	Opérations ordre transf. entre sections (4)	0,00	0,00	0,00	0,00
041	Opérations patrimoniales (5)	0,00	0,00	0,00	0,00
Total des dépenses d'ordre en investissement		0,00	0,00	0,00	0,00
Total des dépenses d'investissement de l'exercice		230 000,00	49 935,33	21,71	82 977,00
001 Solde d'exécution négatif reporté		0,00			
Total des dépenses de la section d'investissement		230 000,00	49 935,33		82 977,00

(1) Dépenses engagées non mandatées.

(2) Voir l'état II-C.1.1 pour le détail des opérations d'équipement.

(3) Voir l'état IV-B5 pour le détail des opérations pour compte de tiers.

(4) DI 040 = RF 042

(5) DI 041 = RI 041

(6) Le chapitre 204 est un chapitre globalisé qui inclut le 204 et le 2324.

II – EXECUTION BUDGETAIRE	II
RECETTES D'INVESTISSEMENT – VUE D'ENSEMBLE	A1.2

Chapitre	Intitulé	Prévisions (a) (BP + DM + RAR N-1)	Réalisations (titres émis) (b)	Taux de réalisation (b/a)	Restes à réaliser au 31/12 (1)
018	RSA	0,00	0,00	0,00	0,00
13	Subventions d'investissement	467,92	0,00	0,00	0,00
16	Emprunts et dettes assimilées	0,00	0,00	0,00	0,00
20	Immobilisations incorporelles (sauf 204)	0,00	0,00	0,00	0,00
204	Subventions d'équipement versées(8)	0,00	0,00	0,00	0,00
21	Immobilisations corporelles	0,00	0,00	0,00	0,00
22	Immobilisations reçues en affectation	0,00	0,00	0,00	0,00
23	Immobilisations en cours	0,00	0,00	0,00	0,00
10	Dotations, fonds divers et réserves	0,00	0,00	0,00	0,00
18	Cpte de liaison : affectation (BA,régie)	0,00	0,00	0,00	0,00
26	Participations et créances rattachées	0,00	0,00	0,00	0,00
27	Autres immobilisations financières	0,00	0,00	0,00	0,00
024	Produits des cessions d'immobilisations	0,00	0,00	0,00	0,00
45	Chapitres d'opérations pour compte de tiers (2)	0,00	0,00	0,00	0,00
Total des recettes réelles d'investissement		467,92	0,00	0,00	0,00
021	Virement de la section de fonctionnement (3)	200 000,00	0,00	0,00	0,00
040	Opérations ordre transf. entre sections (4) (5) (6)	25 000,00	21 776,92	87,11	0,00
041	Opérations patrimoniales (7)	0,00	0,00	0,00	0,00
Total des recettes d'ordre en investissement		225 000,00	21 776,92	9,68	0,00
Total des recettes d'investissement de l'exercice		225 467,92	21 776,92	9,66	0,00
001 Solde d'exécution positif reporté		4 532,08	0,00	0,00	0,00
Total des recettes de la section d'investissement		230 000,00	21 776,92	0,00	0,00

(1) Recettes justifiées non titrées.

(2) Voir l'état IV-B5 pour le détail des opérations pour compte de tiers.

(3) Pour mémoire, crédits ouverts au budget mais ne faisant pas l'objet d'émission de titres (opérations sans réalisation).

(4) DI 040 = RF 042

(5) Les comptes 15, 29, 39, 49 et 59 peuvent figurer dans le détail du chapitre si la collectivité a opté pour le régime des provisions budgétaires, conformément aux dispositions législatives et réglementaires applicables.

(6) Aucune prévision budgétaire ne doit figurer à l'article 192 (cf. chapitre 024 « produit des cessions d'immobilisations »).

(7) DI 041 = RI 041

(8) Le chapitre 204 est un chapitre globalisé qui inclut le 204 et le 2324

II – EXECUTION BUDGETAIRE	II
DEPENSES DE FONCTIONNEMENT – VUE D'ENSEMBLE	A2.1

Chapitre	Intitulé	Prévisions (a) (BP + DM + RAR N-1)	Réalisations Mandats émis	Rattachements (c)	Total réalisations (d = b+c)	Taux de réalisation (d/a)	Restes à réaliser au 31/12 (1)
011	Charges à caractère général (3)	1 447 825,00	1 097 573,77	104 794,63	1 202 368,40	83,05	0,00
012	Charges de personnel et frais assimilés (3)	32 000,00	24 693,48	0,00	24 693,48	77,17	0,00
014	Atténuations de produits	0,00	0,00	0,00	0,00	0,00	0,00
016	APA	0,00	0,00	0,00	0,00	0,00	0,00
017	RSA / Régularisations de RMI	0,00	0,00	0,00	0,00	0,00	0,00
65	Autres charges de gestion courante (sauf 6586)	0,00	0,00	0,00	0,00	0,00	0,00
6586	Frais fonctionnement des groupes d'élus	0,00	0,00	0,00	0,00	0,00	0,00
Total des dépenses de gestion des services		1 479 825,00	1 122 267,25	104 794,63	1 227 061,88	82,92	0,00
66	Charges financières	0,00	0,00	0,00	0,00	0,00	0,00
67	Charges spécifiques	0,00	0,00	0,00	0,00	0,00	0,00
68	Dotations aux provisions, dépréciations (semi-budgétaires)	0,00	0,00	0,00	0,00	0,00	0,00
Total des dépenses réelles et mixtes		1 479 825,00	1 122 267,25	104 794,63	1 227 061,88	82,92	0,00
023	Virement à la section d'investissement	200 000,00					
042	Opérations ordre transf. entre sections (2)	25 175,00	21 776,92	0,00	21 776,92	86,50	0,00
043	Opérations ordre intérieur de la section	0,00	0,00	0,00	0,00	0,00	0,00
Total des dépenses d'ordre de fonctionnement (3)		225 175,00	21 776,92	0,00	21 776,92	9,67	0,00
Total des dépenses de fonctionnement de l'exercice		1 705 000,00	1 144 044,17	104 794,63	1 248 838,80	73,25	0,00
002 Déficit de fonctionnement reporté de N-1		0,00					
Total des dépenses de la section de fonctionnement		1 705 000,00	1 144 044,17	104 794,63	1 248 838,80		0,00

(1) Dépenses engagées non mandatées.

(2) Les comptes 68 peuvent figurer dans le détail du chapitre si la collectivité a opté pour le régime des provisions budgétaires, conformément aux dispositions législatives et réglementaires applicables.

(3) DF 042 = RI 040 ; DF 043 = RF 043

II – EXECUTION BUDGETAIRE	II
RECETTES DE FONCTIONNEMENT – VUE D'ENSEMBLE	A2.2

Chapitre	Intitulé	Prévisions (a) (BP + DM + RAR N-1)	Réalisations Titres émis (b)	Rattachements (c)	Total réalisations (d = b+c)	Taux de réalisation (d/a)	Restes à réaliser au 31/12 (1)
013	Atténuations de charges	0,00	0,00	0,00	0,00	0,00	0,00
016	APA	0,00	0,00	0,00	0,00	0,00	0,00
017	RSA / Régularisations de RMI	0,00	0,00	0,00	0,00	0,00	0,00
70	Prod. services, domaine, ventes diverses	516 455,00	226 800,26	199 800,00	426 600,26	82,60	0,00
73	Impôts et taxes (sauf 731)	0,00	0,00	0,00	0,00	0,00	0,00
731	Fiscalité locale	0,00	0,00	0,00	0,00	0,00	0,00
74	Dotations et participations	823 545,00	824 326,61	0,00	824 326,61	100,09	0,00
75	Autres produits de gestion courante	15 000,00	15 291,04	0,00	15 291,04	101,94	0,00
Total des recettes de gestion des services		1 355 000,00	1 066 417,91	199 800,00	1 266 217,91	93,45	0,00
76	Produits financiers	0,00	0,00	0,00	0,00	0,00	0,00
77	Produits spécifiques	5 145,38	0,00	0,00	0,00	0,00	0,00
78	Reprises amort., dépréciations, prov. (semi-budgétaires)	0,00	0,00	0,00	0,00	0,00	0,00
Total des recettes réelles et mixtes		1 360 145,38	1 066 417,91	199 800,00	1 266 217,91	93,09	0,00
042	Opérations ordre transf. entre sections (2)	0,00	0,00	0,00	0,00	0,00	0,00
043	Opérations ordre intérieur de la section	0,00	0,00	0,00	0,00	0,00	0,00
Total des recettes d'ordre (3)		0,00	0,00	0,00	0,00	0,00	0,00
Total des recettes de fonctionnement de l'exercice		1 360 145,38	1 066 417,91	199 800,00	1 266 217,91	93,09	0,00
002 Excédent de fonctionnement reporté de N-1		344 854,62					
Total des recettes de la section de fonctionnement		1 705 000,00	1 066 417,91	199 800,00	1 266 217,91		0,00

(1) Recettes justifiées non titrées.

(2) Les comptes 78 peuvent figurer dans le détail du chapitre si la collectivité a opté pour le régime des provisions budgétaires, conformément aux dispositions législatives et réglementaires applicables.

(3) RF 042 = DI 040

II - EXÉCUTION BUDGÉTAIRE	II
Dépenses d'investissement - Vue détaillée	B1

Chapitre / Article	Intitulé	Prévisions (a)	Émissions (b)	Annulations (c)	Réalisations nettes (d=b-c)	Solde prévisions / réalisations (a-d)
total chapitre 018	RSA	0,00	0,00	0,00	0,00	0,00
total chapitre 20	Immobilisations incorporelles (sauf 204)	0,00	0,00	0,00	0,00	0,00
total chapitre 204	Subventions d'équipement versées	0,00	0,00	0,00	0,00	0,00
21351	Bâtiments publics	0,00	49 935,33	0,00	49 935,33	0,00
total chapitre 21	Immobilisations corporelles	230 000,00	49 935,33	0,00	49 935,33	180 064,67
total chapitre 22	Immobilisations reçues en affectation	0,00	0,00	0,00	0,00	0,00
total chapitre 23	Immobilisations en cours (sauf 2324)	0,00	0,00	0,00	0,00	0,00
Total des dépenses d'équipement		230 000,00	49 935,33	0,00	49 935,33	180 064,67
total chapitre 10	Dotations, fonds divers et réserves	0,00	0,00	0,00	0,00	0,00
total chapitre 13	Subventions d'investissement	0,00	0,00	0,00	0,00	0,00
total chapitre 16	Emprunts et dettes assimilées (sauf 1688 non budgétaire)	0,00	0,00	0,00	0,00	0,00
total chapitre 18	Compte de liaison : affectation (budgets annexes - régies non personnalisées)	0,00	0,00	0,00	0,00	0,00
total chapitre 26	Participations et créances rattachées à des participations	0,00	0,00	0,00	0,00	0,00
total chapitre 27	Autres immobilisations financières	0,00	0,00	0,00	0,00	0,00
Total des dépenses financières		0,00	0,00	0,00	0,00	0,00
total	Chapitres d'opérations pour compte de tiers	0,00	0,00	0,00	0,00	0,00
Total des dépenses réelles d'investissement		230 000,00	49 935,33	0,00	49 935,33	180 064,67
total chapitre 040	Opérations d'ordre de transferts entre sections	0,00	0,00	0,00	0,00	0,00
total chapitre 041	Opérations patrimoniales	0,00	0,00	0,00	0,00	0,00
Total des dépenses d'ordre en investissement		0,00	0,00	0,00	0,00	0,00

II - EXÉCUTION BUDGÉTAIRE	II
Dépenses d'investissement - Vue détaillée	B1

Chapitre / Article	Intitulé	Prévisions (a)	Émissions (b)	Annulations (c)	Réalizations nettes (d=b-c)	Solde prévisions / réalisations (a-d)
Total des dépenses d'investissement de l'exercice		230 000,00	49 935,33	0,00	49 935,33	180 064,67
001 Solde d'exécution de la section d'investissement reporté		0,00	0,00	0,00	0,00	0,00
Total des dépenses de la section d'investissement		230 000,00	49 935,33	0,00	49 935,33	180 064,67

II - EXÉCUTION BUDGÉTAIRE	II
Recettes d'investissement - Vue détaillée	B2

Chapitre / Article	Intitulé	Prévisions (a)	Émissions (b)	Annulations (c)	Réalisations nettes (d=b-c)	Solde prévisions / réalisations (a-d)
total chapitre 018	RSA	0,00	0,00	0,00	0,00	0,00
total chapitre 13	Subventions d'investissement	467,92	0,00	0,00	0,00	467,92
total chapitre 16	Emprunts et dettes assimilées	0,00	0,00	0,00	0,00	0,00
total chapitre 20	Immobilisations incorporelles (sauf 204)	0,00	0,00	0,00	0,00	0,00
total chapitre 204	Subventions d'équipement versées	0,00	0,00	0,00	0,00	0,00
total chapitre 21	Immobilisations corporelles	0,00	0,00	0,00	0,00	0,00
total chapitre 22	Immobilisations reçues en affectation	0,00	0,00	0,00	0,00	0,00
total chapitre 23	Immobilisations en cours (sauf 2324)	0,00	0,00	0,00	0,00	0,00
total chapitre 10	Dotations, fonds divers et réserves	0,00	0,00	0,00	0,00	0,00
total chapitre 18	Compte de liaison : affectation (budgets annexes - régies non personnalisées)	0,00	0,00	0,00	0,00	0,00
total chapitre 26	Participations et créances rattachées à des participations	0,00	0,00	0,00	0,00	0,00
total chapitre 27	Autres immobilisations financières	0,00	0,00	0,00	0,00	0,00
total chapitre 024	Produits des cessions d'immobilisations	0,00	0,00	0,00	0,00	0,00
total	Chapitres d'opérations pour compte de tiers	0,00	0,00	0,00	0,00	0,00
Total des recettes réelles d'investissement		467,92	0,00	0,00	0,00	467,92
total chapitre 021	Virement de la section de fonctionnement	200 000,00	0,00	0,00	0,00	0,00
28128	Autres agencements et aménagements	0,00	1 312,08	0,00	1 312,08	0,00
281351	Bâtiments publics	0,00	7 910,73	0,00	7 910,73	0,00
281841	Matériel de bureau et mobilier scolaires	0,00	8 297,33	0,00	8 297,33	0,00
28188	Autres	0,00	4 256,78	0,00	4 256,78	0,00
total chapitre 040	Opérations d'ordre de transferts entre sections	25 000,00	21 776,92	0,00	21 776,92	3 223,08
total chapitre 041	Opérations patrimoniales	0,00	0,00	0,00	0,00	0,00

II - EXÉCUTION BUDGÉTAIRE	II
Recettes d'investissement - Vue détaillée	B2

Chapitre / Article	Intitulé	Prévisions (a)	Émissions (b)	Annulations (c)	Réalizations nettes (d=b-c)	Solde prévisions / réalisations (a-d)
<i>Total des recettes d'ordre en investissement</i>		225 000,00	21 776,92	0,00	21 776,92	203 223,08
Total des recettes d'investissement de l'exercice		225 467,92	21 776,92	0,00	21 776,92	203 691,00
001 Solde d'exécution de la section d'investissement reporté		4 532,08	0,00	0,00	0,00	0,00
Total des recettes de la section d'investissement		230 000,00	21 776,92	0,00	21 776,92	208 223,08

II – EXECUTION BUDGETAIRE	II
OPERATIONS D'EQUIPEMENT – DETAIL DES CHAPITRES ET ARTICLES	C1

Cet état ne contient pas d'information.

II - EXÉCUTION BUDGÉTAIRE	II
Dépenses de fonctionnement - Vue détaillée	D1

Chapitre / Article	Intitulé	Prévisions (a)	Émissions (b)	Annulations (c)	Réalisations nettes (d=b-c)	Solde prévisions / réalisations (a-d)
611	Contrats de prestations de services	0,00	1 225 269,27	84 966,40	1 140 302,87	0,00
61521	Terrains	0,00	99,00	0,00	99,00	0,00
615221	Bâtiments publics	0,00	92 135,93	40 429,40	51 706,53	0,00
6188	Autres frais divers	0,00	1 500,00	0,00	1 500,00	0,00
62871	A la collectivité de rattachement 4	0,00	8 760,00	0,00	8 760,00	0,00
total chapitre 011	Charges à caractère général	1 448 000,00	1 327 764,20	125 395,80	1 202 368,40	245 631,60
6215	Personnel affecté par la commune membre du GFP	0,00	24 693,48	0,00	24 693,48	0,00
total chapitre 012	Charges de personnel et frais assimilés	32 000,00	24 693,48	0,00	24 693,48	7 306,52
total chapitre 014	Atténuations de produits	0,00	0,00	0,00	0,00	0,00
total chapitre 016	APA	0,00	0,00	0,00	0,00	0,00
total chapitre 017	RSA/Régularisations de RMI	0,00	0,00	0,00	0,00	0,00
total chapitre 65	Autres charges de gestion courante (sauf 6586)	0,00	0,00	0,00	0,00	0,00
total chapitre 6586	Frais de fonctionnement des groupes d'élus (1)	0,00	0,00	0,00	0,00	0,00
Total des dépenses de gestion des services		1 480 000,00	1 352 457,68	125 395,80	1 227 061,88	252 938,12
total chapitre 66	Charges financières	0,00	0,00	0,00	0,00	0,00
total chapitre 67	Charges spécifiques	0,00	0,00	0,00	0,00	0,00
total chapitre 68	Dotations aux provisions	0,00	0,00	0,00	0,00	0,00
Total des dépenses réelles et mixtes		1 480 000,00	1 352 457,68	125 395,80	1 227 061,88	252 938,12
total chapitre 023	Virement à la section d'investissement	200 000,00	0,00	0,00	0,00	0,00
6811	Dotations aux amortissements des immobilisations incorporelles et corporelles	0,00	21 776,92	0,00	21 776,92	0,00
total chapitre 042	Opérations d'ordre de transfert entre sections	25 000,00	21 776,92	0,00	21 776,92	3 223,08
total chapitre 043	Opérations d'ordre à l'intérieur de la section de fonctionnement	0,00	0,00	0,00	0,00	0,00

II - EXÉCUTION BUDGÉTAIRE	II
Dépenses de fonctionnement - Vue détaillée	D1

Chapitre / Article	Intitulé	Prévisions (a)	Émissions (b)	Annulations (c)	Réalizations nettes (d=b-c)	Solde prévisions / réalisations (a-d)
<i>Total des dépenses d'ordre de fonctionnement</i>		225 000,00	21 776,92	0,00	21 776,92	203 223,08
Total des dépenses de fonctionnement de l'exercice		1 705 000,00	1 374 234,60	125 395,80	1 248 838,80	456 161,20
002 Résultat de fonctionnement reporté		0,00	0,00	0,00	0,00	0,00
Total des dépenses de la section de fonctionnement		1 705 000,00	1 374 234,60	125 395,80	1 248 838,80	456 161,20

(1) Collectivités de plus de 100 000 habitants

II - EXÉCUTION BUDGÉTAIRE	II
Recettes de fonctionnement - Vue détaillée	D2

Chapitre / Article	Intitulé	Prévisions (a)	Émissions (b)	Annulations (c)	Réalisations nettes (d=b-c)	Solde prévisions / réalisations (a-d)
total chapitre 013	Atténuations de charges	0,00	0,00	0,00	0,00	0,00
total chapitre 016	APA	0,00	0,00	0,00	0,00	0,00
total chapitre 017	RSA/Régularisations de RMI	0,00	0,00	0,00	0,00	0,00
70878	par des tiers	0,00	623 305,26	196 705,00	426 600,26	0,00
total chapitre 70	Produits des services, du domaine et ventes diverses	516 455,00	623 305,26	196 705,00	426 600,26	89 854,74
total chapitre 73	Impôts et taxes (sauf 731)	0,00	0,00	0,00	0,00	0,00
total chapitre 731	Fiscalité locale	0,00	0,00	0,00	0,00	0,00
744	FCTVA	0,00	781,61	0,00	781,61	0,00
7472	Régions	0,00	186 295,00	0,00	186 295,00	0,00
7473	Départements	0,00	270 845,00	0,00	270 845,00	0,00
74748	Autres communes	0,00	366 405,00	0,00	366 405,00	0,00
total chapitre 74	Dotations et participations	823 545,00	824 326,61	0,00	824 326,61	-781,61
752	Revenus des immeubles	0,00	15 291,04	0,00	15 291,04	0,00
total chapitre 75	Autres produits de gestion courante	15 000,00	15 291,04	0,00	15 291,04	-291,04
Total des recettes de gestion des services		1 355 000,00	1 462 922,91	196 705,00	1 266 217,91	88 782,09
total chapitre 76	Produits financiers	0,00	0,00	0,00	0,00	0,00
total chapitre 77	Produits spécifiques	5 145,38	0,00	0,00	0,00	5 145,38
total chapitre 78	Reprises sur provisions	0,00	0,00	0,00	0,00	0,00
Total des recettes réelles et mixtes		1 360 145,38	1 462 922,91	196 705,00	1 266 217,91	93 927,47
total chapitre 042	Opérations d'ordre de transfert entre sections	0,00	0,00	0,00	0,00	0,00
total chapitre 043	Opérations d'ordre à l'intérieur de la section de fonctionnement	0,00	0,00	0,00	0,00	0,00

II - EXÉCUTION BUDGÉTAIRE	II
Recettes de fonctionnement - Vue détaillée	D2

Chapitre / Article	Intitulé	Prévisions (a)	Émissions (b)	Annulations (c)	Réalizations nettes (d=b-c)	Solde prévisions / réalisations (a-d)
<i>Total des recettes d'ordre de fonctionnement</i>		0,00	0,00	0,00	0,00	0,00
Total des recettes de fonctionnement de l'exercice		1 360 145,38	1 462 922,91	196 705,00	1 266 217,91	93 927,47
002 Résultat de fonctionnement reporté		344 854,62	0,00	0,00	0,00	0,00
Total des recettes de la section de fonctionnement		1 705 000,00	1 462 922,91	196 705,00	1 266 217,91	438 782,09

III – ÉTATS FINANCIERS	III
Bilan (en euros)	A

ACTIF	Note	Exercice N			Exercice N-1
		BRUT	amortissements, dépréciations	NET	NET
ACTIF IMMOBILISÉ		0,00	0,00	0,00	0,00
IMMOBILISATIONS INCORPORELLES		0,00	0,00	0,00	0,00
Subventions d'investissement versées		0,00	0,00	0,00	0,00
Autres immobilisations incorporelles		0,00	0,00	0,00	0,00
Immobilisations incorporelles en cours		0,00	0,00	0,00	0,00
IMMOBILISATIONS CORPORELLES		0,00	0,00	0,00	0,00
Terrains		26 241,77	2 368,01	23 873,76	25 185,84
Constructions		267 224,46	8 504,43	258 720,03	216 695,43
Réseaux et installations de voirie		0,00	0,00	0,00	0,00
Réseaux divers		0,00	0,00	0,00	0,00
Installations techniques, agencements et matériel		0,00	0,00	0,00	0,00
Immobilisations mises en concessions ou affermées		0,00	0,00	0,00	0,00
Autres		187 977,28	185 522,44	2 454,84	15 008,95
Immobilisations corporelles en cours		0,00	0,00	0,00	0,00
DROITS DE RETOUR RELATIFS AUX BIENS MIS A DISPOSITION OU AFFECTÉS		0,00	0,00	0,00	0,00
IMMOBILISATIONS FINANCIÈRES		0,00	0,00	0,00	0,00
TOTAL ACTIF IMMOBILISÉ (I)		481 443,51	196 394,88	285 048,63	256 890,22
ACTIF CIRCULANT		0,00	0,00	0,00	0,00
STOCKS		0,00	0,00	0,00	0,00
CRÉANCES		0,00	0,00	0,00	0,00
Créances sur des entités publiques, des organismes internationaux et la Commission européenne		274 318,00	0,00	274 318,00	343 385,00
Créances sur les redevables et comptes rattachés		3 659,80	0,00	3 659,80	3 646,59
Avances et acomptes versés par la collectivité		0,00	0,00	0,00	0,00
Créances correspondant à des opérations pour compte de tiers		0,00	0,00	0,00	0,00
Créances sur budgets annexes		166 694,08	0,00	166 694,08	170 619,17
Créances sur les autres débiteurs		0,00	0,00	0,00	0,00

III – ÉTATS FINANCIERS	III
Bilan (en euros)	A

ACTIF	Note	Exercice N			Exercice N-1
		BRUT	amortissements, dépréciations	NET	NET
CHARGES CONSTATÉES D'AVANCE		0,00	0,00	0,00	0,00
TOTAL ACTIF CIRCULANT (HORS TRÉSORERIE) (II)		444 671,88	0,00	444 671,88	517 650,76
TRÉSORERIE		0,00	0,00	0,00	0,00
VALEURS MOBILIÈRES DE PLACEMENT		0,00	0,00	0,00	0,00
DISPONIBILITÉS		0,00	0,00	0,00	0,00
AUTRES		0,00	0,00	0,00	0,00
TOTAL TRÉSORERIE (III)		0,00	0,00	0,00	0,00
COMPTES DE REGULARISATION (dont primes de remboursement des obligations) (IV)		0,00	0,00	0,00	0,00
ÉCARTS DE CONVERSION ACTIF (V)		0,00	0,00	0,00	0,00
TOTAL GÉNÉRAL (I + II + III + IV + V)		926 115,39	196 394,88	729 720,51	774 540,98

III – ÉTATS FINANCIERS	III
Bilan (en euros)	A

FONDS PROPRES ET PASSIF	Note	Exercice N	Exercice N-1
FONDS PROPRES		0,00	0,00
APPORTS NON RATTACHÉS A UN ACTIF DÉTERMINÉ		0,00	0,00
Dotations		0,00	0,00
Fonds globalisés		6 978,30	6 978,30
SUBVENTIONS D'INVESTISSEMENT		0,00	0,00
Rattachées à un actif amortissable		0,00	0,00
Rattachées à un actif non amortissable		254 444,00	254 444,00
NEUTRALISATIONS ET RÉGULARISATIONS		0,00	0,00
RÉSERVES		0,00	0,00
REPORT A NOUVEAU		344 854,62	282 483,51
RÉSULTAT DE L'EXERCICE		17 379,11	62 371,11
DROITS DU CONCÉDANT ET DE L'AFFERMANT		0,00	0,00
DROITS DE L'AFFECTANT ET DU REMETTANT		0,00	0,00
TOTAL FONDS PROPRES (I)		623 656,03	606 276,92
PASSIF		0,00	0,00
PROVISIONS POUR RISQUES ET CHARGES		0,00	0,00
PROVISIONS POUR RISQUES		0,00	0,00
PROVISIONS POUR CHARGES		0,00	0,00
TOTAL PROVISIONS POUR RISQUES ET CHARGES (1)		0,00	0,00
DETTES FINANCIÈRES		0,00	0,00
EMPRUNTS OBLIGATAIRES		0,00	0,00
EMPRUNTS SOUSCRITS AUPRÈS DES ÉTABLISSEMENTS DE CRÉDIT		0,00	0,00
DETTES FINANCIÈRES ET AUTRES EMPRUNTS		0,00	0,00
TOTAL DETTES FINANCIÈRES (2)		0,00	0,00
DETTES NON FINANCIÈRES		0,00	0,00
Dettes fournisseurs et comptes rattachés		104 794,63	141 316,20
Dettes fiscales et sociales		0,00	0,00
Avances et acomptes reçus		0,00	0,00
Dettes correspondant à des opérations pour compte de tiers		0,00	0,00

III – ÉTATS FINANCIERS	III
Bilan (en euros)	A

FONDS PROPRES ET PASSIF	Note	Exercice N	Exercice N-1
Fonds gérés par la collectivité		0,00	0,00
Dettes sur budgets annexes		0,00	0,00
Autres dettes non financières		0,00	25 718,07
PRODUITS CONSTATÉS D'AVANCE		0,00	0,00
TOTAL DETTES NON FINANCIÈRES (3)		104 794,63	167 034,27
TRÉSORERIE		0,00	0,00
AUTRES ÉLÉMENTS DE TRÉSORERIE PASSIVE		0,00	0,00
TOTAL TRÉSORERIE (4)		0,00	0,00
TOTAL PASSIF (II) = (1+2+3+4)		104 794,63	167 034,27
COMPTES DE RÉGULARISATION (III)		1 269,85	1 229,79
ÉCARTS DE CONVERSION PASSIF (IV)		0,00	0,00
TOTAL GÉNÉRAL (I+II+III+IV)		729 720,51	774 540,98

III – ÉTATS FINANCIERS	III
Compte de résultat (en euros)	B

	Note	Exercice N	Exercice N-1	Variation
PRODUITS DE FONCTIONNEMENT		0,00	0,00	0,00
PRODUITS SANS CONTREPARTIE DIRECTE (ou subventions et produits assimilés)		0,00	0,00	0,00
Dotations de l'état		781,61	7 944,57	-7 162,96
Participations		823 545,00	833 700,00	-10 155,00
Compensations, autres attributions et autres participations		0,00	0,00	0,00
Dons et legs		0,00	0,00	0,00
Impôts et taxes		0,00	0,00	0,00
PRODUITS AVEC CONTREPARTIE DIRECTE		0,00	0,00	0,00
Ventes de biens ou prestations de services		426 600,26	462 012,97	-35 412,71
Produits des cessions d'actifs		0,00	0,00	0,00
Autres produits de gestion		15 291,04	14 957,78	333,26
Production stockée et immobilisée		0,00	0,00	0,00
AUTRES PRODUITS		0,00	0,00	0,00
Reprises sur amortissement, dépréciations, provisions et transferts de charges		0,00	0,00	0,00
Reprises du financement rattaché à un actif		0,00	0,00	0,00
Neutralisation des amortissements, dépréciations et provisions		0,00	0,00	0,00
Neutralisation des moins-values de cession		0,00	0,00	0,00
TOTAL PRODUITS DE FONCTIONNEMENT (I)		1 266 217,91	1 318 615,32	-52 397,41
CHARGES DE FONCTIONNEMENT		0,00	0,00	0,00
Achats et charges externes		1 227 061,88	1 242 313,58	-15 251,70
Charges de personnel		0,00	0,00	0,00
<i>Dont salaires, traitements et rémunérations diverses</i>		<i>0,00</i>	<i>0,00</i>	<i>0,00</i>
<i>Dont charges sociales</i>		<i>0,00</i>	<i>0,00</i>	<i>0,00</i>
Indemnités des élus (et membres du CESR)		0,00	0,00	0,00
Autres charges de fonctionnement (dont pertes sur créances irrécouvrables)		0,00	0,00	0,00
Impôts et taxes		0,00	0,00	0,00
Dotations aux amortissements, dépréciations, provisions		21 776,92	13 930,63	7 846,29
Valeurs nettes comptables des éléments d'actifs cédés		0,00	0,00	0,00

III – ÉTATS FINANCIERS	III
Compte de résultat (en euros)	B

	Note	Exercice N	Exercice N-1	Variation
Neutralisation des dépréciations et provisions		0,00	0,00	0,00
Neutralisation des plus-values de cession		0,00	0,00	0,00
TOTAL CHARGES DE FONCTIONNEMENT (II)		1 248 838,80	1 256 244,21	-7 405,41
CHARGES D'INTERVENTION		0,00	0,00	0,00
Dispositifs d'intervention pour compte propre		0,00	0,00	0,00
<i>Dont ménages</i>		0,00	0,00	0,00
<i>Dont personnes morales de droit privé</i>		0,00	0,00	0,00
<i>Dont collectivités territoriales</i>		0,00	0,00	0,00
<i>Dont autres organismes publics</i>		0,00	0,00	0,00
<i>Dont établissements d'enseignement</i>		0,00	0,00	0,00
Charges résultant de la mise en jeu de la garantie de la collectivité		0,00	0,00	0,00
Autres charges		0,00	0,00	0,00
TOTAL CHARGES D'INTERVENTION (III)		0,00	0,00	0,00
PRODUITS (ou CHARGES) NETS DE L'ACTIVITE (IV = I - II - III)		17 379,11	62 371,11	-44 992,00
PRODUITS FINANCIERS		0,00	0,00	0,00
Produits des participations et des prêts		0,00	0,00	0,00
Produits des valeurs mobilières de placement		0,00	0,00	0,00
Produits nets sur cessions de valeurs mobilières de placement		0,00	0,00	0,00
Autres produits financiers		0,00	0,00	0,00
Reprises sur amortissements, dépréciations, provisions financières et transferts de charges		0,00	0,00	0,00
TOTAL PRODUITS FINANCIERS (V)		0,00	0,00	0,00
CHARGES FINANCIERES		0,00	0,00	0,00
Charges d'intérêts		0,00	0,00	0,00
Charges nettes sur cessions de valeurs mobilières de placement		0,00	0,00	0,00
Autres charges financières		0,00	0,00	0,00
Dotations aux amortissements, aux dépréciations et aux provisions financières		0,00	0,00	0,00
TOTAL CHARGES FINANCIERES (VI)		0,00	0,00	0,00
PRODUITS (ou CHARGES) FINANCIERS NETS (VII = V - VI)		0,00	0,00	0,00

III – ÉTATS FINANCIERS	III
Compte de résultat (en euros)	B

	Note	Exercice N	Exercice N-1	Variation
RESULTAT DE L'EXERCICE (VIII = IV + VII)		17 379,11	62 371,11	-44 992,00

III – ÉTATS FINANCIERS	III
Annexe	C

L'annexe est une pièce jointe au compte financier unique pour les collectivités ayant recours à la certification des comptes.

Pour les autres collectivités, cet état est SANS OBJET.

III – ÉTATS FINANCIERS	III
Balance des comptes	D

Numéro de compte	Libellé du compte	Balance d'entrée		Opérations non budgétaires		Opérations budgétaires		Total		Soldes	
		Débit	Crédit	Débit	Crédit	Débit	Crédit	Débit	Crédit	Débit	Crédit
10222	F.C.T.V.A.	0,00	6 978,30	0,00	0,00	0,00	0,00	0,00	6 978,30	0,00	6 978,30
	Sous Total compte 1022	0,00	6 978,30	0,00	0,00	0,00	0,00	0,00	6 978,30	0,00	6 978,30
	Sous Total compte 102	0,00	6 978,30	0,00	0,00	0,00	0,00	0,00	6 978,30	0,00	6 978,30
	Sous Total compte 10	0,00	6 978,30	0,00	0,00	0,00	0,00	0,00	6 978,30	0,00	6 978,30
110	Report à nouveau (solde créditeur)	0,00	282 483,51	0,00	62 371,11	0,00	0,00	0,00	344 854,62	0,00	344 854,62
	Sous Total compte 11	0,00	282 483,51	0,00	62 371,11	0,00	0,00	0,00	344 854,62	0,00	344 854,62
12	RÉSULTAT DE L'EXERCICE (Excédentaire ou	0,00	62 371,11	62 371,11	0,00	0,00	0,00	62 371,11	62 371,11	0,00	0,00
	Sous Total compte 12	0,00	62 371,11	62 371,11	0,00	0,00	0,00	62 371,11	62 371,11	0,00	0,00
1322	Régions	0,00	51 941,70	0,00	0,00	0,00	0,00	0,00	51 941,70	0,00	51 941,70
1323	Départements	0,00	67 843,00	0,00	0,00	0,00	0,00	0,00	67 843,00	0,00	67 843,00
13248	Autres communes	0,00	98 148,30	0,00	0,00	0,00	0,00	0,00	98 148,30	0,00	98 148,30
	Sous Total compte 1324	0,00	98 148,30	0,00	0,00	0,00	0,00	0,00	98 148,30	0,00	98 148,30
1328	Autres	0,00	36 511,00	0,00	0,00	0,00	0,00	0,00	36 511,00	0,00	36 511,00
	Sous Total compte 132	0,00	254 444,00	0,00	0,00	0,00	0,00	0,00	254 444,00	0,00	254 444,00
	Sous Total compte 13	0,00	254 444,00	0,00	0,00	0,00	0,00	0,00	254 444,00	0,00	254 444,00
	Total classe 1	0,00	606 276,92	62 371,11	62 371,11	0,00	0,00	62 371,11	668 648,03	0,00	606 276,92
2128	Autres agencements et aménagements	26 241,77	0,00	0,00	0,00	0,00	0,00	26 241,77	0,00	26 241,77	0,00
	Sous Total compte 212	26 241,77	0,00	0,00	0,00	0,00	0,00	26 241,77	0,00	26 241,77	0,00
21351	Bâtiments publics	217 289,13	0,00	0,00	0,00	49 935,33	0,00	267 224,46	0,00	267 224,46	0,00
	Sous Total compte 2135	217 289,13	0,00	0,00	0,00	49 935,33	0,00	267 224,46	0,00	267 224,46	0,00
	Sous Total compte 213	217 289,13	0,00	0,00	0,00	49 935,33	0,00	267 224,46	0,00	267 224,46	0,00

III – ÉTATS FINANCIERS	III
Balance des comptes	D

Numéro de compte	Libellé du compte	Balance d'entrée		Opérations non budgétaires		Opérations budgétaires		Total		Soldes	
		Débit	Crédit	Débit	Crédit	Débit	Crédit	Débit	Crédit	Débit	Crédit
21831	Matériel informatique scolaire	61 654,00	0,00	0,00	0,00	0,00	0,00	61 654,00	0,00	61 654,00	0,00
	Sous Total compte 2183	61 654,00	0,00	0,00	0,00	0,00	0,00	61 654,00	0,00	61 654,00	0,00
21841	Matériel de bureau et mobilier scolaires	82 971,59	0,00	0,00	0,00	0,00	0,00	82 971,59	0,00	82 971,59	0,00
	Sous Total compte 2184	82 971,59	0,00	0,00	0,00	0,00	0,00	82 971,59	0,00	82 971,59	0,00
2188	Autres	43 351,69	0,00	0,00	0,00	0,00	0,00	43 351,69	0,00	43 351,69	0,00
	Sous Total compte 218	187 977,28	0,00	0,00	0,00	0,00	0,00	187 977,28	0,00	187 977,28	0,00
	Sous Total compte 21	431 508,18	0,00	0,00	0,00	49 935,33	0,00	481 443,51	0,00	481 443,51	0,00
28128	Autres agencements et aménagements	0,00	1 055,93	0,00	0,00	0,00	1 312,08	0,00	2 368,01	0,00	2 368,01
	Sous Total compte 2812	0,00	1 055,93	0,00	0,00	0,00	1 312,08	0,00	2 368,01	0,00	2 368,01
281351	Bâtiments publics	0,00	593,70	0,00	0,00	0,00	7 910,73	0,00	8 504,43	0,00	8 504,43
	Sous Total compte 28135	0,00	593,70	0,00	0,00	0,00	7 910,73	0,00	8 504,43	0,00	8 504,43
	Sous Total compte 2813	0,00	593,70	0,00	0,00	0,00	7 910,73	0,00	8 504,43	0,00	8 504,43
281831	Matériel informatique scolaire	0,00	61 654,00	0,00	0,00	0,00	0,00	0,00	61 654,00	0,00	61 654,00
	Sous Total compte 28183	0,00	61 654,00	0,00	0,00	0,00	0,00	0,00	61 654,00	0,00	61 654,00
281841	Matériel de bureau et mobilier scolaires	0,00	74 674,26	0,00	0,00	0,00	8 297,33	0,00	82 971,59	0,00	82 971,59
	Sous Total compte 28184	0,00	74 674,26	0,00	0,00	0,00	8 297,33	0,00	82 971,59	0,00	82 971,59
28188	Autres	0,00	36 640,07	0,00	0,00	0,00	4 256,78	0,00	40 896,85	0,00	40 896,85
	Sous Total compte 2818	0,00	172 968,33	0,00	0,00	0,00	12 554,11	0,00	185 522,44	0,00	185 522,44
	Sous Total compte 281	0,00	174 617,96	0,00	0,00	0,00	21 776,92	0,00	196 394,88	0,00	196 394,88
	Sous Total compte 28	0,00	174 617,96	0,00	0,00	0,00	21 776,92	0,00	196 394,88	0,00	196 394,88
	Total classe 2	431 508,18	174 617,96	0,00	0,00	49 935,33	21 776,92	481 443,51	196 394,88	481 443,51	196 394,88
4011	Fournisseurs	0,00	15 920,40	1 230 129,97	1 214 209,57	0,00	0,00	1 230 129,97	1 230 129,97	0,00	0,00

III – ÉTATS FINANCIERS

III

Balance des comptes

D

Numéro de compte	Libellé du compte	Balance d'entrée		Opérations non budgétaires		Opérations budgétaires		Total		Soldes	
		Débit	Crédit	Débit	Crédit	Débit	Crédit	Débit	Crédit	Débit	Crédit
	Sous Total compte 401	0,00	15 920,40	1 230 129,97	1 214 209,57	0,00	0,00	1 230 129,97	1 230 129,97	0,00	0,00
4041	Fournisseurs d'immobilisations	0,00	0,00	49 935,33	49 935,33	0,00	0,00	49 935,33	49 935,33	0,00	0,00
	Sous Total compte 404	0,00	0,00	49 935,33	49 935,33	0,00	0,00	49 935,33	49 935,33	0,00	0,00
408	Fournisseurs - Factures non parvenues	0,00	125 395,80	125 395,80	104 794,63	0,00	0,00	125 395,80	230 190,43	0,00	104 794,63
	Sous Total compte 40	0,00	141 316,20	1 405 461,10	1 368 939,53	0,00	0,00	1 405 461,10	1 510 255,73	0,00	104 794,63
411	Redevables	0,00	0,00	697 789,26	697 789,26	0,00	0,00	697 789,26	697 789,26	0,00	0,00
414	Locataires-acquéreurs et locataires	1 269,85	0,00	15 291,04	15 277,83	0,00	0,00	16 560,89	15 277,83	1 283,06	0,00
4161	Créances douteuses	2 376,74	0,00	2 539,70	2 539,70	0,00	0,00	4 916,44	2 539,70	2 376,74	0,00
	Sous Total compte 416	2 376,74	0,00	2 539,70	2 539,70	0,00	0,00	4 916,44	2 539,70	2 376,74	0,00
	Sous Total compte 41	3 646,59	0,00	715 620,00	715 606,79	0,00	0,00	719 266,59	715 606,79	3 659,80	0,00
4416	Subventions à recevoir - Contentieux	65 536,00	0,00	0,00	65 536,00	0,00	0,00	65 536,00	65 536,00	0,00	0,00
	Sous Total compte 441	65 536,00	0,00	0,00	65 536,00	0,00	0,00	65 536,00	65 536,00	0,00	0,00
44322	Recettes - Amiable	81 144,00	0,00	74 518,00	81 144,00	0,00	0,00	155 662,00	81 144,00	74 518,00	0,00
44326	Recettes - Contentieux	0,00	0,00	81 144,00	81 144,00	0,00	0,00	81 144,00	81 144,00	0,00	0,00
	Sous Total compte 4432	81 144,00	0,00	155 662,00	162 288,00	0,00	0,00	236 806,00	162 288,00	74 518,00	0,00
44332	Recettes - Amiable	0,00	0,00	108 338,00	108 338,00	0,00	0,00	108 338,00	108 338,00	0,00	0,00
	Sous Total compte 4433	0,00	0,00	108 338,00	108 338,00	0,00	0,00	108 338,00	108 338,00	0,00	0,00
44342	Recettes - Amiable	0,00	0,00	366 405,00	366 405,00	0,00	0,00	366 405,00	366 405,00	0,00	0,00
	Sous Total compte 4434	0,00	0,00	366 405,00	366 405,00	0,00	0,00	366 405,00	366 405,00	0,00	0,00
44351	Dépenses	0,00	0,00	24 693,48	24 693,48	0,00	0,00	24 693,48	24 693,48	0,00	0,00
	Sous Total compte 4435	0,00	0,00	24 693,48	24 693,48	0,00	0,00	24 693,48	24 693,48	0,00	0,00
44381	Dépenses	0,00	25 718,07	34 478,07	8 760,00	0,00	0,00	34 478,07	34 478,07	0,00	0,00

III – ÉTATS FINANCIERS	III
Balance des comptes	D

Numéro de compte	Libellé du compte	Balance d'entrée		Opérations non budgétaires		Opérations budgétaires		Total		Soldes	
		Débit	Crédit	Débit	Crédit	Débit	Crédit	Débit	Crédit	Débit	Crédit
	Sous Total compte 4438	0,00	25 718,07	34 478,07	8 760,00	0,00	0,00	34 478,07	34 478,07	0,00	0,00
	Sous Total compte 443	81 144,00	25 718,07	689 576,55	670 484,48	0,00	0,00	770 720,55	696 202,55	74 518,00	0,00
4487	Produits à recevoir	196 705,00	0,00	199 800,00	196 705,00	0,00	0,00	396 505,00	196 705,00	199 800,00	0,00
	Sous Total compte 448	196 705,00	0,00	199 800,00	196 705,00	0,00	0,00	396 505,00	196 705,00	199 800,00	0,00
	Sous Total compte 44	343 385,00	25 718,07	889 376,55	932 725,48	0,00	0,00	1 232 761,55	958 443,55	274 318,00	0,00
451001	Compte de rattachement avec... (à subdiv)	170 619,17	0,00	1 336 541,55	1 340 466,64	0,00	0,00	1 507 160,72	1 340 466,64	166 694,08	0,00
	Sous Total compte 451	170 619,17	0,00	1 336 541,55	1 340 466,64	0,00	0,00	1 507 160,72	1 340 466,64	166 694,08	0,00
	Sous Total compte 45	170 619,17	0,00	1 336 541,55	1 340 466,64	0,00	0,00	1 507 160,72	1 340 466,64	166 694,08	0,00
466	Excédents de versement	0,00	0,00	1 229,79	1 229,79	0,00	0,00	1 229,79	1 229,79	0,00	0,00
	Sous Total compte 46	0,00	0,00	1 229,79	1 229,79	0,00	0,00	1 229,79	1 229,79	0,00	0,00
47134	Subventions	0,00	0,00	111 777,00	111 777,00	0,00	0,00	111 777,00	111 777,00	0,00	0,00
47138	Autres	0,00	0,00	147 949,85	147 949,85	0,00	0,00	147 949,85	147 949,85	0,00	0,00
	Sous Total compte 4713	0,00	0,00	259 726,85	259 726,85	0,00	0,00	259 726,85	259 726,85	0,00	0,00
471412	Excédent à réimputer - Personnes morales	0,00	1 229,79	1 229,79	1 269,85	0,00	0,00	1 229,79	2 499,64	0,00	1 269,85
	Sous Total compte 47141	0,00	1 229,79	1 229,79	1 269,85	0,00	0,00	1 229,79	2 499,64	0,00	1 269,85
	Sous Total compte 4714	0,00	1 229,79	1 229,79	1 269,85	0,00	0,00	1 229,79	2 499,64	0,00	1 269,85
4718	Autres recettes à régulariser	0,00	0,00	781,61	781,61	0,00	0,00	781,61	781,61	0,00	0,00
	Sous Total compte 471	0,00	1 229,79	261 738,25	261 778,31	0,00	0,00	261 738,25	263 008,10	0,00	1 269,85
	Sous Total compte 47	0,00	1 229,79	261 738,25	261 778,31	0,00	0,00	261 738,25	263 008,10	0,00	1 269,85
	Total classe 4	517 650,76	168 264,06	4 609 967,24	4 620 746,54	0,00	0,00	5 127 618,00	4 789 010,60	444 671,88	106 064,48
580	Opérations d'ordre budgétaires	0,00	0,00	21 776,92	21 776,92	0,00	0,00	21 776,92	21 776,92	0,00	0,00
	Sous Total compte 58	0,00	0,00	21 776,92	21 776,92	0,00	0,00	21 776,92	21 776,92	0,00	0,00

III – ÉTATS FINANCIERS

III

Balance des comptes

D

Numéro de compte	Libellé du compte	Balance d'entrée		Opérations non budgétaires		Opérations budgétaires		Total		Soldes	
		Débit	Crédit	Débit	Crédit	Débit	Crédit	Débit	Crédit	Débit	Crédit
	Total classe 5	0,00	0,00	21 776,92	21 776,92	0,00	0,00	21 776,92	21 776,92	0,00	0,00
611	Contrats de prestations de services	0,00	0,00	0,00	0,00	1 225 269,27	84 966,40	1 225 269,27	84 966,40	1 140 302,87	0,00
61521	Terrains	0,00	0,00	0,00	0,00	99,00	0,00	99,00	0,00	99,00	0,00
615221	Bâtiments publics	0,00	0,00	0,00	0,00	92 135,93	40 429,40	92 135,93	40 429,40	51 706,53	0,00
	Sous Total compte 61522	0,00	0,00	0,00	0,00	92 135,93	40 429,40	92 135,93	40 429,40	51 706,53	0,00
	Sous Total compte 6152	0,00	0,00	0,00	0,00	92 234,93	40 429,40	92 234,93	40 429,40	51 805,53	0,00
	Sous Total compte 615	0,00	0,00	0,00	0,00	92 234,93	40 429,40	92 234,93	40 429,40	51 805,53	0,00
6188	Autres frais divers	0,00	0,00	0,00	0,00	1 500,00	0,00	1 500,00	0,00	1 500,00	0,00
	Sous Total compte 618	0,00	0,00	0,00	0,00	1 500,00	0,00	1 500,00	0,00	1 500,00	0,00
	Sous Total compte 61	0,00	0,00	0,00	0,00	1 319 004,20	125 395,80	1 319 004,20	125 395,80	1 193 608,40	0,00
6215	Personnel affecté par la collectivité me	0,00	0,00	0,00	0,00	24 693,48	0,00	24 693,48	0,00	24 693,48	0,00
	Sous Total compte 621	0,00	0,00	0,00	0,00	24 693,48	0,00	24 693,48	0,00	24 693,48	0,00
62871	A la collectivité de rattachement 4	0,00	0,00	0,00	0,00	8 760,00	0,00	8 760,00	0,00	8 760,00	0,00
	Sous Total compte 6287	0,00	0,00	0,00	0,00	8 760,00	0,00	8 760,00	0,00	8 760,00	0,00
	Sous Total compte 628	0,00	0,00	0,00	0,00	8 760,00	0,00	8 760,00	0,00	8 760,00	0,00
	Sous Total compte 62	0,00	0,00	0,00	0,00	33 453,48	0,00	33 453,48	0,00	33 453,48	0,00
6811	Dotations aux amortissements des immobil	0,00	0,00	0,00	0,00	21 776,92	0,00	21 776,92	0,00	21 776,92	0,00
	Sous Total compte 681	0,00	0,00	0,00	0,00	21 776,92	0,00	21 776,92	0,00	21 776,92	0,00
	Sous Total compte 68	0,00	0,00	0,00	0,00	21 776,92	0,00	21 776,92	0,00	21 776,92	0,00
	Total classe 6	0,00	0,00	0,00	0,00	1 374 234,60	125 395,80	1 374 234,60	125 395,80	1 248 838,80	0,00
70878	par des tiers	0,00	0,00	0,00	0,00	196 705,00	623 305,26	196 705,00	623 305,26	0,00	426 600,26
	Sous Total compte 7087	0,00	0,00	0,00	0,00	196 705,00	623 305,26	196 705,00	623 305,26	0,00	426 600,26

III – ÉTATS FINANCIERS	III
Balance des comptes	D

Numéro de compte	Libellé du compte	Balance d'entrée		Opérations non budgétaires		Opérations budgétaires		Total		Soldes	
		Débit	Crédit	Débit	Crédit	Débit	Crédit	Débit	Crédit	Débit	Crédit
	Sous Total compte 708	0,00	0,00	0,00	0,00	196 705,00	623 305,26	196 705,00	623 305,26	0,00	426 600,26
	Sous Total compte 70	0,00	0,00	0,00	0,00	196 705,00	623 305,26	196 705,00	623 305,26	0,00	426 600,26
744	FCTVA	0,00	0,00	0,00	0,00	0,00	781,61	0,00	781,61	0,00	781,61
7472	Régions	0,00	0,00	0,00	0,00	0,00	186 295,00	0,00	186 295,00	0,00	186 295,00
7473	Départements	0,00	0,00	0,00	0,00	0,00	270 845,00	0,00	270 845,00	0,00	270 845,00
74748	Autres communes	0,00	0,00	0,00	0,00	0,00	366 405,00	0,00	366 405,00	0,00	366 405,00
	Sous Total compte 7474	0,00	0,00	0,00	0,00	0,00	366 405,00	0,00	366 405,00	0,00	366 405,00
	Sous Total compte 747	0,00	0,00	0,00	0,00	0,00	823 545,00	0,00	823 545,00	0,00	823 545,00
	Sous Total compte 74	0,00	0,00	0,00	0,00	0,00	824 326,61	0,00	824 326,61	0,00	824 326,61
752	Revenus des immeubles	0,00	0,00	0,00	0,00	0,00	15 291,04	0,00	15 291,04	0,00	15 291,04
	Sous Total compte 75	0,00	0,00	0,00	0,00	0,00	15 291,04	0,00	15 291,04	0,00	15 291,04
	Total classe 7	0,00	0,00	0,00	0,00	196 705,00	1 462 922,91	196 705,00	1 462 922,91	0,00	1 266 217,91
	Total général	949 158,94	949 158,94	4 694 115,27	4 704 894,57	1 620 874,93	1 610 095,63	7 264 149,14	7 264 149,14	2 174 954,19	2 174 954,19

IV – ÉTATS ANNEXÉS	IV
PRESENTATION CROISEE, SECTION D'INVESTISSEMENT – VUE D'ENSEMBLE	A1

Chapitre nature	Libellé	01 Opérations non ventilables	0 Services généraux (hors 01 et Gestion des fonds européens)	0-5 Gestion des fonds européens	1 Sécurité	2 Enseign., formation prof., apprentissage	3 Cult., vie soc., jeun., sports, loisirs	4 Santé et action sociale (hors RSA)	4-4 RSA
DEPENSES		0,00	0,00	0,00	0,00	49 935,33	0,00	0,00	0,00
10	Dotations, fonds divers et réserves	0,00	0,00	0,00	0,00	0,00	0,00	0,00	0,00
13	Subventions d'investissement	0,00	0,00	0,00	0,00	0,00	0,00	0,00	0,00
16	Emprunts et dettes assimilées	0,00	0,00	0,00	0,00	0,00	0,00	0,00	0,00
18	Cpte de liaison : affectation (BA,régie)	0,00	0,00	0,00	0,00	0,00	0,00	0,00	0,00
20	Immobilisations incorporelles (sauf 204)	0,00	0,00	0,00	0,00	0,00	0,00	0,00	0,00
204	Subventions d'équipement versées	0,00	0,00	0,00	0,00	0,00	0,00	0,00	0,00
21	Immobilisations corporelles	0,00	0,00	0,00	0,00	49 935,33	0,00	0,00	0,00
22	Immobilisations reçues en affectation	0,00	0,00	0,00	0,00	0,00	0,00	0,00	0,00
23	Immobilisations en cours (sauf 2324)	0,00	0,00	0,00	0,00	0,00	0,00	0,00	0,00
26	Participations et créances rattachées	0,00	0,00	0,00	0,00	0,00	0,00	0,00	0,00
27	Autres immobilisations financières	0,00	0,00	0,00	0,00	0,00	0,00	0,00	0,00
45	Opérations pour compte de tiers	0,00	0,00	0,00	0,00	0,00	0,00	0,00	0,00
RECETTES		0,00	0,00	0,00	0,00	0,00	0,00	0,00	0,00
10	Dotations, fonds divers et réserves	0,00	0,00	0,00	0,00	0,00	0,00	0,00	0,00
13	Subventions d'investissement	0,00	0,00	0,00	0,00	0,00	0,00	0,00	0,00
16	Emprunts et dettes assimilées	0,00	0,00	0,00	0,00	0,00	0,00	0,00	0,00
18	Cpte de liaison : affectation (BA,régie)	0,00	0,00	0,00	0,00	0,00	0,00	0,00	0,00
20	Immobilisations incorporelles (sauf 204)	0,00	0,00	0,00	0,00	0,00	0,00	0,00	0,00
204	Subventions d'équipement versées	0,00	0,00	0,00	0,00	0,00	0,00	0,00	0,00
21	Immobilisations corporelles	0,00	0,00	0,00	0,00	0,00	0,00	0,00	0,00
22	Immobilisations reçues en affectation	0,00	0,00	0,00	0,00	0,00	0,00	0,00	0,00
23	Immobilisations en cours (sauf 2324)	0,00	0,00	0,00	0,00	0,00	0,00	0,00	0,00
26	Participations et créances rattachées	0,00	0,00	0,00	0,00	0,00	0,00	0,00	0,00
27	Autres immobilisations financières	0,00	0,00	0,00	0,00	0,00	0,00	0,00	0,00
45	Opérations pour compte de tiers	0,00	0,00	0,00	0,00	0,00	0,00	0,00	0,00

IV – ÉTATS ANNEXÉS	IV
PRESENTATION CROISEE , SECTION D'INVESTISSEMENT – VUE D'ENSEMBLE (suite)	A1

Chapitre nature	Libellé	5 Aménagement des territoires et habitat	6 Action économique	7 Environnement	8 Transports	9 Fonction en réserve	TOTAL
DEPENSES		0,00	0,00	0,00	0,00		49 935,33
10	Dotations, fonds divers et réserves	0,00	0,00	0,00	0,00		0,00
13	Subventions d'investissement	0,00	0,00	0,00	0,00		0,00
16	Emprunts et dettes assimilées	0,00	0,00	0,00	0,00		0,00
18	Cpte de liaison : affectation (BA,régie)	0,00	0,00	0,00	0,00		0,00
20	Immobilisations incorporelles (sauf 204)	0,00	0,00	0,00	0,00		0,00
204	Subventions d'équipement versées	0,00	0,00	0,00	0,00		0,00
21	Immobilisations corporelles	0,00	0,00	0,00	0,00		49 935,33
22	Immobilisations reçues en affectation	0,00	0,00	0,00	0,00		0,00
23	Immobilisations en cours (sauf 2324)	0,00	0,00	0,00	0,00		0,00
26	Participations et créances rattachées	0,00	0,00	0,00	0,00		0,00
27	Autres immobilisations financières	0,00	0,00	0,00	0,00		0,00
45	Opérations pour compte de tiers	0,00	0,00	0,00	0,00		0,00
RECETTES		0,00	0,00	0,00	0,00		0,00
10	Dotations, fonds divers et réserves	0,00	0,00	0,00	0,00		0,00
13	Subventions d'investissement	0,00	0,00	0,00	0,00		0,00
16	Emprunts et dettes assimilées	0,00	0,00	0,00	0,00		0,00
18	Cpte de liaison : affectation (BA,régie)	0,00	0,00	0,00	0,00		0,00
20	Immobilisations incorporelles (sauf 204)	0,00	0,00	0,00	0,00		0,00
204	Subventions d'équipement versées	0,00	0,00	0,00	0,00		0,00
21	Immobilisations corporelles	0,00	0,00	0,00	0,00		0,00
22	Immobilisations reçues en affectation	0,00	0,00	0,00	0,00		0,00
23	Immobilisations en cours (sauf 2324)	0,00	0,00	0,00	0,00		0,00
26	Participations et créances rattachées	0,00	0,00	0,00	0,00		0,00
27	Autres immobilisations financières	0,00	0,00	0,00	0,00		0,00
45	Opérations pour compte de tiers	0,00	0,00	0,00	0,00		0,00

IV – ÉTATS ANNEXÉS

PRESENTATION CROISEE, SECTION DE FONCTIONNEMENT – VUE D'ENSEMBLE

IV

A2

Chapitre nature	Libellé	01 Opérations non ventilables	0 Services généraux (hors 01 et Gestion des fonds européens)	0-5 Gestion des fonds européens	1 Sécurité	2 Enseign., formation prof., apprentissage	3 Cult., vie soc., jeun., sports, loisirs	4 Santé et action sociale (hors APA et RSA / Régularisation de RMI)	4-3 APA
DEPENSES		0,00	0,00	0,00	0,00	1 227 061,88	0,00	0,00	0,00
011	Charges à caractère général	0,00	0,00	0,00	0,00	1 202 368,40	0,00	0,00	0,00
012	Charges de personnel et frais assimilés	0,00	0,00	0,00	0,00	24 693,48	0,00	0,00	0,00
014	Atténuations de produits	0,00	0,00	0,00	0,00	0,00	0,00	0,00	0,00
65	Autres charges de gestion courante	0,00	0,00	0,00	0,00	0,00	0,00	0,00	0,00
6586	Frais fonctionnement des groupes d'élus	0,00	0,00	0,00	0,00	0,00	0,00	0,00	0,00
66	Charges financières	0,00	0,00	0,00	0,00	0,00	0,00	0,00	0,00
67	Charges spécifiques	0,00	0,00	0,00	0,00	0,00	0,00	0,00	0,00
68	Dotations aux provisions, dépréciations	0,00	0,00	0,00	0,00	0,00	0,00	0,00	0,00
RECETTES		781,61	0,00	0,00	0,00	1 265 436,30	0,00	0,00	0,00
013	Atténuations de charges	0,00	0,00	0,00	0,00	0,00	0,00	0,00	0,00
70	Prod. services, domaine, ventes diverses	0,00	0,00	0,00	0,00	426 600,26	0,00	0,00	0,00
73	Impôts et taxes	0,00	0,00	0,00	0,00	0,00	0,00	0,00	0,00
731	Fiscalité locale	0,00	0,00	0,00	0,00	0,00	0,00	0,00	0,00
74	Dotations et participations	781,61	0,00	0,00	0,00	823 545,00	0,00	0,00	0,00
75	Autres produits de gestion courante	0,00	0,00	0,00	0,00	15 291,04	0,00	0,00	0,00
76	Produits financiers	0,00	0,00	0,00	0,00	0,00	0,00	0,00	0,00
77	Produits spécifiques	0,00	0,00	0,00	0,00	0,00	0,00	0,00	0,00
78	Reprises amort., dépréciations, prov.	0,00	0,00	0,00	0,00	0,00	0,00	0,00	0,00

IV – ÉTATS ANNEXÉS	IV
PRESENTATION CROISEE, SECTION DE FONCTIONNEMENT – VUE D'ENSEMBLE (suite)	A2

Chapitre nature	Libellé	4-4 RSA / Régularisation de RMI	5 Aménagement des territoires et habitat	6 Action économique	7 Environnement	8 Transports	9 Fonction en réserve	TOTAL
DEPENSES		0,00	0,00	0,00	0,00	0,00		1 227 061,88
011	Charges à caractère général	0,00	0,00	0,00	0,00	0,00		1 202 368,40
012	Charges de personnel et frais assimilés	0,00	0,00	0,00	0,00	0,00		24 693,48
014	Atténuations de produits	0,00	0,00	0,00	0,00	0,00		0,00
65	Autres charges de gestion courante	0,00	0,00	0,00	0,00	0,00		0,00
6586	Frais fonctionnement des groupes d'élus	0,00	0,00	0,00	0,00	0,00		0,00
66	Charges financières	0,00	0,00	0,00	0,00	0,00		0,00
67	Charges spécifiques	0,00	0,00	0,00	0,00	0,00		0,00
68	Dotations aux provisions, dépréciations	0,00	0,00	0,00	0,00	0,00		0,00
RECETTES		0,00	0,00	0,00	0,00	0,00		1 266 217,91
013	Atténuations de charges	0,00	0,00	0,00	0,00	0,00		0,00
70	Prod. services, domaine, ventes diverses	0,00	0,00	0,00	0,00	0,00		426 600,26
73	Impôts et taxes	0,00	0,00	0,00	0,00	0,00		0,00
731	Fiscalité locale	0,00	0,00	0,00	0,00	0,00		0,00
74	Dotations et participations	0,00	0,00	0,00	0,00	0,00		824 326,61
75	Autres produits de gestion courante	0,00	0,00	0,00	0,00	0,00		15 291,04
76	Produits financiers	0,00	0,00	0,00	0,00	0,00		0,00
77	Produits spécifiques	0,00	0,00	0,00	0,00	0,00		0,00
78	Reprises amort., dépréciations, prov.	0,00	0,00	0,00	0,00	0,00		0,00

IV – ÉTATS ANNEXÉS	IV
B – ÉTATS ANNEXÉS PATRIMONIAUX – METHODES UTILISEES POUR LES AMORTISSEMENTS	B2

METHODES UTILISEES POUR LES AMORTISSEMENTS

Procédure d'amortissement (linéaire, dégressif, variable)	CHOIX DE L'ASSEMBLEE	Durée (en années)	Délibération du
	Biens de faible valeur - Seuil unitaire en deçà duquel les immobilisations de peu de valeur s'amortissent sur un an : €		
	Catégories de biens amortis		
L	Etudes non suivies de réalisation travaux	5	04/11/1996
L	Logiciels bureautiques	5	04/11/1996
L	Autres applicatifs informatiques	5	04/11/1996
L	Voitures	5	04/11/1996
L	Camions et véhicules industriels	8	04/11/1996
L	Mobilier	10	04/11/1996
L	Matériel de bureau électrique ou électronique	5	04/11/1996
L	Matériel informatique	5	04/11/1996
L	Matériel classique	10	04/11/1996
L	Coffre-fort	20	04/11/1996
L	Installations et appareils de chauffage	10	04/11/1996
L	Appareils de levage-ascenseurs	20	04/11/1996
L	Appareils de laboratoire	5	04/11/1996
L	Equipements de garages et ateliers	10	04/11/1996
L	Equipements des cuisines	10	04/11/1996
L	Equipements sportifs	10	04/11/1996
L	Plantations et végétalisations	20	04/11/1996
L	Autres agencements et aménagements de terrains	20	04/11/1996
L	Bâtiments légers, abris	10	04/11/1996
L	Agencemt et aménagts bât, installations électriques, téléphoniques et agencemts divers	10	04/11/1996
L	Etudes / Participations	10	01/11/1999
L	Subv. d'équipement < à 10.000? (aux organismes de droit public et privé)	1	12/04/2012
L	Subv. d'équipement > à 10.000? - Bien mobilier, matériel et études	5	12/04/2012
L	Subv. d'équipement > à 10.000? - Bâtiment et installations	30	12/04/2012
L	Subv. d'équipement > à 10.000? - Projets d'infrastructures d'intérêt national	40	12/04/2012
L	Immeubles de rapport	50	22/06/2015
L	Bornes de recharges électriques	10	21/03/2022
L	Bâtiments publics	50	12/12/2022
L	Mise aux normes et mise en sécurité des bâtiments industriels	5	12/12/2022
L	Subvention d'équipement - Mise aux normes et mise en sécurité des bâtiments industriels	5	12/12/2022

Procédure d'amortissement (linéaire, dégressif, variable)	CHOIX DE L'ASSEMBLEE		Délibération du
L	Dépenses ultérieures immobilisées des biens historiques et culturels	20	12/12/2022
L	2 roues électriques (vélos, bipoteurs, trottinette)	5	12/12/2022
L	installations et panneaux photovoltaïques	20	12/12/2022
L	agencement et aménagement de matériel et outillage	20	01/01/2023
L	conteneur, bac, bac poubelle, bac à ordures, bac à composts et à biodéchets, benne	10	01/01/2023

IV – ANNEXES	IV
ANNEXES BUDGETAIRES EQUILIBRE BUDGETAIRE	C1.1

DISPONIBILITE DE RESSOURCES PROPRES PROVENANT DES EXERCICES ANTERIEURS
Solde de la section d'investissement de l'exercice N-1

	Ressources propres issues de l'exercice N-1
Solde d'exécution 001 (A) montant négatif si déficit (D001) montant positif si excédent (R001)	4 532,08
Solde des RAR (B) montant négatif si déficit montant positif si excédent	0,00
Solde de la section investissement de l'exercice N-1 (Solde I = A + B) Solde positif : excédent de financement Solde négatif : besoin de financement	4 532,08

Disponibilité des ressources propres provenant des exercices antérieurs après financement de la section investissement de l'exercice N-1

	Ressources propres issues de l'exercice N-1
Affectation au 1068 suite au CA de l'exercice N-1 (C)	0,00
Solde de la section investissement de l'exercice N-1 (Solde I) Solde positif : excédent de financement Solde négatif : besoin de financement	4 532,08
Disponibilité de ressources propres des exercices antérieurs (Solde II = C + Solde I) Solde positif : ressources disponibles pour la couverture de l'annuité Solde négatif : absence de ressources propres provenant des exercices antérieurs pour la couverture de l'annuité	4 532,08

COUVERTURE DE L'ANNUITE DE LA DETTE PAR LES RESSOURCES PROPRES - PETIT EQUILIBRE

	Crédits ouverts/reportés (2)	Réalizations (3)	Restes à réaliser au 31/12/N (4)	Total
		(a)	(b)	(c = a + b)
Dépenses de l'exercice à couvrir par des ressources propres (D)(1)	0,00	0,00	82 977,00	82 977,00
Ressources propres externes et internes de l'exercice (E)(1)	225 000,00	21 776,92	0,00	21 776,92
Solde des opérations de l'exercice (Solde III = E - D)	225 000,00	21 776,92	-82 977,00	-61 200,08
Solde d'exécution 001 (A) montant négatif si déficit (D001) montant positif si excédent (R001)	4 532,08			4 532,08
Affectation au 1068 suite au CA de l'exercice N-1 (C)	0,00	0,00		0,00
Solde des opérations liées à l'exercice N-1 (Solde IV = A + C)	4 532,08			4 532,08
Couverture de l'annuité de la dette (Solde V = Solde III + Solde IV) Solde positif : annuité de la dette couverte Solde négatif : annuité de la dette non couverte				-56 668,00

(1) BP+BS+DM + RAR N-1. Le détail est présenté aux états suivants : "Equilibre budgétaire - Dépenses" et "Equilibre budgétaire - Recette"

(2) Cumul des crédits de l'exercice votés ou reportés

(3) Mandats et titres émis

(4) Il s'agit des restes à réaliser établis conformément à la comptabilité d'engagement annuelle

IV – ÉTATS ANNEXÉS	IV
C – ÉTATS ANNEXÉS BUDGÉTAIRES – EQUILIBRE BUDGETAIRE – DEPENSES	C1.2

DEPENSES A COUVRIR PAR DES RESSOURCES PROPRES

Art. (1)	Libellé (1)	Crédits de l'exercice (BP + BS + DM + RAR N-1)	Réalizations
DEPENSES TOTALES A COUVRIR PAR DES RESSOURCES PROPRES = A + B		0,00	I 0,00
16 Emprunts et dettes assimilées (A)		0,00	0,00
1631	Emprunts obligataires	0,00	0,00
1641	Emprunts en euros	0,00	0,00
1643	Emprunts en devises	0,00	0,00
16441	Opérations afférentes à l'emprunt	0,00	0,00
1671	Avances consolidées du Trésor	0,00	0,00
1672	Emprunts sur comptes spéciaux du Trésor	0,00	0,00
1678	Autres emprunts et dettes	0,00	0,00
1681	Autres emprunts	0,00	0,00
1682	Bons à moyen terme négociables	0,00	0,00
1687	Autres dettes	0,00	0,00
Dépenses et transferts à déduire des ressources propres (B)		0,00	0,00
10...	<i>Reprise de dotations, fonds divers et réserves</i>		
10...	Reversement de dotations, fonds divers et réserves		
139	<i>Subv. invest. transférées cpte résultat</i>	0,00	0,00

(1) Détailler les chapitres budgétaires par article conformément au plan de comptes.

IV – ÉTATS ANNEXÉS	IV
C – ÉTATS ANNEXÉS BUDGÉTAIRES – EQUILIBRE BUDGETAIRE – RECETTES	C1.3

RESSOURCES PROPRES

Art. (1)	Libellé (1)	Crédits de l'exercice (BP + BS + DM + RAR N-1)	Réalizations
RECETTES (RESSOURCES PROPRES) = a + b		225 000,00	III 21 776,92
Ressources propres externes de l'année (a)		0,00	0,00
10222	FCTVA	0,00	0,00
10226	Taxe d'aménagement (2)	0,00	0,00
10227	Versement pour sous densité	0,00	0,00
10228	Autres fonds d'investissement	0,00	0,00
13146	Attributions compensation investissement	0,00	0,00
13156	Attributions compensation investissement	0,00	0,00
13246	Attributions compensation investissement	0,00	0,00
13256	Attributions compensation investissement	0,00	0,00
138	Autres subventions invest. non transf.	0,00	0,00
26...	Participations et créances rattachées		
27...	Autres immobilisations financières		
Ressources propres internes de l'année (b) (3)		225 000,00	21 776,92
15...	<i>Provisions pour risques et charges</i>		
169	<i>Primes de remboursement des obligations</i>	0,00	0,00
26...	<i>Participations et créances rattachées</i>		
27...	<i>Autres immobilisations financières</i>		
28...	<i>Amortissement des immobilisations</i>		
28128	<i>Autres aménagements de terrains</i>	0,00	1 312,08
281351	<i>Bâtiments publics</i>	0,00	7 910,73
281831	<i>Matériel informatique scolaire</i>	12 000,00	0,00
281841	<i>Matériel de bureau et mobilier scolaire</i>	9 000,00	8 297,33
28188	<i>Autres immo. corporelles</i>	4 000,00	4 256,78
29...	<i>Dépréciations des immobilisations</i>		
31...	<i>Matières premières (et fournitures) (4)</i>		
33...	<i>En-cours de production de biens (4)</i>		
35...	<i>Stocks de produits (4)</i>		
39...	<i>Dépréciation des stocks et en-cours</i>		

Art. (1)	Libellé (1)	Crédits de l'exercice (BP + BS + DM + RAR N-1)	Réalisations
481...	Charges à rép. sur plusieurs exercices		
49...	Dépréciation des comptes de tiers		
59...	Dépréciation des comptes financiers		
024	Produits des cessions d'immobilisations	0,00	0,00
021	Virement de la section de fonctionnement	200 000,00	0,00

(1) Les comptes 15, 169, 26, 27, 28, 29, 39, 481, 49 et 59 sont à détailler conformément au plan de comptes.

(2) Le compte 10226 peut être utilisé uniquement par les communes et les établissements publics à fiscalité propre.

(3) Les comptes 15, 29, 39, 49 et 59 sont présentés uniquement si la collectivité applique le régime des provisions budgétaires.

(4) Les comptes 31, 33 et 35 ne peuvent être utilisés que pour les budgets utilisant la comptabilité de stock. Par conséquent, seuls les budgets retraçant les dépenses et les recettes d'un lotissement ou d'une ZAC peuvent utiliser les comptes susmentionnés.

IV – ÉTATS ANNEXÉS	IV
IMPACT DU BUDGET POUR LA TRANSITION ECOLOGIQUE – REPARTITION PAR NATURE	C3.1

Présentation agrégée par nature

Type de dépense (2)		Total des dépenses (mandatées) (3)	Favorables	Mixtes	Défavorables	Neutres	Non cotées
A105	Subventions d'investissement versées	0,00	0,00	0,00	0,00	0,00	0,00
A110	Autres immobilisations incorporelles	0,00	0,00	0,00	0,00	0,00	0,00
A115	Immobilisations incorporelles en cours	0,00	0,00	0,00	0,00	0,00	0,00
A120	Terrains	0,00	0,00	0,00	0,00	0,00	0,00
A125	Constructions	49 935,33	0,00	0,00	47 438,56	2 496,77	0,00
A130	Réseaux et installations de voirie	0,00	0,00	0,00	0,00	0,00	0,00
A135	Réseaux divers	0,00	0,00	0,00	0,00	0,00	0,00
A140	Installations techniques, agencements et matériel	0,00	0,00	0,00	0,00	0,00	0,00
A145	Immobilisations mises en concessions ou affermées	0,00	0,00	0,00	0,00	0,00	0,00
A150	Autres immobilisations corporelles	0,00	0,00	0,00	0,00	0,00	0,00
A155	Immobilisations corporelles en cours	0,00	0,00	0,00	0,00	0,00	0,00
A165	Immobilisations financières	0,00	0,00	0,00	0,00	0,00	0,00
A225	Opérations pour le compte de tiers	0,00	0,00	0,00	0,00	0,00	0,00
TOTAL		49 935,33	0,00	0,00	47 438,56	2 496,77	0,00

AXE 1 : LUTTE CONTRE LE CHANGEMENT CLIMATIQUE (1)

Type de dépense (2)		Total des dépenses (mandatées) (3)	Favorables	Défavorables	Neutres	Non cotées
A105	Subventions d'investissement versées	0,00	0,00	0,00	0,00	0,00
A110	Autres immobilisations incorporelles	0,00	0,00	0,00	0,00	0,00
A115	Immobilisations incorporelles en cours	0,00	0,00	0,00	0,00	0,00
A120	Terrains	0,00	0,00	0,00	0,00	0,00
A125	Constructions	49 935,33	0,00	0,00	49 935,33	0,00
A130	Réseaux et installations de voirie	0,00	0,00	0,00	0,00	0,00
A135	Réseaux divers	0,00	0,00	0,00	0,00	0,00
A140	Installations techniques, agencements et matériel	0,00	0,00	0,00	0,00	0,00
A145	Immobilisations mises en concessions ou affermées	0,00	0,00	0,00	0,00	0,00
A150	Autres immobilisations corporelles	0,00	0,00	0,00	0,00	0,00
A155	Immobilisations corporelles en cours	0,00	0,00	0,00	0,00	0,00
A165	Immobilisations financières	0,00	0,00	0,00	0,00	0,00
A225	Opérations pour le compte de tiers	0,00	0,00	0,00	0,00	0,00
TOTAL		49 935,33	0,00	0,00	49 935,33	0,00

AXE 2 : ADAPTATION AU CHANGEMENT CLIMATIQUE ET PREVENTIUN DES RISQUES NATURELS (1)

Type de dépense (2)		Total des dépenses (mandatées) (3)	Favorables	Défavorables	Neutres	Non cotées
A105	Subventions d'investissement versées	0,00	0,00	0,00	0,00	0,00
A110	Autres immobilisations incorporelles	0,00	0,00	0,00	0,00	0,00
A115	Immobilisations incorporelles en cours	0,00	0,00	0,00	0,00	0,00
A120	Terrains	0,00	0,00	0,00	0,00	0,00
A125	Constructions	0,00	0,00	0,00	0,00	0,00
A130	Réseaux et installations de voirie	0,00	0,00	0,00	0,00	0,00
A135	Réseaux divers	0,00	0,00	0,00	0,00	0,00
A140	Installations techniques, agencements et matériel	0,00	0,00	0,00	0,00	0,00
A145	Immobilisations mises en concessions ou affermées	0,00	0,00	0,00	0,00	0,00
A150	Autres immobilisations corporelles	0,00	0,00	0,00	0,00	0,00
A155	Immobilisations corporelles en cours	0,00	0,00	0,00	0,00	0,00
A165	Immobilisations financières	0,00	0,00	0,00	0,00	0,00
A225	Opérations pour compte de tiers	0,00	0,00	0,00	0,00	0,00
TOTAL		0,00	0,00	0,00	0,00	0,00

AXE 3 : GESTION DES RESSOURCES EN EAU (1)

Type de dépense (2)		Total des dépenses (mandatées) (3)	Favorables	Défavorables	Neutres	Non cotées
A105	Subventions d'investissement versées	0,00	0,00	0,00	0,00	0,00
A110	Autres immobilisations incorporelles	0,00	0,00	0,00	0,00	0,00
A115	Immobilisations incorporelles en cours	0,00	0,00	0,00	0,00	0,00
A120	Terrains	0,00	0,00	0,00	0,00	0,00
A125	Constructions	0,00	0,00	0,00	0,00	0,00
A130	Réseaux et installations de voirie	0,00	0,00	0,00	0,00	0,00
A135	Réseaux divers	0,00	0,00	0,00	0,00	0,00
A140	Installations techniques, agencements et matériel	0,00	0,00	0,00	0,00	0,00
A145	Immobilisations mises en concessions ou affermées	0,00	0,00	0,00	0,00	0,00
A150	Autres immobilisations corporelles	0,00	0,00	0,00	0,00	0,00
A155	Immobilisations corporelles en cours	0,00	0,00	0,00	0,00	0,00
A165	Immobilisations financières	0,00	0,00	0,00	0,00	0,00
A225	Opérations pour compte de tiers	0,00	0,00	0,00	0,00	0,00
TOTAL		0,00	0,00	0,00	0,00	0,00

AXE 4 : TRANSITION VERS L'ECONOMIE CIRCULAIRE, GESTION DES DECHETS, PREVENTION DES RISQUES TECHNOLOGIQUES (1)

Type de dépense (2)		Total des dépenses (mandatées) (3)	Favorables	Défavorables	Neutres	Non cotées
A105	Subventions d'investissement versées	0,00	0,00	0,00	0,00	0,00
A110	Autres immobilisations incorporelles	0,00	0,00	0,00	0,00	0,00
A115	Immobilisations incorporelles en cours	0,00	0,00	0,00	0,00	0,00
A120	Terrains	0,00	0,00	0,00	0,00	0,00
A125	Constructions	49 935,33	0,00	0,00	0,00	0,00
A130	Réseaux et installations de voirie	0,00	0,00	0,00	0,00	0,00
A135	Réseaux divers	0,00	0,00	0,00	0,00	0,00
A140	Installations techniques, agencements et matériel	0,00	0,00	0,00	0,00	0,00
A145	Immobilisations mises en concessions ou affermées	0,00	0,00	0,00	0,00	0,00
A150	Autres immobilisations corporelles	0,00	0,00	0,00	0,00	0,00
A155	Immobilisations corporelles en cours	0,00	0,00	0,00	0,00	0,00
A165	Immobilisations financières	0,00	0,00	0,00	0,00	0,00
A225	Opérations pour compte de tiers	0,00	0,00	0,00	0,00	0,00
TOTAL		49 935,33	0,00	0,00	0,00	0,00

AXE 5 : LUTTE CONTRE LES POLLUTIONS DE L'AIR ET DES SOLS (1)

Type de dépense (2)		Total des dépenses (mandatées) (3)	Favorables	Défavorables	Neutres	Non cotées
A105	Subventions d'investissement versées	0,00	0,00	0,00	0,00	0,00
A110	Autres immobilisations incorporelles	0,00	0,00	0,00	0,00	0,00
A115	Immobilisations incorporelles en cours	0,00	0,00	0,00	0,00	0,00
A120	Terrains	0,00	0,00	0,00	0,00	0,00
A125	Constructions	0,00	0,00	0,00	0,00	0,00
A130	Réseaux et installations de voirie	0,00	0,00	0,00	0,00	0,00
A135	Réseaux divers	0,00	0,00	0,00	0,00	0,00
A140	Installations techniques, agencements et matériel	0,00	0,00	0,00	0,00	0,00
A145	Immobilisations mises en concessions ou affermées	0,00	0,00	0,00	0,00	0,00
A150	Autres immobilisations corporelles	0,00	0,00	0,00	0,00	0,00
A155	Immobilisations corporelles en cours	0,00	0,00	0,00	0,00	0,00
A165	Immobilisations financières	0,00	0,00	0,00	0,00	0,00
A225	Opérations pour compte de tiers	0,00	0,00	0,00	0,00	0,00
TOTAL		0,00	0,00	0,00	0,00	0,00

AXE 6 : PRESERVATION DE LA BIODIVERSITE, PROTECTION DES ESPACES NATURELS, AGRICOLES ET SYLVICOLES (1)

Type de dépense (2)		Total des dépenses (mandatées) (3)	Favorables	Défavorables	Neutres	Non cotées
A105	Subventions d'investissement versées	0,00	0,00	0,00	0,00	0,00
A110	Autres immobilisations incorporelles	0,00	0,00	0,00	0,00	0,00
A115	Immobilisations incorporelles en cours	0,00	0,00	0,00	0,00	0,00
A120	Terrains	0,00	0,00	0,00	0,00	0,00
A125	Constructions	49 935,33	0,00	47 438,56	2 496,77	0,00
A130	Réseaux et installations de voirie	0,00	0,00	0,00	0,00	0,00
A135	Réseaux divers	0,00	0,00	0,00	0,00	0,00
A140	Installations techniques, agencements et matériel	0,00	0,00	0,00	0,00	0,00
A145	Immobilisations mises en concessions ou affermées	0,00	0,00	0,00	0,00	0,00
A150	Autres immobilisations corporelles	0,00	0,00	0,00	0,00	0,00
A155	Immobilisations corporelles en cours	0,00	0,00	0,00	0,00	0,00
A165	Immobilisations financières	0,00	0,00	0,00	0,00	0,00
A225	Opérations pour compte de tiers	0,00	0,00	0,00	0,00	0,00
TOTAL		49 935,33	0,00	47 438,56	2 496,77	0,00

(1) Les objectifs de transition écologique mentionnés au 1° du IV de l'article 191 de la loi du 29 décembre 2023 correspondent aux six axes de l'article 19 du règlement (UE) 2020/852 du Parlement européen et du Conseil du 18 juin 2020 sur l'établissement d'un cadre visant à favoriser les investissements durables et modifiant le règlement (UE) 2019/2088 du Parlement européen et du Conseil du 27 novembre 2019 sur la publication d'informations en matière de durabilité dans le secteur des services financiers :

Axe 1° atténuation du changement climatique ;

Axe 2° adaptation au changement climatique et prévention des risques naturels ;

Axe 3° gestion des ressources en eau ;

Axe 4° transition vers une économie circulaire, gestion des déchets, prévention des risques technologiques ;

Axe 5° prévention et contrôle des pollutions de l'air et des sols ;

Axe 6° préservation de la biodiversité et protection des espaces naturels, agricoles et sylvicoles.

L'analyse de l'impact environnemental des dépenses visées est réalisée de manière obligatoire :

- à compter de l'exercice 2024 pour l'axe 1° ;

- à compter de l'exercice 2025 pour les axes 1° et 6°.

La cotation selon les autres axes est possible, mais facultative.

(2) Les dépenses pour lesquelles la contribution aux objectifs de transition écologique est présentée obligatoirement sont celles exécutées aux comptes suivants des budgets principaux et des budgets annexes soumis à l'instruction budgétaire et comptable M57 :

- 2031 « Frais d'études »,

- 2111 « Terrains nus »,

- 2115 « Terrains bâtis »,

- 2128 « Autres agencements et aménagements de terrains »,

- 21312 « Bâtiments scolaires »,

- 21318 « Autres bâtiments publics »,

- 21351 « Installations générales, agencements, aménagements des constructions - Bâtiments publics »,

- 21352 « Installations générales, agencements, aménagements des constructions - Bâtiments privés »,

- 2138 « Autres constructions »,

- 2151 « Réseaux de voirie »,

- 2152 « Installations de voirie »,

- 21821 « Matériel et transport ferroviaire »,

- 21828 « Autres matériels de transport »,

- 2312 « Agencements et aménagements de terrains en cours »,

- 2313 « Constructions en cours »,

- 2315 « Installations, matériel et outillage techniques en cours »,

- 2317 « Immobilisations reçues au titre d'une mise à disposition en cours ».

La cotation des autres natures de dépense est possible, mais facultative.

(3) Les dépenses d'investissement pour lesquelles la contribution aux objectifs de transition écologique est présentée s'entendent comme les dépenses réelles exécutées, hors remboursement des annuités d'emprunts à l'exception des remboursements correspondant à la dette liée à la part investissement des marchés de partenariat.

IV – ÉTATS ANNEXÉS	IV
IMPACT DU BUDGET POUR LA TRANSITION ECOLOGIQUE – REPARTITION PAR FONCTION	C3.2

Présentation agrégée par fonction

Type de dépense (2)		Total des dépenses (mandatées) (3)	Favorables	Mixtes	Défavorables	Neutres	Non cotées
0	Services généraux	0,00	0,00	0,00	0,00	0,00	0,00
0-5	Fonds européens	0,00	0,00	0,00	0,00	0,00	0,00
1	Sécurité	0,00	0,00	0,00	0,00	0,00	0,00
2	Enseignement, formation professionnelle et apprentissage	49 935,33	0,00	0,00	47 438,56	2 496,77	0,00
3	Culture, vie sociale, jeunesse, sport et loisirs	0,00	0,00	0,00	0,00	0,00	0,00
4	Santé et action sociale (hors APA, RSA et régularisation RMI)	0,00	0,00	0,00	0,00	0,00	0,00
4-3	APA	0,00	0,00	0,00	0,00	0,00	0,00
4-4	RSA – Régularisation des RMI	0,00	0,00	0,00	0,00	0,00	0,00
5	Aménagement des territoires et habitat	0,00	0,00	0,00	0,00	0,00	0,00
6	Action économique	0,00	0,00	0,00	0,00	0,00	0,00
7	Environnement	0,00	0,00	0,00	0,00	0,00	0,00
8	Transports	0,00	0,00	0,00	0,00	0,00	0,00
TOTAL		49 935,33	0,00	0,00	47 438,56	2 496,77	0,00

AXE 1 : LUTTE CONTRE LE CHANGEMENT CLIMATIQUE (1)

Type de dépense (2)		Total des dépenses (mandatées) (3)	Favorables	Défavorables	Neutres	Non cotées
0	Services généraux	0,00	0,00	0,00	0,00	0,00
0-5	Fonds européens	0,00	0,00	0,00	0,00	0,00
1	Sécurité	0,00	0,00	0,00	0,00	0,00
2	Enseignement, formation professionnelle et apprentissage	49 935,33	0,00	0,00	49 935,33	0,00
3	Culture, vie sociale, jeunesse, sports et loisirs	0,00	0,00	0,00	0,00	0,00
4	Santé et action sociale (hors APA, RSA et régularisation RMI)	0,00	0,00	0,00	0,00	0,00
4-3	APA	0,00	0,00	0,00	0,00	0,00
4-4	RSA – Régularisations des RMI	0,00	0,00	0,00	0,00	0,00
5	Aménagement des territoires et habitat	0,00	0,00	0,00	0,00	0,00
6	Action économique	0,00	0,00	0,00	0,00	0,00
7	Environnement	0,00	0,00	0,00	0,00	0,00
8	Transports	0,00	0,00	0,00	0,00	0,00
TOTAL		49 935,33	0,00	0,00	49 935,33	0,00

AXE 2 : ADAPTATION AU CHANGEMENT CLIMATIQUE ET PREVENTIUN DES RISQUES NATURELS (1)

Type de dépense (2)		Total des dépenses (mandatées) (3)	Favorables	Défavorables	Neutres	Non cotées
0	Services généraux	0,00	0,00	0,00	0,00	0,00
0-5	Fonds européens	0,00	0,00	0,00	0,00	0,00
1	Sécurité	0,00	0,00	0,00	0,00	0,00
2	Enseignement, formation professionnelle et apprentissage	0,00	0,00	0,00	0,00	0,00
3	Culture, vie sociale, jeunesse, sports et loisirs	0,00	0,00	0,00	0,00	0,00
4	Santé et action sociale (hors APA, RSA et régularisation RMI)	0,00	0,00	0,00	0,00	0,00
4-3	APA	0,00	0,00	0,00	0,00	0,00
4-4	RSA – Régularisations des RMI	0,00	0,00	0,00	0,00	0,00
5	Aménagement des territoires et habitat	0,00	0,00	0,00	0,00	0,00
6	Action économique	0,00	0,00	0,00	0,00	0,00
7	Environnement	0,00	0,00	0,00	0,00	0,00
8	Transports	0,00	0,00	0,00	0,00	0,00
TOTAL		0,00	0,00	0,00	0,00	0,00

AXE 3 : GESTION DES RESSOURCES EN EAU (1)

Type de dépense (2)		Total des dépenses (mandatées) (3)	Favorables	Défavorables	Neutres	Non cotées
0	Services généraux	0,00	0,00	0,00	0,00	0,00
0-5	Fonds européens	0,00	0,00	0,00	0,00	0,00
1	Sécurité	0,00	0,00	0,00	0,00	0,00
2	Enseignement, formation professionnelle et apprentissage	0,00	0,00	0,00	0,00	0,00
3	Culture, vie sociale, jeunesse, sports et loisirs	0,00	0,00	0,00	0,00	0,00
4	Santé et action sociale (hors APA, RSA et régularisation RMI)	0,00	0,00	0,00	0,00	0,00
4-3	APA	0,00	0,00	0,00	0,00	0,00
4-4	RSA – Régularisations des RMI	0,00	0,00	0,00	0,00	0,00
5	Aménagement des territoires et habitat	0,00	0,00	0,00	0,00	0,00
6	Action économique	0,00	0,00	0,00	0,00	0,00
7	Environnement	0,00	0,00	0,00	0,00	0,00
8	Transports	0,00	0,00	0,00	0,00	0,00
TOTAL		0,00	0,00	0,00	0,00	0,00

AXE 4 : TRANSITION VERS L'ECONOMIE CIRCULAIRE, GESTION DES DECHETS, PREVENTION DES RISQUES TECHNOLOGIQUES (1)

Type de dépense (2)		Total des dépenses (mandatées) (3)	Favorables	Défavorables	Neutres	Non cotées
0	Services généraux	0,00	0,00	0,00	0,00	0,00
0-5	Fonds européens	0,00	0,00	0,00	0,00	0,00
1	Sécurité	0,00	0,00	0,00	0,00	0,00
2	Enseignement, formation professionnelle et apprentissage	49 935,33	0,00	0,00	0,00	0,00
3	Culture, vie sociale, jeunesse, sports et loisirs	0,00	0,00	0,00	0,00	0,00
4	Santé et action sociale (hors APA, RSA et régularisation RMI)	0,00	0,00	0,00	0,00	0,00
4-3	APA	0,00	0,00	0,00	0,00	0,00
4-4	RSA – Régularisations des RMI	0,00	0,00	0,00	0,00	0,00
5	Aménagement des territoires et habitat	0,00	0,00	0,00	0,00	0,00
6	Action économique	0,00	0,00	0,00	0,00	0,00
7	Environnement	0,00	0,00	0,00	0,00	0,00
8	Transports	0,00	0,00	0,00	0,00	0,00
TOTAL		49 935,33	0,00	0,00	0,00	0,00

AXE 5 : LUTTE CONTRE LES POLLUTIONS DE L'AIR ET DES SOLS (1)

Type de dépense (2)		Total des dépenses (mandatées) (3)	Favorables	Défavorables	Neutres	Non cotées
0	Services généraux	0,00	0,00	0,00	0,00	0,00
0-5	Fonds européens	0,00	0,00	0,00	0,00	0,00
1	Sécurité	0,00	0,00	0,00	0,00	0,00
2	Enseignement, formation professionnelle et apprentissage	0,00	0,00	0,00	0,00	0,00
3	Culture, vie sociale, jeunesse, sports et loisirs	0,00	0,00	0,00	0,00	0,00
4	Santé et action sociale (hors APA, RSA et régularisation RMI)	0,00	0,00	0,00	0,00	0,00
4-3	APA	0,00	0,00	0,00	0,00	0,00
4-4	RSA – Régularisations des RMI	0,00	0,00	0,00	0,00	0,00
5	Aménagement des territoires et habitat	0,00	0,00	0,00	0,00	0,00
6	Action économique	0,00	0,00	0,00	0,00	0,00
7	Environnement	0,00	0,00	0,00	0,00	0,00
8	Transports	0,00	0,00	0,00	0,00	0,00
TOTAL		0,00	0,00	0,00	0,00	0,00

AXE 6 : PRESERVATION DE LA BIODIVERSITE, PROTECTION DES ESPACES NATURELS, AGRICOLES ET SYLVICOLES (1)

Type de dépense (2)		Total des dépenses (mandatées) (3)	Favorables	Défavorables	Neutres	Non cotées
0	Services généraux	0,00	0,00	0,00	0,00	0,00
0-5	Fonds européens	0,00	0,00	0,00	0,00	0,00
1	Sécurité	0,00	0,00	0,00	0,00	0,00
2	Enseignement, formation professionnelle et apprentissage	49 935,33	0,00	47 438,56	2 496,77	0,00
3	Culture, vie sociale, jeunesse, sports et loisirs	0,00	0,00	0,00	0,00	0,00
4	Santé et action sociale (hors APA, RSA et régularisation RMI)	0,00	0,00	0,00	0,00	0,00
4-3	APA	0,00	0,00	0,00	0,00	0,00
4-4	RSA – Régularisations des RMI	0,00	0,00	0,00	0,00	0,00
5	Aménagement des territoires et habitat	0,00	0,00	0,00	0,00	0,00
6	Action économique	0,00	0,00	0,00	0,00	0,00
7	Environnement	0,00	0,00	0,00	0,00	0,00
8	Transports	0,00	0,00	0,00	0,00	0,00
TOTAL		49 935,33	0,00	47 438,56	2 496,77	0,00

(1) Les objectifs de transition écologique mentionnés au 1° du IV de l'article 191 de la loi du 29 décembre 2023 correspondent aux six axes de l'article 19 du règlement (UE) 2020/852 du Parlement européen et du Conseil du 18 juin 2020 sur l'établissement d'un cadre visant à favoriser les investissements durables et modifiant le règlement (UE) 2019/2088 du Parlement européen et du Conseil du 27 novembre 2019 sur la publication d'informations en matière de durabilité dans le secteur des services financiers :

Axe 1° atténuation du changement climatique ;

Axe 2° adaptation au changement climatique et prévention des risques naturels ;

Axe 3° gestion des ressources en eau ;

Axe 4° transition vers une économie circulaire, gestion des déchets, prévention des risques technologiques ;

Axe 5° prévention et contrôle des pollutions de l'air et des sols ;

Axe 6° préservation de la biodiversité et protection des espaces naturels, agricoles et sylvicoles.

L'analyse de l'impact environnemental des dépenses visées est réalisée de manière obligatoire :

- à compter de l'exercice 2024 pour l'axe 1° ;

- à compter de l'exercice 2025 pour les axes 1° et 6°.

La cotation selon les autres axes est possible, mais facultative.

(2) Les dépenses pour lesquelles la contribution aux objectifs de transition écologique est présentée obligatoirement sont celles exécutées aux comptes suivants des budgets principaux et des budgets annexes soumis à l'instruction budgétaire et comptable M57 :

- 2031 « Frais d'études »,

- 2111 « Terrains nus »,

- 2115 « Terrains bâtis »,

- 2128 « Autres agencements et aménagements de terrains »,

- 21312 « Bâtiments scolaires »,

- 21318 « Autres bâtiments publics »,

- 21351 « Installations générales, agencements, aménagements des constructions - Bâtiments publics »,

- 21352 « Installations générales, agencements, aménagements des constructions - Bâtiments privés »,

- 2138 « Autres constructions »,

- 2151 « Réseaux de voirie »,

- 2152 « Installations de voirie »,

- 21821 « Matériel et transport ferroviaire »,

- 21828 « Autres matériels de transport »,

- 2312 « Agencements et aménagements de terrains en cours »,

- 2313 « Constructions en cours »,

- 2315 « Installations, matériel et outillage techniques en cours »,

- 2317 « Immobilisations reçues au titre d'une mise à disposition en cours ».

La cotation des autres natures de dépense est possible, mais facultative.

(3) Les dépenses d'investissement pour lesquelles la contribution aux objectifs de transition écologique est présentée s'entendent comme les dépenses réelles exécutées, hors remboursement des annuités d'emprunts à l'exception des remboursements correspondant à la dette liée à la part investissement des marchés de partenariat.

État des Contrôles du Compte Financier

L'état des contrôles du compte financier ne fait pas apparaître d'anomalie sur le périmètre des contrôles effectués portant sur la cohérence des états patrimoniaux et la concordance de l'exécution budgétaire.

V – ARRETE ET SIGNATURES	V
ARRETE ET SIGNATURES	A

Date d'édition : 11/05/2026

Comptable(s)**Ayant exercé au cours de la gestion**

Mme Marie-José GOUTAUDIER

du 01/01/2025

au 11/05/2026

Vu et certifié par le comptable supérieur ou son délégué qui déclare que le présent compte est exact en ses résultats.

Observations :**GUILLON Francois (1031447421-0), Inspecteur divisionnaire FiP classe normale****A DRFIP D'ALSACE ET DU BAS-RHIN, le 12/05/2026**

Le comptable soussigné affirme véritable, sous les peines de droit, le présent compte.

A , le

Vu par l'ordonnateur ou son délégué qui certifie que le présent compte a été voté le par l'organe délibérant.

A , le