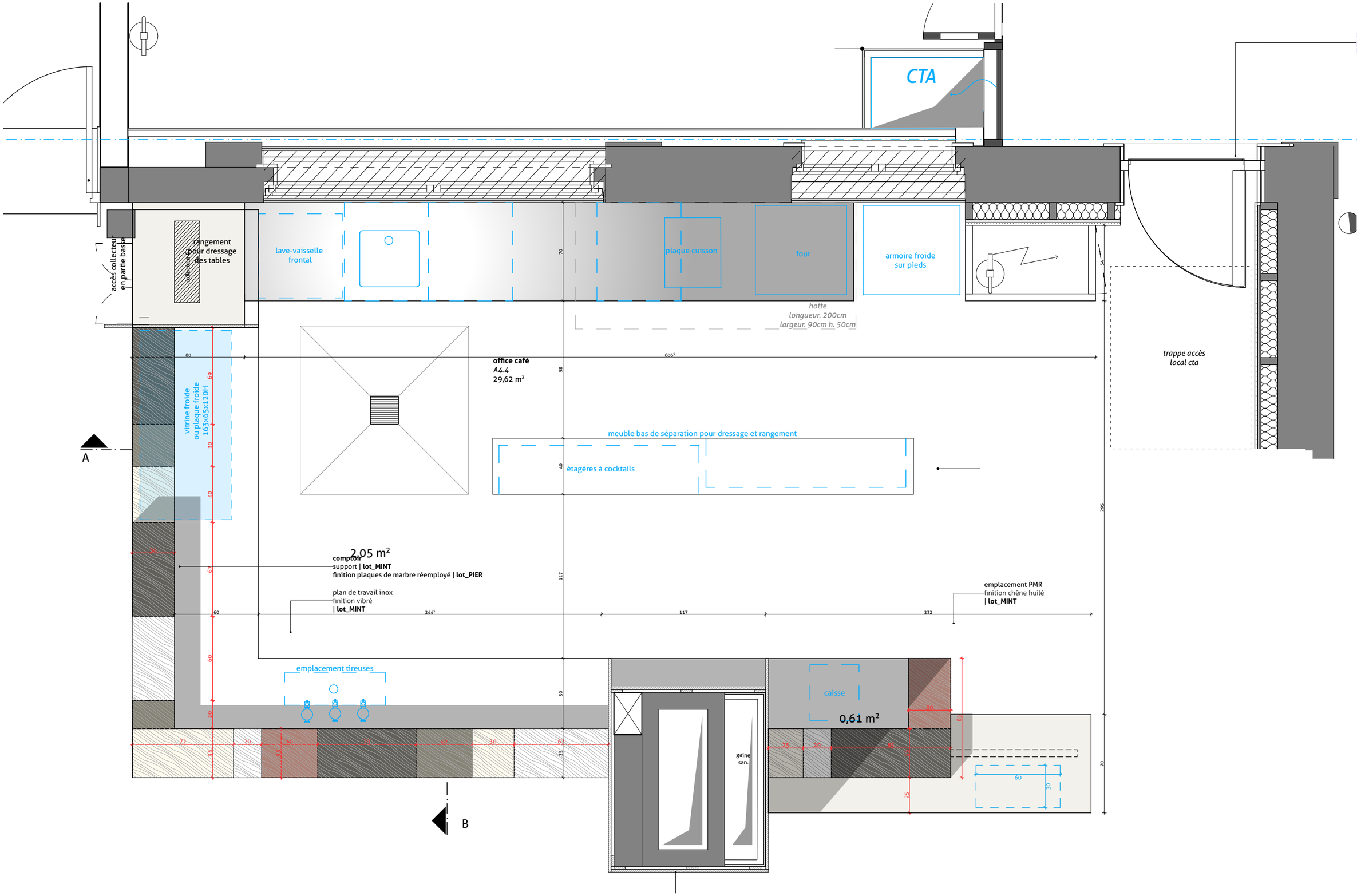

le nivellement est rattaché au réseau ign / niveau 0,00 extension de la maison du concierge = 137,65 / niveau 0,00 existant de la maison du concierge = 137,75 / niveau 0,00 de la villa Kaysersguet = 138,20

DET-MINT-05a	**extension et réorganisation du Lieu d'Europe** — strasbourg quartier européen	**office café _plan**

maîtrise d'ouvrage : ville de Strasbourg
bureau de contrôle : apave alsacienne SAS
coordonnateur sps : présents

architecte mandataire : rey-de crécy / atelier d'architecture
BET structure : SIB Etudes
économiste : C2BI

BET électricité : Ingénierie et Développement
BET fluides et environnemental / Solares Bauen
scénographe / muséographe / signalétique : La-fabrique-créative

BET acoustique : dBsilence
BET charpente métallique : CEDETI

date :28/04/2023
échelle : 1:25

phase : EXE
indice : _4)