Strasbourg.eu
eurométropole

Chantier Tram vers l'Ouest

Strasbourg – Eckbolsheim – Wolfisheim

Stammtischs de chantier 09/2023 à 12/2025

Le projet d'extension du réseau de tramway vers l'Ouest de l'agglomération

Strasbourg.eu
eurométropole

APPROUVÉ – APPROUVÉ – APPROUVÉ – APPROUVÉ

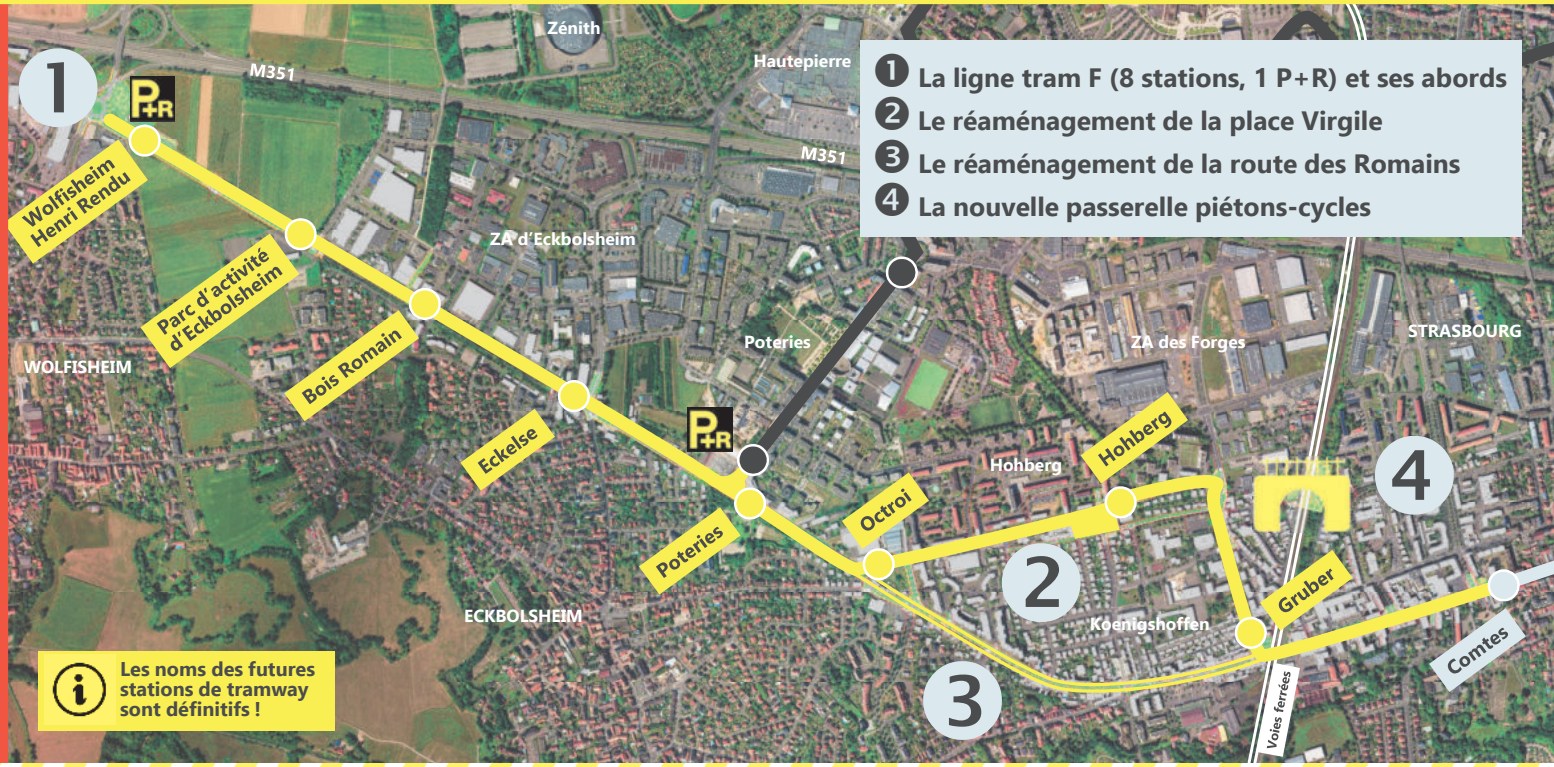

Qu'est-ce qu'un stammtisch ?

Information sur les dates retenues par lettres d'information aux riverains (boîtes à lettres)

- **Fréquence :** 2 fois par mois du démarrage des travaux à la fin du chantier.
- **Lieux :** 1 fois par mois à Strasbourg Koenigshoffen, 1 fois par mois en alternance à Eckbolsheim et Wolfisheim
- **Horaires :** de 17h00 à 18h00 ou 19h00.

Ce que sont les stammtischs :

- Les stammtischs sont des **permanences** organisées dans les quartiers concernés par le **chantier**.
- Ils sont l'occasion de :
  - **s'informer** sur les **aménagements** futurs,
  - **rencontrer** l'équipe projet et d'**échanger** sur le **déroulement** du chantier,
  - faire part de **dysfonctionnements** observés sur le **chantier**, ou de **demandes spécifiques** en lien avec la vie quotidienne (déménagement, travaux, etc.).

Ce que ne sont pas les stammtischs :

- Ce ne sont **pas** des **réunions publiques**.
- Ce ne sont **pas** des **instances de concertation** ou de **co-construction**, le projet étant déjà approuvé.

Dates et lieux prévisionnels* des stammtischs

Strasbourg.eu
eurométropole

Strasbourg

➔ **Lieu* :** Café restaurant Au Petit Jules
121 Route des Romains

➔ **Dates* : 3ème mercredis du mois de 17h à 19h**

- 20/09/2023
- 18/10/2023
- ~~15/11/2023~~
- 20/12/2023
- ~~17/01/2024~~
- 21/02/2024
- 20/03/2024
- 17/04/2024
- 15/05/2024
- 19/06/2024
- 17/07/2024
- 21/08/2024
- 18/09/2024
- 16/10/2024
- 20/11/2024
- 18/12/2024
- 15/01/2025
- 19/02/2025
- 19/03/2025
- ~~16/04/2025~~
- 21/05/2025
- 18/06/2025
- 16/07/2025
- ~~20/08/2025~~
- 17/09/2025
- 15/10/2025
- 19/11/2025
- 17/12/2025

Eckbolsheim

➔ **Lieu* :** Tabac Presse Bar PMU
3 Rue de l'Église

➔ **Dates* : 4ème mercredi du mois en alternance avec Wolfisheim de 17h à 18h**

- 27/09/2023
- 22/11/2023
- 24/01/2024
- 27/03/2024
- 22/05/2024
- 24/07/2024
- 25/09/2024
- 27/11/2024
- 22/01/2025
- 26/03/2025
- 28/05/2025
- 23/07/2025
- 24/09/2025
- 26/11/2025

Wolfisheim

➔ **Lieu* :** Brasserie A l'Aigle Chez Max
23 Rue de la Mairie

➔ **Dates* : 4ème mercredi du mois en alternance avec Eckbolsheim de 17h à 18h**

- 25/10/2023
- ~~27/12/2023~~
- 28/02/2024
- 24/04/2024
- 26/06/2024
- 28/08/2024
- 23/10/2024
- ~~25/12/2024~~
- 26/02/2025
- 23/04/2025
- 25/06/2025
- ~~27/08/2025~~
- 22/10/2025
- ~~24/12/2025~~

Modalités d'information des dates et lieux des stammtischs

Lettres d'information aux riverains (boîtes à lettres)

*** Dates et lieux prévisionnels. Seules les dates et lieux communiqués par lettres d'information seront valables. Document mis à jour une fois par mois environ.**

Moyens d'information

Vous avez des questions sur le projet et le chantier ?
Vous ne pouvez pas vous rendre aux stammtischs ?
↙ ↘

Contactez l'équipe projet :

- ➔ Ligne info chantier : 03 68 98 51 12
- ➔ Courriel : ProjetTramOuest@strasbourg.eu
- ➔ Courrier :
  Eurométropole de Strasbourg
  Direction des Mobilités
  1 parc de l'Étoile
  67076 Strasbourg

Consulter la page internet du <u>chantier</u> :
strasbourg.eu/chantier-tramway-ouest :

- ➔ Toute l'information et l'actualité du chantier,
- ➔ Procédure et guide d'indemnisation pour les commerçants.

Consulter la page internet du <u>projet</u> :
participer.strasbourg.eu

- ➔ Toutes les étapes précédentes du projet.

Les principaux sujets discutés lors des stammtischs à Strasbourg

Date – Heure Lieu	20/09/2023 – 17h à 19h Restaurant Lokanta	18/10/2023 – 17h à 19h Restaurant Lokanta	15/11/2023 – 17h à 19h Restaurant Lokanta	20/12/2023 – 17h à 19h Restaurant Lokanta	17/01/2024 – 17h à 19h Restaurant Lokanta
Nombre de personnes présentes	23 personnes	40 personnes	**Stammtisch annulé**	17 personnes	**Stammtisch annulé**
Sujets abordés	❑ Politique générale de la Ville et de l'Eurométropole. ❑ Futur pôle multimodal des Forges. ❑ Futur réseau bus. ❑ Stationnements et aires de livraison pendant le chantier et après la mise en service. ❑ Fonctionnement des sites mixtes tramway/automobiles. ❑ Phasage du chantier.	❑ Types de travaux déjà commencés. ❑ Stationnements/aires de livraison pendant les travaux. ❑ Déviation des cyclistes pendant les travaux. ❑ Vitesse des automobilistes rue Virgile. ❑ Accès au centre cultuel rue Virgile dans les aménagements définitifs. ❑ Stationnements à l'issue des travaux, notamment rue Virgile. ❑ Aménagement de la route des Romains hors tramway. ❑ Plan de circulation à Koenigshoffen. ❑ Projet du Parc des Romains à l'entrée Est de Koenigshoffen. ❑ Recours sur le projet.		❑ Stationnement. ❑ Planning des travaux et des démolitions. ❑ Gestion de la zone de stockage rue Cerf Berr. ❑ Circulation rue des Petites Fermes. ❑ Sécurité des cyclistes. ❑ Conservation du canisite sur le square au carrefour rue de l'Engelbreit / route des Romains.	

Date – Heure Lieu	21/02/2024 – 17h à 19h Restaurant Lokanta	20/03/2024 – 17h à 19h Restaurant Lokanta	17/04/2024 – 17h à 19h Restaurant Lokanta	15/05/2024 – 17h à 19h Restaurant Lokanta	19/06/2024 – 17h à 19h Restaurant Lokanta
Nombre de personnes présentes	17 personnes	11 personnes	21 personnes	9 personnes	12 personnes
Sujets abordés	❑ Planning des travaux. ❑ Travaux de réseaux, chauffage urbain. ❑ Sécurité/propreté du chantier. ❑ Gestion des sinistres éventuels. ❑ Aménagement de la route des Romains (hors tram). ❑ Aménagement des pistes cyclables. ❑ Plantation d'arbres. ❑ Arrosage de la plateforme tramway. ❑ Sens de circulation de la rue des Capucins. ❑ Accessibilité des entreprises/services aux propriétés privées. ❑ Zones bleues / places violettes.	❑ Gestion des sites mixtes tramway / autos. ❑ Réseau bus à 2025. ❑ Plan de circulation. ❑ Information de la clientèle CTS pendant le chantier. ❑ Limitation de vitesse sur la zone de chantier. ❑ Dispositif de communication. ❑ Mauvais jalonnement mis en place. ❑ Indemnisation des commerçants. ❑ ZFE.	❑ Sécurité de la circulation rue St Joseph, rue Engelbreit, allée des Comtes. ❑ Sécurité des cheminements piétons/cyclistes. ❑ Visibilité arrêts de bus provisoires. ❑ Configuration des futurs aménagements. ❑ Niveau de fréquentation attendu sur la ligne F. ❑ Planning du chantier devant le Parc Grüber et la fonderie Voegele. ❑ Information sur le chantier. ❑ Dépose minute devant l'école du Hohberg. ❑ Aménagement définitif de la rue Marc Aurèle.	❑ Explication planning des travaux inclus dans le journal du tram n°2. ❑ Accessibilité PMR pendant les travaux. ❑ Vitesse de circulation des automobilistes dans le chantier. ❑ Nuisances sonores pendant le chantier.	❑ Réseau bus 2025. ❑ Matériel roulant 2025. ❑ TSPO / Nœud multimodal des Forges. ❑ Stationnement 2025 et pendant les travaux. ❑ Planning du chantier. ❑ Dangers liés au chantier. ❑ Lisibilité de la signalisation. ❑ Indemnisation des commerçants.

Les tableaux de suivi des stammtisch sont mis à jour une fois par mois environ.

Les principaux sujets discutés lors des stammtischs à Strasbourg

Date – Heure Lieu	17/07/2024 – 17h à 19h Restaurant Lokanta	21/08/2024 – 17h à 19h Restaurant Lokanta	18/09/2024 – 17h à 19h Restaurant Lokanta	16/10/2024 – 17h à 19h Café restaurant Au Petit Jules	20/11/2024 – 17h à 19h Café restaurant Au Petit Jules
Nombre de personnes présentes	7 personnes	8 personnes	10 personnes	25 personnes	18 personnes
Sujets abordés	❑ Gestion du stationnement, verbalisation. ❑ Phasage des travaux / Travaux de nuit. ❑ Aménagements prévus : rues Engelbreit, route des Romains, Petites Fermes, rue Mentelin. ❑ Possibilité de terrasses restaurants à terme. ❑ Signalement d'encombrants devant le 5 rue des Capucins. ❑ Passerelle piétons/cycles. ❑ Indemnisation des commerçants.	❑ Difficultés de circulation sur le chantier. ❑ Collecte des ordures ménagères sur les rues des Malteurs et Brasseurs. ❑ Informations générales sur le chantier et le projet.	❑ Travaux en cours. ❑ Communication chantier. ❑ Impacts des travaux sur les cheminements piétons et l'accessibilité des riverains. ❑ État de la chaussée route des Romains. ❑ Éclairage public. ❑ Plan de circulation. ❑ Planning. ❑ Informations générales sur le chantier et le projet. ❑ Tram Nord.	❑ Coupure réseau fibre Free. ❑ Réseau fibre Orange rue Virgile. ❑ Affaissement conduite d'eau rue Virgile. ❑ Revêtement de la piste cyclable rue Virgile. ❑ Limitation de la vitesse des cyclistes sur la piste cyclable rue Virgile. ❑ Livraisons pendant les travaux. ❑ Positionnement des arrêts de bus provisoires. ❑ Vibration de chantier. ❑ Accès rue Raes.	❑ Accessibilité Belle Demeure et amélioration visibilité du sens interdit rue Virgile. ❑ Vibrations, rats et remontée d'odeurs rue Virgile. ❑ Accès rue des Capucins suite à la mise en impasse de la rue. ❑ Collecte des ordures ménagères rue Virgile et secteur Poteries. ❑ Éclairage public sur les zones en chantier. ❑ Jalonnement auto, piétons, vélo route des Romains. ❑ Nids de poules sur la route des Romains. ❑ Non respect des zones bleues.

Date – Heure Lieu	18/12/2024 – 17h à 19h Café restaurant Au Petit Jules	15/01/2025 – 17h à 19h Café restaurant Au Petit Jules	19/02/2025 – 17h à 19h Café restaurant Au Petit Jules	19/03/2025 – 17h à 19h Café restaurant Au Petit Jules	16/04/2025 – 17h à 19h Café restaurant Au Petit Jules
Nombre de personnes présentes	15 personnes	10 personnes	20 personnes	15 personnes	**Pas de stammtisch**
Sujets abordés	❑ Rue Virgile : mauvaises odeurs assainissement, véhicules roulant sur la piste cyclable, pose des rails. ❑ Poteries : éclairage public défaillant, incivilités sur les véhicules stationnés, plantations / espaces verts. ❑ Aménagement définitif rue des Petites Fermes. ❑ Coupure de réseau fibre Free. ❑ Accessibilité du 100 route des Romains pendant les travaux. ❑ Plan de circulation rue du Chemin de Fer. ❑ Divers : tram Nord, ancien réseau tram, tram Bamako.	❑ Accident Gare Centrale. ❑ Difficulté de circulation route des Romains. ❑ Stationnement PMR route des Romains. ❑ Circulation rue Virgile. ❑ Planning des travaux et information des riverains. ❑ Collecte des ordures ménagères et dépôts sauvages. ❑ Indemnisation des commerçants. ❑ Dysfonctionnements de l'éclairage public. ❑ Futur plan de circulation. ❑ Jalonnement du P+R Parc des Romains.	❑ Itinéraires cyclables pendant les travaux. ❑ Regard d'assainissement à proximité de la rue Drusus. ❑ Gestion des bacs des ordures ménagères. ❑ Gestion du stationnement rue de la Chartreuse. ❑ Stationnement rue Virgile. ❑ Itinéraires bus 50 lors des travaux rue César Julien / route des Romains. ❑ Emplacement des poteaux supports de ligne électrique. ❑ Aménagement de l'écluse route des Romains à proximité de la rue Drusus. ❑ Gestion de la circulation par hommes trafic.	❑ Gestion des travaux. ❑ Éclairage public rue des Capucins. ❑ Accessibilité rue Virgile. ❑ Accessibilité de La Poste et du SAMU rue Virgile, ❑ Aménagement définitif 1, 1a, 1b rue de l'Engelbreit. ❑ Respect du stationnement minute Poteries. ❑ Tracé tramway. ❑ Aménagement station Térence. ❑ Réseau bus. ❑ Arrêt de bus route des Romains. ❑ Sinistres travaux. ❑ Politique locale.	**Pas de stammtisch**

Les tableaux de suivi des stammtisch sont mis à jour une fois par mois environ.

Les principaux sujets discutés lors des stammtischs à Strasbourg

Date – Heure Lieu	21/05/2025 – 17h à 19h Café restaurant Au Petit Jules	18/06/2025 – 17h à 19h Café restaurant Au Petit Jules	16/07/2025 – 17h à 19h Café restaurant Au Petit Jules	20/08/2025 – 17h à 19h Café restaurant Au Petit Jules	17/09/2025 – 17h à 19h Café restaurant Au Petit Jules
Nombre de personnes présentes	15 personnes	17 personnes	20 personnes	**Pas de stammtisch**	A venir
Sujets abordés	❑ Accessibilité des résidences pendant les travaux. ❑ Gestion des emprises de chantier. ❑ Collecte des déchets ménagers pendant les travaux. ❑ Accès à la rue Malteurs/Brasseurs et à la rue Virgile. ❑ Réseau bus à la mise en service fin 2025. ❑ Sinistres pendant les travaux. ❑ Demande d'ajout d'un ralentisseur sur la rue Térence.	❑ Planning des travaux. ❑ Aménagements définitifs. ❑ Accès PMR Petit train Magique. ❑ Accès riverains Belle Demeure et rue Virgile en général. ❑ Stationnements entreprises pour travaux privés sur les aménagements définitifs. ❑ Itinéraire PMR entre le restaurant O'Porto et le trottoir opposé du pont des Romains. ❑ Réseau bus à fin 2025.	❑ Plan de circulation. ❑ Itinéraire PMR entre le restaurant O'Porto et le trottoir opposé du pont des Romains. ❑ Cheminements piétons et cyclistes pendant le chantier. ❑ Amélioration du jalonnement de la déviation suite à la fermeture de la rue des Petites Fermes. ❑ Réseau bus pendant les travaux. ❑ Nuisances sonores et autres incivilités. ❑ Accidents sur le chantier. ❑ Fête du Tram Ouest du 05/07/2025. ❑ Félicitations et remerciement d'habitants à propos des aménagements, de l'organisation du chantier (tôt le matin, la nuit) et des relations avec les ouvriers.	**Pas de stammtisch**	A venir

Date – Heure Lieu	15/10/2025 – 17h à 19h Café restaurant Au Petit Jules	19/11/2025 – 17h à 19h Café restaurant Au Petit Jules	17/12/2025 – 17h à 19h Café restaurant Au Petit Jules
Nombre de personnes présentes	A venir	A venir	A venir
Sujets abordés	A venir	A venir	A venir

Les tableaux de suivi des stammtisch sont mis à jour une fois par mois environ.

Les principaux sujets discutés lors des stammtischs à Eckbolsheim

Strasbourg.eu
eurométropole

Date – Heure Lieu	27/09/2023 – 17h à 19h Tabac Presse Bar PMU	22/11/2023 – 17h à 19h Tabac Presse Bar PMU	24/01/2024 – 17h à 19h Tabac Presse Bar PMU	27/03/2024 – 17h à 19h Tabac Presse Bar PMU	22/05/2024 – 17h à 19h Tabac Presse Bar PMU
Nombre de personnes présentes	8 personnes	10 personnes	10 personnes	7 personnes	2 personnes
Sujets abordés	❑ Pertinence du tracé qui évite le centre de la commune. ❑ Présentation des plans d'aménagement. ❑ Emplacement de la station Jean Monnet. ❑ Accessibilité des stations tramway depuis la rue des Jardins. ❑ Plan de circulation du projet. ❑ Plan de circulation de la commune d'Eckbolsheim. ❑ Financement de l'éclairage public.	❑ Constat d'un bon réseau tram, bus vélo sur l'Eurométropole. ❑ TSPO et lignes interurbaines. ❑ P+R Wolfisheim et son dimensionnement. ❑ Noms des stations tram. ❑ Nuisances du chantier (pollution des bus, bruit, vibrations, embouteillages). ❑ Archéologie dans le cadre du chantier. Cavités. ❑ Planning du chantier. ❑ Verbalisation du stationnement dans le cadre du chantier.	Heure de démarrage 18h30, retardée en raison de la manifestation des agriculteurs. ❑ Emplacements des futures stations tramway. ❑ Cheminements piétons vers les futures stations tramway, notamment depuis Eckbolsheim.	❑ Tracé du tramway. ❑ Passerelle piétons/cycles à Koenigshoffen. ❑ Réseau bus à 2025. ❑ Stationnement payant. ❑ PLUi. ❑ Coût du projet et subventions. ❑ Plan de circulation. ❑ Flex'hop. ❑ Tarification CTS/CTBR. ❑ Élections municipales à Eckbolsheim.	❑ Réseau bus 2025. ❑ Impacts circulation du projet à Eckbolsheim. ❑ Liaison piétonnes vers les futures stations. ❑ Exploitation du réseau tram. ❑ Projet Tram Nord.

Date – Heure Lieu	24/07/2024 – 17h à 19h Tabac Presse Bar PMU	25/09/2024 – 17h à 19h Tabac Presse Bar PMU	27/11/2024 – 17h à 19h Tabac Presse Bar PMU	22/01/2025 – 17h à 18h Tabac Presse Bar PMU	26/03/2025 – 17h à 18h Tabac Presse Bar PMU
Nombre de personnes présentes	5 personnes	1 personne	4 personnes	7 personnes	5 personnes
Sujets abordés	❑ Percée piétons/cyclistes entre la route de Wasselonne et la rue des Merisiers. ❑ Nuisances cumulées avec le chantier du TSPO. ❑ Propos racistes relevés ce soir-là de la part d'un habitant.	❑ Politique locale et nationale.	❑ Présence de Monsieur Thierry Ernwein, adjoint à la commune d'Eckbolsheim. ❑ Noms définitifs des stations. ❑ Tracé, positions des stations tram et autres spécificités du projet. ❑ Organisation du réseau bus définitif. ❑ Plan de circulation. ❑ Dysfonctionnement de l'éclairage public.	❑ Arrêts de bus de substitution. ❑ Accessibilité PMR des arrêts de bus. ❑ Talus planté le long de la route de Wasselonne. ❑ Percée envisagée en 2024 à travers le talus le long de la route de Wasselonne. ❑ Circulation des piétons et des cyclistes. ❑ Plan de circulation. ❑ Intermodalité bus/tram. ❑ Exploitation du réseau tram.	❑ Planning des travaux. ❑ Démolition du 230 route des Romains. ❑ Plan de circulation. ❑ Gestion de la circulation au carrefour route de Wasselonne / rue des Perdrix. ❑ Accessibilité piétonne des stations de tramway. ❑ VLIO. ❑ Réseau bus. ❑ Passerelle réservée aux piétons et aux cyclistes à Koenigshoffen. ❑ Éclairage public à Eckbolsheim.

Les tableaux de suivi des stammtisch sont mis à jour une fois par mois environ.

Les principaux sujets discutés lors des stammtischs à Eckbolsheim

Date – Heure Lieu	28/05/2025 – 17h à 18h Tabac Presse Bar PMU	23/07/2025 – 17h à 18h Tabac Presse Bar PMU	24/09/2025 – 17h à 18h Tabac Presse Bar PMU	26/11/2025 – 17h à 18h Tabac Presse Bar PMU
Nombre de personnes présentes	1 personne	1 personne	A venir	A venir
Sujets abordés	❑ Indemnisation amiable des commerçants impactés par le chantier.	❑ « Tout va bien, c'est formidable ! » ❑ Problème de sécurisation du chantier devant le 246 route des Romains (barrières manquantes). ❑ Augmentation du trafic de circulation sur la rue Henri Frenay.	A venir	A venir

Les tableaux de suivi des stammtisch sont mis à jour une fois par mois environ.

Les principaux sujets discutés lors des stammtischs à Wolfisheim

Date – Heure Lieu	25/10/2023 – 17h à 19h Brasserie A l'Aigle Chez Max	27/12/2023 – 17h à 19h Brasserie A l'Aigle Chez Max	28/02/2024 – 17h à 19h Brasserie A l'Aigle Chez Max	24/04/2024 – 17h à 19h Brasserie A l'Aigle Chez Max	26/06/2024 – 17h à 19h Brasserie A l'Aigle Chez Max
Nombre de personnes présentes	2 personnes	**Pas de stammtisch**	4 personnes	?	7 personnes
Sujets abordés	❑ Itinéraires en transport en commun pour les habitants de Wolfisheim souhaitant aller à Strasbourg. ❑ Interfaces entre les chantiers du tramway et du TSPO. ❑ Liaisons cyclables en rabattement vers le tramway. ❑ Accessibilité et dimensionnement du P+R. ❑ Temps de parcours. ❑ ZFE. VLIO. ❑ Barrièrage de chantier. ❑ Organisation de la maîtrise d'ouvrage.	**Pas de stammtisch**	❑ Dimensionnement du futur P+R. ❑ Restructuration du réseau bus à la mise en service du tramway. ❑ Demande d'un STOP au débouché de la rue des Perdrix sur la route de Wasselonne à Eckbolsheim.	❑ Caractéristiques du futur P+R au terminus. ❑ Futur réseau bus.	❑ Réseau bus à l'horizon 2025. ❑ Sécurité du chantier. ❑ Capacité du futur P+R. ❑ Aménagement de la piste cyclable le long de la route de Wasselonne. ❑ VLIO. ❑ Aménagement de la piste cyclable sur la rue d'Oberhausbergen. ❑ Problème d'éclairage public sur l'automate du P+R Poteries.

Date – Heure Lieu	28/08/2024 – 17h à 19h Brasserie A l'Aigle Chez Max	23/10/2024 – 17h à 19h Brasserie A l'Aigle Chez Max	25/12/2024 – 17h à 19h Brasserie A l'Aigle Chez Max	26/02/2025 – 17h à 19h Brasserie A l'Aigle Chez Max	23/04/2025 – 17h à 19h Brasserie A l'Aigle Chez Max
Nombre de personnes présentes	0 personne	0 personne	**Pas de stammtisch**	8 personnes	2 personnes
Sujets abordés	/	/	**Pas de stammtisch**	❑ Percée talus route de Wasselonne. ❑ Résultat des fouilles archéologiques au terminus. ❑ Voie de tourne-à-gauche depuis la route de Paris vers la bretelle d'accès à la M351. ❑ Circulation route de Wasselonne. ❑ Guerre de 30 ans en Alsace. ❑ Dolmens en Normandie.	❑ Réseau bus desservant les communes d'Eckbolsheim et Wolfisheim. ❑ Nuisances sonores des bus de la ligne 4, future ligne 70. ❑ Points de ventes de tickets CTS. ❑ Phasage des travaux sur le giratoire de Wolfisheim.

Les tableaux de suivi des stammtisch sont mis à jour une fois par mois environ.

Les principaux sujets discutés lors des stammtischs à Wolfisheim

Date – Heure Lieu	25/06/2025 – 17h à 19h Brasserie A l'Aigle Chez Max	27/08/2025 – 17h à 19h Brasserie A l'Aigle Chez Max	22/10/2025 – 17h à 19h Brasserie A l'Aigle Chez Max	24/12/2025 – 17h à 19h Brasserie A l'Aigle Chez Max
Nombre de personnes présentes	0 personne	**Pas de stammtisch**	A venir	**Pas de stammtisch**
Sujets abordés	/	**Pas de stammtisch**	A venir	**Pas de stammtisch**

Les tableaux de suivi des stammtisch sont mis à jour une fois par mois environ.

Strasbourg.eu
eurométropole

Chantier Tram vers l'Ouest

Strasbourg – Eckbolsheim – Wolfisheim

Merci pour votre participation aux stammtisch et à bientôt !